

Județul: **Constanța**
Localitate: **Medgidia**
SIRUTA: **60856**
Cod poștal: **905600**

Secțiune plan: **MD_SVCON_72**
Sector cadastral: **15**
Nr. Cadastral: **101036**

FIȘĂ TEREN SPAȚIU VERDE

Spațiu verde Bl. C1, C2, C3

1. AMPLASAMENT TEREN SPAȚIU VERDE



2. ADRESA: str. Independenței nr. 87B

80

metri

3. DEȚINĂTORI ȘI SITUAȚIE JURIDICĂ TEREN SPAȚIU VERDE

Proprietar / Deținător spațiu verde	Tip proprietate	Mod administrare	Cat. Fol.	Reglementare urbanistică*	Sup. măsurată (mp)		Total sp. verde (mp)	Obs.
					Teren exclusiv	Teren indiviziune		
Consiliul local	domeniu public	publică	CC	V3	1.579,4	-	1.579,4	-

*Reglementările urbanistice aferente spațiilor verzi au fost preluate din RLU (Regulamentul local de Urbanism)

4. DESCRIERE CONSTRUCȚII EXISTENTE PE TEREN SPAȚIU VERDE

Proprietar / Deținător construcții	Tip proprietate	Mod administrare	Nr. Corp.	Cod grupă destinație	Suprafața construită la sol (mp)	Obs.
-	-	-	-	-	-	-

5. ECHIPAREA EDILITARĂ A TERENULUI A C t E G T

6. DATE PRIVIND VEGETAȚIA EXISTENTĂ PE TEREN SPAȚIU VERDE

6.1. Descriere vegetație: **vegetație ierboasă, vegetație lemnoasă**

6.2. Grad de întreținere: **neîngrijit**

6.3. Vegetația existentă:

7. DOCUMENTE EMISE CU PRIVIRE LA TERENUL SPAȚIU VERDE ȘI CONSTRUCȚIILE EXISTENTE

N/A

Județul: **Constanța**
Localitate: **Medgidia**
SIRUTA: **60856**
Cod poștal: **905600**

Secțiune plan: **MD_SVCON_74**
Sector cadastral: **15**
Nr. Cadastral: **N/A**

FIȘĂ TEREN SPAȚIU VERDE

Spațiu verde BI. D3

1. AMPLASAMENT TEREN SPAȚIU VERDE



2. ADRESA: str. Independenței nr. 81

60

metri

3. DEȚINĂTORI ȘI SITUAȚIE JURIDICĂ TEREN SPAȚIU VERDE

Proprietar / Deținător spațiu verde	Tip proprietate	Mod administrare	Cat. Fol.	Reglementare urbanistică*	Sup. măsurată (mp)		Total sp. verde (mp)	Obs.
					Teren exclusiv	Teren indiviziune		
Consiliul local	domeniu public	publică	CC	V3	351,3	-	351,3	-

*Reglementările urbanistice aferente spațiilor verzi au fost preluate din RLU (Regulamentul local de Urbanism)

4. DESCRIERE CONSTRUCȚII EXISTENTE PE TEREN SPAȚIU VERDE

Proprietar / Deținător construcții	Tip proprietate	Mod administrare	Nr. Corp.	Cod grupă destinație	Suprafața construită la sol (mp)	Obs.
-	-	-	-	-	-	-

5. ECHIPAREA EDILITARĂ A TERENULUI A C t E G T

6. DATE PRIVIND VEGETAȚIA EXISTENTĂ PE TEREN SPAȚIU VERDE

- 6.1. Descriere vegetație: **vegetație ierboasă, vegetație lemnoasă**
6.2. Grad de întreținere: **îngrijit**
6.3. Vegetația existentă:

7. DOCUMENTE EMISE CU PRIVIRE LA TERENUL SPAȚIU VERDE ȘI CONSTRUCȚIILE EXISTENTE

N/A

Județul: **Constanța**
Localitate: **Medgidia**
SIRUTA: **60856**
Cod poștal: **905600**

Secțiune plan: **MD_AP_01**
Sector cadastral: **0**
Nr. Cadastral: **107971**

FIȘĂ TEREN SPAȚIU VERDE

Aliniament verde

1. AMPLASAMENT TEREN SPAȚIU VERDE



2. ADRESA: str. Republicii nr. 98A

30 metri

3. DEȚINĂTORI ȘI SITUAȚIE JURIDICĂ TEREN SPAȚIU VERDE

Proprietar / Deținător spațiu verde	Tip proprietate	Mod administrare	Cat. Fol.	Reglementare urbanistică*	Sup. măsurată (mp)		Total sp. verde (mp)	Obs.
					Teren exclusiv	Teren indiviziune		
Consiliul local	domeniu public	publică	CP	V2	141,6	-	141,6	-

*Reglementările urbanistice aferente spațiilor verzi au fost preluate din RLU (Regulamentul local de Urbanism)

4. DESCRIERE CONSTRUCȚII EXISTENTE PE TEREN SPAȚIU VERDE

Proprietar / Deținător construcții	Tip proprietate	Mod administrare	Nr. Corp.	Cod grupă destinație	Suprafața construită la sol (mp)	Obs.
-	-	-	-	-	-	-

5. ECHIPAREA EDILITARĂ A TERENULUI A C t E G T

6. DATE PRIVIND VEGETAȚIA EXISTENTĂ PE TEREN SPAȚIU VERDE

- 6.1. Descriere vegetație: **vegetație ierboasă**
6.2. Grad de întreținere: **îngrijit**
6.3. Vegetația existentă:

7. DOCUMENTE EMISE CU PRIVIRE LA TERENUL SPAȚIU VERDE ȘI CONSTRUCȚIILE EXISTENTE

N/A

Județul: **Constanța**
Localitate: **Medgidia**
SIRUTA: **60856**
Cod poștal: **905600**

Secțiune plan: **MD_AP_02**
Sector cadastral: **26**
Nr. Cadastral: **107953**

FIȘĂ TEREN SPAȚIU VERDE

Aliniament verde

1. AMPLASAMENT TEREN SPAȚIU VERDE



2. ADRESA: str. Decebal nr. 42

40

metri

3. DEȚINĂTORI ȘI SITUAȚIE JURIDICĂ TEREN SPAȚIU VERDE

Proprietar / Deținător spațiu verde	Tip proprietate	Mod administrare	Cat. Fol.	Reglementare urbanistică*	Sup. măsurată (mp)		Total sp. verde (mp)	Obs.
					Teren exclusiv	Teren indiviziune		
Consiliul local	domeniu public	publică	CP	V2	75,5	-	75,5	-

*Reglementările urbanistice aferente spațiilor verzi au fost preluate din RLU (Regulamentul local de Urbanism)

4. DESCRIERE CONSTRUCȚII EXISTENTE PE TEREN SPAȚIU VERDE

Proprietar / Deținător construcții	Tip proprietate	Mod administrare	Nr. Corp.	Cod grupă destinație	Suprafața construită la sol (mp)	Obs.
-	-	-	-	-	-	-

5. ECHIPAREA EDILITARĂ A TERENULUI A C t E G T

6. DATE PRIVIND VEGETAȚIA EXISTENTĂ PE TEREN SPAȚIU VERDE

6.1. Descriere vegetație: **vegetație ierboasă**

6.2. Grad de întreținere: **neîngrijit**

6.3. Vegetația existentă:

Tilia tomentosa, Ulmus pumila

7. DOCUMENTE EMISE CU PRIVIRE LA TERENUL SPAȚIU VERDE ȘI CONSTRUCȚIILE EXISTENTE

N/A

Județul: Constanța
Localitate: Medgidia
SIRUTA: 60856
Cod poștal: 905600

Secțiune plan: MD_AP_03
Sector cadastral: 0
Nr. Cadastral: 108032

FIȘĂ TEREN SPAȚIU VERDE

Aliniament verde

1. AMPLASAMENT TEREN SPAȚIU VERDE



2. ADRESA: str. Lupeni nr.

40

metri

3. DEȚINĂTORI ȘI SITUAȚIE JURIDICĂ TEREN SPAȚIU VERDE

Proprietar / Deținător spațiu verde	Tip proprietate	Mod administrare	Cat. Fol.	Reglementare urbanistică*	Sup. măsurată (mp)		Total sp. verde (mp)	Obs.
					Teren exclusiv	Teren indiviziune		
Consiliul local	domeniu public	publică	CP	V2	191,7	-	191,7	-

*Reglementările urbanistice aferente spațiilor verzi au fost preluate din RLU (Regulamentul local de Urbanism)

4. DESCRIERE CONSTRUCȚII EXISTENTE PE TEREN SPAȚIU VERDE

Proprietar / Deținător construcții	Tip proprietate	Mod administrare	Nr. Corp.	Cod grupă destinație	Suprafața construită la sol (mp)	Obs.
-	-	-	-	-	-	-

5. ECHIPAREA EDILITARĂ A TERENULUI A C t E G T

6. DATE PRIVIND VEGETAȚIA EXISTENTĂ PE TEREN SPAȚIU VERDE

6.1. Descriere vegetație: vegetație ierboasă

6.2. Grad de întreținere: îngrijit

6.3. Vegetația existentă:

7. DOCUMENTE EMISE CU PRIVIRE LA TERENUL SPAȚIU VERDE ȘI CONSTRUCȚIILE EXISTENTE
N/A

Județul: **Constanța**
Localitate: **Medgidia**
SIRUTA: **60856**
Cod poștal: **905600**

Secțiune plan: **MD_AP_04**
Sector cadastral: **27**
Nr. Cadastral: **109700**

FIȘĂ TEREN SPAȚIU VERDE

Aliniament verde

1. AMPLASAMENT TEREN SPAȚIU VERDE



2. ADRESA: str. Poporului nr. 51

50 metri

3. DEȚINĂTORI ȘI SITUAȚIE JURIDICĂ TEREN SPAȚIU VERDE

Proprietar / Deținător spațiu verde	Tip proprietate	Mod administrare	Cat. Fol.	Reglementare urbanistică*	Sup. măsurată (mp)		Total sp. verde (mp)	Obs.
					Teren exclusiv	Teren indiviziune		
Consiliul local	domeniu public	publică	CP	V2	246,6	-	246,6	-

*Reglementările urbanistice aferente spațiilor verzi au fost preluate din RLU (Regulamentul local de Urbanism)

4. DESCRIERE CONSTRUCȚII EXISTENTE PE TEREN SPAȚIU VERDE

Proprietar / Deținător construcții	Tip proprietate	Mod administrare	Nr. Corp.	Cod grupă destinație	Suprafața construită la sol (mp)	Obs.
-	-	-	-	-	-	-

5. ECHIPAREA EDILITARĂ A TERENULUI A C t E G T

6. DATE PRIVIND VEGETAȚIA EXISTENTĂ PE TEREN SPAȚIU VERDE

6.1. Descriere vegetație: vegetație ierboasă, vegetație lemnoasă

6.2. Grad de întreținere: îngrijit

6.3. Vegetația existentă:

Tilia tomentosa

7. DOCUMENTE EMISE CU PRIVIRE LA TERENUL SPAȚIU VERDE ȘI CONSTRUCȚIILE EXISTENTE

N/A

Județul: Constanța
Localitate: Medgidia
SIRUTA: 60856
Cod poștal: 905600

Secțiune plan: MD_AP_05
Sector cadastral: 27
Nr. Cadastral: N/A

FIȘĂ TEREN SPAȚIU VERDE

Aliniament verde

1. AMPLASAMENT TEREN SPAȚIU VERDE



2. ADRESA: str. Lupeni nr. 2

30

metri

3. DEȚINĂTORI ȘI SITUAȚIE JURIDICĂ TEREN SPAȚIU VERDE

Proprietar / Deținător spațiu verde	Tip proprietate	Mod administrare	Cat. Fol.	Reglementare urbanistică*	Sup. măsurată (mp)		Total sp. verde {mp}	Obs.
					Teren exclusiv	Teren indiviziune		
Consiliul local	domeniu public	publică	CP	V2	14,3	-	14,3	-

*Reglementările urbanistice aferente spațiilor verzi au fost preluate din RLU (Regulamentul local de Urbanism)

4. DESCRIERE CONSTRUCȚII EXISTENTE PE TEREN SPAȚIU VERDE

Proprietar / Deținător construcții	Tip proprietate	Mod administrare	Nr. Corp.	Cod grupă destinație	Suprafața construită la sol (mp)	Obs.
-	-	-	-	-	-	-

5. ECHIPAREA EDILITARĂ A TERENULUI A C t E G T

6. DATE PRIVIND VEGETAȚIA EXISTENTĂ PE TEREN SPAȚIU VERDE

6.1. Descriere vegetație: vegetație ierboasă, vegetație lemnoasă

6.2. Grad de întreținere: îngrijit

6.3. Vegetația existentă:

Pinus sylvestris, Thuja orientalis

7. DOCUMENTE EMISE CU PRIVIRE LA TERENUL SPAȚIU VERDE ȘI CONSTRUCȚIILE EXISTENTE

N/A

Județul: Constanța
Localitate: Medgidia
SIRUTA: 60856
Cod poștal: 905600

Secțiune plan: MD_AP_06
Sector cadastral: 26
Nr. Cadastral: 107956

FIȘĂ TEREN SPAȚIU VERDE

Aliniament verde

1. AMPLASAMENT TEREN SPAȚIU VERDE



2. ADRESA: str. Poporului nr. 48

30

metri

3. DEȚINĂTORI ȘI SITUAȚIE JURIDICĂ TEREN SPAȚIU VERDE

Proprietar / Deținător spațiu verde	Tip proprietate	Mod administrare	Cat. Fol.	Reglementare urbanistică*	Sup. măsurată (mp)		Total sp. verde (mp)	Obs.
					Teren exclusiv	Teren indiviziune		
Consiliul local	domeniu public	publică	CP		26,8	-	26,8	-

*Reglementările urbanistice aferente spațiilor verzi au fost preluate din RLU (Regulamentul local de Urbanism)

4. DESCRIERE CONSTRUCȚII EXISTENTE PE TEREN SPAȚIU VERDE

Proprietar / Deținător construcții	Tip proprietate	Mod administrare	Nr. Corp.	Cod grupă destinație	Suprafața construită la sol (mp)	Obs.
-	-	-	-	-	-	-

5. ECHIPAREA EDILITARĂ A TERENULUI A C t E G T

6. DATE PRIVIND VEGETAȚIA EXISTENTĂ PE TEREN SPAȚIU VERDE

6.1. Descriere vegetație: vegetație ierboasă

6.2. Grad de întreținere: îngrijit

6.3. Vegetația existentă:

7. DOCUMENTE EMISE CU PRIVIRE LA TERENUL SPAȚIU VERDE ȘI CONSTRUCȚIILE EXISTENTE

N/A

Județul: **Constanța**
Localitate: **Medgidia**
SIRUTA: **60856**
Cod poștal: **905600**

Secțiune plan: **MD_AP_07**
Sector cadastral: **0**
Nr. Cadastral: **107957**

FIȘĂ TEREN SPAȚIU VERDE

Aliniament verde

1. AMPLASAMENT TEREN SPAȚIU VERDE



2. ADRESA: str. Industriei nr. 4

30

metri

3. DEȚINĂTORI ȘI SITUAȚIE JURIDICĂ TEREN SPAȚIU VERDE

Proprietar / Deținător spațiu verde	Tip proprietate	Mod administrare	Cat. Fol.	Reglementare urbanistică*	Sup. măsurată (mp)		Total sp. verde (mp)	Obs.
					Teren exclusiv	Teren indiviziune		
Consiliul local	domeniu public	publică	CP	V2	84,8	-	84,8	-

*Reglementările urbanistice aferente spațiilor verzi au fost preluate din RLU (Regulamentul local de Urbanism)

4. DESCRIERE CONSTRUCȚII EXISTENTE PE TEREN SPAȚIU VERDE

Proprietar / Deținător construcții	Tip proprietate	Mod administrare	Nr. Corp.	Cod grupă destinație	Suprafața construită la sol (mp)	Obs.
-	-	-	-	-	-	-

5. ECHIPAREA EDILITARĂ A TERENULUI A C t E G T

6. DATE PRIVIND VEGETAȚIA EXISTENTĂ PE TEREN SPAȚIU VERDE

6.1. Descriere vegetație: **vegetație ierboasă**

6.2. Grad de întreținere: **îngrijit**

6.3. Vegetația existentă:

Acer pseudoplatanus

7. DOCUMENTE EMISE CU PRIVIRE LA TERENUL SPAȚIU VERDE ȘI CONSTRUCȚIILE EXISTENTE

N/A

Județul: Constanța
Localitate: Medgidia
SIRUTA: 60856
Cod poștal: 905600

Secțiune plan: MD_AP_11
Sector cadastral: 15
Nr. Cadastral: 105281

FIȘĂ TEREN SPAȚIU VERDE

Aliniament verde

1. AMPLASAMENT TEREN SPAȚIU VERDE



2. ADRESA: str. Aleea Vâlcele

30

metri

3. DEȚINĂTORI ȘI SITUAȚIE JURIDICĂ TEREN SPAȚIU VERDE

Proprietar / Deținător spațiu verde	Tip proprietate	Mod administrare	Cat. Fol.	Reglementare urbanistică*	Sup. măsurată (mp)		Total sp. verde (mp)	Obs.
					Teren exclusiv	Teren indiviziune		
Consiliul local	domeniu public	publică	CP	V2	62,9	-	62,9	-

*Reglementările urbanistice aferente spațiilor verzi au fost preluate din RLU (Regulamentul local de Urbanism)

4. DESCRIERE CONSTRUCȚII EXISTENTE PE TEREN SPAȚIU VERDE

Proprietar / Deținător construcții	Tip proprietate	Mod administrare	Nr. Corp.	Cod grupă destinație	Suprafața construită la sol (mp)	Obs.
-	-	-	-	-	-	-

5. ECHIPAREA EDILITARĂ A TERENULUI A C t E G T

6. DATE PRIVIND VEGETAȚIA EXISTENTĂ PE TEREN SPAȚIU VERDE

6.1. Descriere vegetație: vegetație ierboasă

6.2. Grad de întreținere: neîngrijit

6.3. Vegetația existentă:

7. DOCUMENTE EMISE CU PRIVIRE LA TERENUL SPAȚIU VERDE ȘI CONSTRUCȚIILE EXISTENTE

N/A

Județul: **Constanța**
Localitate: **Medgidia**
SIRUTA: **60856**
Cod poștal: **905600**

Secțiune plan: **MD_AP_08**
Sector cadastral: **0**
Nr. Cadastral: **107957**

FIȘĂ TEREN SPAȚIU VERDE

Aliniament verde

1. AMPLASAMENT TEREN SPAȚIU VERDE



2. ADRESA: str. Industriiei nr. 16

30

metri

3. DEȚINĂTORI ȘI SITUAȚIE JURIDICĂ TEREN SPAȚIU VERDE

Proprietar / Deținător spațiu verde	Tip proprietate	Mod administrare	Cat. Fol.	Reglementare urbanistică*	Sup. măsurată (mp)		Total sp. verde (mp)	Obs.
					Teren exclusiv	Teren indiviziune		
Consiliul local	domeniu public	publică	CP	V2	62,2	-	62,2	-

*Reglementările urbanistice aferente spațiilor verzi au fost preluate din RLU (Regulamentul local de Urbanism)

4. DESCRIERE CONSTRUCȚII EXISTENTE PE TEREN SPAȚIU VERDE

Proprietar / Deținător construcții	Tip proprietate	Mod administrare	Nr. Corp.	Cod grupă destinație	Suprafața construită la sol (mp)	Obs.
-	-	-	-	-	-	-

5. ECHIPAREA EDILITARĂ A TERENULUI A C t E G T

6. DATE PRIVIND VEGETAȚIA EXISTENTĂ PE TEREN SPAȚIU VERDE

6.1. Descriere vegetație: **vegetație ierboasă**

6.2. Grad de întreținere: **neîngrijit**

6.3. Vegetația existentă:

Acer pseudoplatanus

7. DOCUMENTE EMISE CU PRIVIRE LA TERENUL SPAȚIU VERDE ȘI CONSTRUCȚIILE EXISTENTE

N/A

Județul: **Constanța**
Localitate: **Medgidia**
SIRUTA: **60856**
Cod poștal: **905600**

Secțiune plan: **MD_AP_09**
Sector cadastral: **0**
Nr. Cadastral: **107957**

FIȘĂ TEREN SPAȚIU VERDE

Aliniament verde

1. AMPLASAMENT TEREN SPAȚIU VERDE



2. ADRESA: str. Industriei nr. 14

30

metri

3. DEȚINĂTORI ȘI SITUAȚIE JURIDICĂ TEREN SPAȚIU VERDE

Proprietar / Deținător spațiu verde	Tip proprietate	Mod administrare	Cat. Fol.	Reglementare urbanistică*	Sup. măsurată (mp)		Total sp. verde (mp)	Obs.
					Teren exclusiv	Teren indiviziune		
Consiliul local	domeniu public	publică	CP	V2	159,1	-	159,1	-

*Reglementările urbanistice aferente spațiilor verzi au fost preluate din RLU (Regulamentul local de Urbanism)

4. DESCRIERE CONSTRUCȚII EXISTENTE PE TEREN SPAȚIU VERDE

Proprietar / Deținător construcții	Tip proprietate	Mod administrare	Nr. Corp.	Cod grupă destinație	Suprafața construită la sol (mp)	Obs.
-	-	-	-	-	-	-

5. ECHIPAREA EDILITARĂ A TERENULUI A C t E G T

6. DATE PRIVIND VEGETAȚIA EXISTENTĂ PE TEREN SPAȚIU VERDE

6.1. Descriere vegetație: **vegetație ierboasă, vegetație lemnoasă**

6.2. Grad de întreținere: **neglijat**

6.3. Vegetația existentă:

Thuja orientalis, Juglans regia

7. DOCUMENTE EMISE CU PRIVIRE LA TERENUL SPAȚIU VERDE ȘI CONSTRUCȚIILE EXISTENTE

N/A

Județul: **Constanța**
Localitate: **Medgidia**
SIRUTA: **60856**
Cod poștal: **905600**

Secțiune plan: **MD_AP_12**
Sector cadastral: **0**
Nr. Cadastral: **N/A**

FIȘĂ TEREN SPAȚIU VERDE

Aliniament verde

1. AMPLASAMENT TEREN SPAȚIU VERDE



2. ADRESA: str. Silozului

110

metri

3. DEȚINĂTORI ȘI SITUAȚIE JURIDICĂ TEREN SPAȚIU VERDE

Proprietar / Deținător spațiu verde	Tip proprietate	Mod administrare	Cat. Fol.	Reglementare urbanistică*	Sup. măsurată (mp)		Total sp. verde (mp)	Obs.
					Teren exclusiv	Teren indiviziune		
Consiliul local	domeniu public	publică	CP		2.327,1	-	2.327,1	-

*Reglementările urbanistice aferente spațiilor verzi au fost preluate din RLU (Regulamentul local de Urbanism)

4. DESCRIERE CONSTRUCȚII EXISTENTE PE TEREN SPAȚIU VERDE

Proprietar / Deținător construcții	Tip proprietate	Mod administrare	Nr. Corp.	Cod grupă destinație	Suprafața construită la sol (mp)	Obs.
-	-	-	-	-	-	-

5. ECHIPAREA EDILITARĂ A TERENULUI A C t E G T

6. DATE PRIVIND VEGETAȚIA EXISTENTĂ PE TEREN SPAȚIU VERDE

6.1. Descriere vegetație: **vegetație ierboasă**

6.2. Grad de întreținere: **neîngrijit**

6.3. Vegetația existentă:

7. DOCUMENTE EMISE CU PRIVIRE LA TERENUL SPAȚIU VERDE ȘI CONSTRUCȚIILE EXISTENTE

N/A

Județul: **Constanța**
Localitate: **Medgidia**
SIRUTA: **60856**
Cod poștal: **905600**

Secțiune plan: **MD_AP_13**
Sector cadastral: **27**
Nr. Cadastral: **108032**

FIȘĂ TEREN SPAȚIU VERDE

Aliniament verde

1. AMPLASAMENT TEREN SPAȚIU VERDE



2. ADRESA: str. Lupeni

40

metri

3. DEȚINĂTORI ȘI SITUAȚIE JURIDICĂ TEREN SPAȚIU VERDE

Proprietar / Deținător spațiu verde	Tip proprietate	Mod administrare	Cat. Fol.	Reglementare urbanistică*	Sup. măsurată (mp)		Total sp. verde (mp)	Obs.
					Teren exclusiv	Teren indiviziune		
Consiliul local	domeniu public	publică	CP	V3	591,2	-	591,2	-

*Reglementările urbanistice aferente spațiilor verzi au fost preluate din RLU (Regulamentul local de Urbanism)

4. DESCRIERE CONSTRUCȚII EXISTENTE PE TEREN SPAȚIU VERDE

Proprietar / Deținător construcții	Tip proprietate	Mod administrare	Nr. Corp.	Cod grupă destinație	Suprafața construită la sol (mp)	Obs.
-	-	-	-	-	-	-

5. ECHIPAREA EDILITARĂ A TERENULUI A C t E G T

6. DATE PRIVIND VEGETAȚIA EXISTENTĂ PE TEREN SPAȚIU VERDE

6.1. Descriere vegetație: **vegetație ierboasă**

6.2. Grad de întreținere: **neîngrijit**

6.3. Vegetația existentă:

7. DOCUMENTE EMISE CU PRIVIRE LA TERENUL SPAȚIU VERDE ȘI CONSTRUCȚIILE EXISTENTE

N/A

Județul: **Constanța**
Localitate: **Medgidia**
SIRUTA: **60866**
Cod poștal: **905600**

Secțiune plan: **MD_AP_14**
Sector cadastral: **27**
Nr. Cadastral: **N/A**

FIȘĂ TEREN SPAȚIU VERDE

Spatiu verde Scoala Grigorescu

1. AMPLASAMENT TEREN SPAȚIU VERDE



2. ADRESA: str. Aleea Trandafirilor nr. 2A

40

metri

3. DEȚINĂTORI ȘI SITUAȚIE JURIDICĂ TEREN SPAȚIU VERDE

Proprietar / Deținător spațiu verde	Tip proprietate	Mod administrare	Cat. Fol.	Reglementare urbanistică*	Sup. măsurată (mp)		Total sp. verde {mp}	Obs.
					Teren exclusiv	Teren indiviziune		
Consiliul local	domeniu public	publică	CP		207,4	-	207,4	-

*Reglementările urbanistice aferente spațiilor verzi au fost preluate din RLU (Regulamentul local de Urbanism)

4. DESCRIERE CONSTRUCȚII EXISTENTE PE TEREN SPAȚIU VERDE

Proprietar / Deținător construcții	Tip proprietate	Mod administrare	Nr. Corp.	Cod grupă destinație	Suprafața construită la sol (mp)	Obs.
-	-	-	-	-	-	-

5. ECHIPAREA EDILITARĂ A TERENULUI A C t E G T

6. DATE PRIVIND VEGETAȚIA EXISTENTĂ PE TEREN SPAȚIU VERDE

6.1. Descriere vegetație: vegetație ierboasă, vegetație lemnoasă

6.2. Grad de întreținere: îngrijit

6.3. Vegetația existentă:

7. DOCUMENTE EMISE CU PRIVIRE LA TERENUL SPAȚIU VERDE ȘI CONSTRUCȚIILE EXISTENTE

N/A

Județul: **Constanța**
Localitate: **Medgidia**
SIRUTA: **60856**
Cod poștal: **905600**

Secțiune plan: **MD_AP_15**
Sector cadastral: **26**
Nr. Cadastral: **108538**

FIȘĂ TEREN SPAȚIU VERDE

Aliniament verde

1. AMPLASAMENT TEREN SPAȚIU VERDE



2. ADRESA: str. Ion Voicu

40

metri

3. DEȚINĂTORI ȘI SITUAȚIE JURIDICĂ TEREN SPAȚIU VERDE

Proprietar / Deținător spațiu verde	Tip proprietate	Mod administrare	Cat. Fol.	Reglementare urbanistică*	Sup. măsurată (mp)		Total sp. verde (mp)	Obs.
					Teren exclusiv	Teren indiviziune		
Consiliul local	domeniu public	publică	CC		205,3	-	205,3	-

*Reglementările urbanistice aferente spațiilor verzi au fost preluate din RLU (Regulamentul local de Urbanism)

4. DESCRIERE CONSTRUCȚII EXISTENTE PE TEREN SPAȚIU VERDE

Proprietar / Deținător construcții	Tip proprietate	Mod administrare	Nr. Corp.	Cod grupă destinație	Suprafața construită la sol (mp)	Obs.
-	-	-	-	-	-	-

5. ECHIPAREA EDILITARĂ A TERENULUI A C t E G T

6. DATE PRIVIND VEGETAȚIA EXISTENTĂ PE TEREN SPAȚIU VERDE

6.1. Descriere vegetație: **vegetație ierboasă**

6.2. Grad de întreținere: **neîngrijit**

6.3. Vegetația existentă:

7. DOCUMENTE EMISE CU PRIVIRE LA TERENUL SPAȚIU VERDE ȘI CONSTRUCȚIILE EXISTENTE

N/A

Județul: Constanța
Localitate: Medgidia
SIRUTA: 60856
Cod poștal: 905600

Secțiune plan: MD_AP_16
Sector cadastral: 26
Nr. Cadastral: 107956

FIȘĂ TEREN SPAȚIU VERDE

Aliniament verde

1. AMPLASAMENT TEREN SPAȚIU VERDE



2. ADRESA: str. Poporului

50

metri

3. DEȚINĂTORI ȘI SITUAȚIE JURIDICĂ TEREN SPAȚIU VERDE

Proprietar / Deținător spațiu verde	Tip proprietate	Mod administrare	Cat. Fol.	Reglementare urbanistică*	Sup. măsurată (mp)		Total sp. verde (mp)	Obs.
					Teren exclusiv	Teren indiviziune		
Consiliul local	domeniu public	publică	CP	V3	248,2	-	248,2	-

*Reglementările urbanistice aferente spațiilor verzi au fost preluate din RLU (Regulamentul local de Urbanism)

4. DESCRIERE CONSTRUCȚII EXISTENTE PE TEREN SPAȚIU VERDE

Proprietar / Deținător construcții	Tip proprietate	Mod administrare	Nr. Corp.	Cod grupă destinație	Suprafața construită la sol (mp)	Obs.
-	-	-	-	-	-	-

5. ECHIPAREA EDILITARĂ A TERENULUI A C t E G T

6. DATE PRIVIND VEGETAȚIA EXISTENTĂ PE TEREN SPAȚIU VERDE

6.1. Descriere vegetație: vegetație ierboasă

6.2. Grad de întreținere: neîngrijit

6.3. Vegetația existentă:

7. DOCUMENTE EMISE CU PRIVIRE LA TERENUL SPAȚIU VERDE ȘI CONSTRUCȚIILE EXISTENTE
N/A

Județul: Constanța
Localitate: Medgidia
SIRUTA: 60856
Cod poștal: 905600

Secțiune plan: MD_BZSP_1
Sector cadastral: 28
Nr. Cadastral: 100177

FIȘĂ TEREN SPAȚIU VERDE

Complexul Sportiv Iftimie Elisei

1. AMPLASAMENT TEREN SPAȚIU VERDE



2. ADRESA: str. Podgoriilor nr. 1A

170

metri

3. DEȚINĂTORI ȘI SITUAȚIE JURIDICĂ TEREN SPAȚIU VERDE

Proprietar / Deținător spațiu verde	Tip proprietate	Mod administrare	Cat. Fol.	Reglementare urbanistică*	Sup. măsurată (mp)		Total sp. verde (mp)	Obs.
					Teren exclusiv	Teren indiviziune		
Consiliul local	domeniu public	publică	CS	V1	62.014,7	-	62.014,7	-

*Reglementările urbanistice aferente spațiilor verzi au fost preluate din RLU (Regulamentul local de Urbanism)

4. DESCRIERE CONSTRUCȚII EXISTENTE PE TEREN SPAȚIU VERDE

Proprietar / Deținător construcții	Tip proprietate	Mod administrare	Nr. Corp.	Cod grupă destinație	Suprafața construită la sol (mp)	Obs.
-	-	-	-	-	-	-

5. ECHIPAREA EDILITARĂ A TERENULUI A C t E G T

6. DATE PRIVIND VEGETAȚIA EXISTENTĂ PE TEREN SPAȚIU VERDE

- 6.1. Descriere vegetație: vegetație ierboasă, vegetație lemnoasă
6.2. Grad de întreținere: îngrijit
6.3. Vegetația existentă:

7. DOCUMENTE EMISE CU PRIVIRE LA TERENUL SPAȚIU VERDE ȘI CONSTRUCȚIILE EXISTENTE

N/A

Județul: Constanța
Localitate: Medgidia
SIRUTA: 60856
Cod poștal: 905600

Secțiune plan: MD_BZSP_2
Sector cadastral: 26
Nr. Cadastral: 103123

FIȘĂ TEREN SPAȚIU VERDE

Stadionul Municipal

1. AMPLASAMENT TEREN SPAȚIU VERDE



2. ADRESA: str. Crângului nr. 2A

120

metri

3. DEȚINĂTORI ȘI SITUAȚIE JURIDICĂ TEREN SPAȚIU VERDE

Proprietar / Deținător spațiu verde	Tip proprietate	Mod administrare	Cat. Fol.	Reglementare urbanistică*	Sup. măsurată (mp)		Total sp. verde (mp)	Obs.
					Teren exclusiv	Teren indiviziune		
Consiliul local	domeniu public	publică	CC		11.129,4	-	11.129,4	-

*Reglementările urbanistice aferente spațiilor verzi au fost preluate din RLU (Regulamentul local de Urbanism)

4. DESCRIERE CONSTRUCȚII EXISTENTE PE TEREN SPAȚIU VERDE

Proprietar / Deținător construcții	Tip proprietate	Mod administrare	Nr. Corp.	Cod grupă destinație	Suprafața construită la sol (mp)	Obs.
-	-	-	-	-	-	-

5. ECHIPAREA EDILITARĂ A TERENULUI A C t E G T

6. DATE PRIVIND VEGETAȚIA EXISTENTĂ PE TEREN SPAȚIU VERDE

- 6.1. Descriere vegetație: vegetație ierboasă, vegetație lemnoasă
6.2. Grad de întreținere: îngrijit
6.3. Vegetația existentă:

7. DOCUMENTE EMISE CU PRIVIRE LA TERENUL SPAȚIU VERDE ȘI CONSTRUCȚIILE EXISTENTE
N/A

Județul: Constanța
Localitate: Medgidia
SIRUTA: 60856
Cod poștal: 905600

Secțiune plan: MD_CNSV_1
Sector cadastral: 27
Nr. Cadastral: N/A

FIȘĂ TEREN SPAȚIU VERDE

Spațiu verde versanți Pod

1. AMPLASAMENT TEREN SPAȚIU VERDE



2. ADRESA: str. Independenței

75 metri

3. DEȚINĂTORI ȘI SITUAȚIE JURIDICĂ TEREN SPAȚIU VERDE

Proprietar / Deținător spațiu verde	Tip proprietate	Mod administrare	Cat. Fol.	Reglementare urbanistică*	Sup. măsurată (mp)		Total sp. verde (mp)	Obs.
					Teren exclusiv	Teren indiviziune		
Consiliul local	domeniu public	publică	CP	V1	686,2	-	686,2	-

*Reglementările urbanistice aferente spațiilor verzi au fost preluate din RLU (Regulamentul local de Urbanism)

4. DESCRIERE CONSTRUCȚII EXISTENTE PE TEREN SPAȚIU VERDE

Proprietar / Deținător construcții	Tip proprietate	Mod administrare	Nr. Corp.	Cod grupă destinație	Suprafața construită la sol (mp)	Obs.
-	-	-	-	-	-	-

5. ECHIPAREA EDILITARĂ A TERENULUI A C t E G T

6. DATE PRIVIND VEGETAȚIA EXISTENTĂ PE TEREN SPAȚIU VERDE

6.1. Descriere vegetație: vegetație ierboasă, vegetație lemnoasă

6.2. Grad de întreținere: neîngrijit

6.3. Vegetația existentă:

7. DOCUMENTE EMISE CU PRIVIRE LA TERENUL SPAȚIU VERDE ȘI CONSTRUCȚIILE EXISTENTE
N/A

Județul: **Constanța**
Localitate: **Medgidia**
SIRUTA: **60856**
Cod poștal: **905600**

Secțiune plan: **MD_CNSV_2**
Sector cadastral: **28**
Nr. Cadastral: **N/A**

FIȘĂ TEREN SPAȚIU VERDE

Spațiu verde versanți Pod

1. AMPLASAMENT TEREN SPAȚIU VERDE



2. ADRESA: str. Independenței

70

metri

3. DEȚINĂTORI ȘI SITUAȚIE JURIDICĂ TEREN SPAȚIU VERDE

Proprietar / Deținător spațiu verde	Tip proprietate	Mod administrare	Cat. Fol.	Reglementare urbanistică*	Sup. măsurată (mp)		Total sp. verde (mp)	Obs.
					Teren exclusiv	Teren indiviziune		
Consiliul local	domeniu public	publică	CP	V1	5.065,6	-	5.065,6	-

*Reglementările urbanistice aferente spațiilor verzi au fost preluate din RLU (Regulamentul local de Urbanism)

4. DESCRIERE CONSTRUCȚII EXISTENTE PE TEREN SPAȚIU VERDE

Proprietar / Deținător construcții	Tip proprietate	Mod administrare	Nr. Corp.	Cod grupă destinație	Suprafața construită la sol (mp)	Obs.
-	-	-	-	-	-	-

5. ECHIPAREA EDILITARĂ A TERENULUI A C t E G T

6. DATE PRIVIND VEGETAȚIA EXISTENTĂ PE TEREN SPAȚIU VERDE

6.1. Descriere vegetație: **vegetație ierboasă, vegetație lemnoasă**

6.2. Grad de întreținere: **neîngrijit**

6.3. Vegetația existentă:

Aesculus, Carpinus, Cupressus, Fraxinus, Gleditsia, Larix, Picea, Pinus, Salix, Tilia, Thuja

7. DOCUMENTE EMISE CU PRIVIRE LA TERENUL SPAȚIU VERDE ȘI CONSTRUCȚIILE EXISTENTE
N/A

Județul: **Constanța**
Localitate: **Medgidia**
SIRUTA: **60856**
Cod poștal: **905600**

Secțiune plan: **MD_CNSV_3**
Sector cadastral: **27**
Nr. Cadastral: **N/A**

FIȘĂ TEREN SPAȚIU VERDE

Spațiul verde din spatele Bl. 1, 2, 3, 4, 5, 6

1. AMPLASAMENT TEREN SPAȚIU VERDE



2. ADRESA: str. Poporului nr. 43, 45, 47, 49, 51

75

metri

3. DEȚINĂTORI ȘI SITUAȚIE JURIDICĂ TEREN SPAȚIU VERDE

Proprietar / Deținător spațiu verde	Tip proprietate	Mod administrare	Cat. Fol.	Reglementare urbanistică*	Sup. măsurată (mp)		Total sp. verde (mp)	Obs.
					Teren exclusiv	Teren indiviziune		
Consiliul local	domeniu public	publică	CP	V3	4.120,2	-	4.120,2	-

*Reglementările urbanistice aferente spațiilor verzi au fost preluate din RLU (Regulamentul local de Urbanism)

4. DESCRIERE CONSTRUCȚII EXISTENTE PE TEREN SPAȚIU VERDE

Proprietar / Deținător construcții	Tip proprietate	Mod administrare	Nr. Corp.	Cod grupă destinație	Suprafața construită la sol (mp)	Obs.
-	-	-	-	-	-	-

5. ECHIPAREA EDILITARĂ A TERENULUI A C t E G T

6. DATE PRIVIND VEGETAȚIA EXISTENTĂ PE TEREN SPAȚIU VERDE

6.1. Descriere vegetație: **vegetație ierboasă, vegetație lemnoasă**

6.2. Grad de întreținere: **neîngrijit**

6.3. Vegetația existentă:

7. DOCUMENTE EMISE CU PRIVIRE LA TERENUL SPAȚIU VERDE ȘI CONSTRUCȚIILE EXISTENTE

N/A

Județul: **Constanța**
Localitate: **Medgidia**
SIRUTA: **60856**
Cod poștal: **905600**

Secțiune plan: **MD_EdC_5**
Sector cadastral: **15**
Nr. Cadastral: **104997**

FIȘĂ TEREN SPAȚIU VERDE

Spațiu verde Biserica Sf. Împărați Constantin și Elena

1. AMPLASAMENT TEREN SPAȚIU VERDE



2. ADRESA: str. Alea Vâlcele nr. 2

40

metri

3. DEȚINĂTORI ȘI SITUAȚIE JURIDICĂ TEREN SPAȚIU VERDE

Proprietar / Deținător spațiu verde	Tip proprietate	Mod administrare	Cat. Fol.	Reglementare urbanistică*	Sup. măsurată (mp)		Total sp. verde (mp)	Obs.
					Teren exclusiv	Teren indiviziune		
Biserica ortodoxă	domeniu privat	publică	CC	IS3	680,3	-	680,3	-

*Reglementările urbanistice aferente spațiilor verzi au fost preluate din RLU (Regulamentul local de Urbanism)

4. DESCRIERE CONSTRUCȚII EXISTENTE PE TEREN SPAȚIU VERDE

Proprietar / Deținător construcții	Tip proprietate	Mod administrare	Nr. Corp.	Cod grupă destinație	Suprafața construită la sol (mp)	Obs.
-	-	-	-	-	-	-

5. ECHIPAREA EDILITARĂ A TERENULUI A C t E G T

6. DATE PRIVIND VEGETAȚIA EXISTENTĂ PE TEREN SPAȚIU VERDE

6.1. Descriere vegetație: **vegetație ierboasă**

6.2. Grad de întreținere: **îngrijit**

6.3. Vegetația existentă:

7. DOCUMENTE EMISE CU PRIVIRE LA TERENUL SPAȚIU VERDE ȘI CONSTRUCȚIILE EXISTENTE

NA

Județul: **Constanța**
Localitate: **Medgidia**
SIRUTA: **60856**
Cod poștal: **905600**

Secțiune plan: **MD_EdC_7**
Sector cadastral: **15**
Nr. Cadastral: **107610**

FIȘĂ TEREN SPAȚIU VERDE

Biserica Catolică

1. AMPLASAMENT TEREN SPAȚIU VERDE



2. ADRESA: str. Industriei nr. 9

50

metri

3. DEȚINĂTORI ȘI SITUAȚIE JURIDICĂ TEREN SPAȚIU VERDE

Proprietar / Deținător spațiu verde	Tip proprietate	Mod administrare	Cat. Fol.	Reglementare urbanistică*	Sup. măsurată (mp)		Total sp. verde (mp)	Obs.
					Teren exclusiv	Teren indiviziune		
Biserica catolică	domeniu privat	publică	CC	IS3	1.519	-	1.519	-

*Reglementările urbanistice aferente spațiilor verzi au fost preluate din RLU (Regulamentul local de Urbanism)

4. DESCRIERE CONSTRUCȚII EXISTENTE PE TEREN SPAȚIU VERDE

Proprietar / Deținător construcții	Tip proprietate	Mod administrare	Nr. Corp.	Cod grupă destinație	Suprafața construită la sol (mp)	Obs.
-	-	-	-	-	-	-

5. ECHIPAREA EDILITARĂ A TERENULUI A C t E G T

6. DATE PRIVIND VEGETAȚIA EXISTENTĂ PE TEREN SPAȚIU VERDE

6.1. Descriere vegetație: **vegetație ierboasă, vegetație lemnoasă**

6.2. Grad de întreținere: **ingrijit**

6.3. Vegetația existentă:

7. DOCUMENTE EMISE CU PRIVIRE LA TERENUL SPAȚIU VERDE ȘI CONSTRUCȚIILE EXISTENTE
N/A

Județul: Constanța
Localitate: Medgidia
SIRUTA: 60856
Cod poștal: 905600

Secțiune plan: MD_EdC_6
Sector cadastral: 14
Nr. Cadastral: N/A

FIȘĂ TEREN SPAȚIU VERDE

Biserica Sf. Dumitru

1. AMPLASAMENT TEREN SPAȚIU VERDE



2. ADRESA: str. Vlad Țepeș nr. 1

60

metri

3. DEȚINĂTORI ȘI SITUAȚIE JURIDICĂ TEREN SPAȚIU VERDE

Proprietar / Deținător spațiu verde	Tip proprietate	Mod administrare	Cat. Fol.	Reglementare urbanistică*	Sup. măsurată (mp)		Total sp. verde (mp)	Obs.
					Teren exclusiv	Teren indiviziune		
Biserica ortodoxă	domeniu privat	publică	CC	IS3	1.401	-	1.401	-

*Reglementările urbanistice aferente spațiilor verzi au fost preluate din RLU (Regulamentul local de Urbanism)

4. DESCRIERE CONSTRUCȚII EXISTENTE PE TEREN SPAȚIU VERDE

Proprietar / Deținător construcții	Tip proprietate	Mod administrare	Nr. Corp.	Cod grupă destinație	Suprafața construită la sol (mp)	Obs.
-	-	-	-	-	-	-

5. ECHIPAREA EDILITARĂ A TERENULUI A C t E G T

6. DATE PRIVIND VEGETAȚIA EXISTENTĂ PE TEREN SPAȚIU VERDE

6.1. Descriere vegetație: vegetație lerbosă, vegetație lemnoasă

6.2. Grad de întreținere: îngrijit

6.3. Vegetația existentă:

Thuja orientalis

7. DOCUMENTE EMISE CU PRIVIRE LA TERENUL SPAȚIU VERDE ȘI CONSTRUCȚIILE EXISTENTE

N/A

Județul: **Constanța**
Localitate: **Medgidia**
SIRUTA: **60856**
Cod poștal: **905600**

Secțiune plan: **MD_EdC_1**
Sector cadastral: **27**
Nr. Cadastral: **109235**

FIȘĂ TEREN SPAȚIU VERDE

Spațiu verde Biserica Sf. Apostoli Petru si Pavel

1. AMPLASAMENT TEREN SPAȚIU VERDE



2. ADRESA: str. Poporului nr. 42

50 metri

3. DEȚINĂTORI ȘI SITUAȚIE JURIDICĂ TEREN SPAȚIU VERDE

Proprietar / Deținător spațiu verde	Tip proprietate	Mod administrare	Cat. Fol.	Reglementare urbanistică*	Sup. măsurată (mp)		Total sp. verde (mp)	Obs.
					Teren exclusiv	Teren indiviziune		
Biserica ortodoxă	domeniu privat	publică	CC	IS3	2.037	-	2.037	-

*Reglementările urbanistice aferente spațiilor verzi au fost preluate din RLU (Regulamentul local de Urbanism)

4. DESCRIERE CONSTRUCȚII EXISTENTE PE TEREN SPAȚIU VERDE

Proprietar / Deținător construcții	Tip proprietate	Mod administrare	Nr. Corp.	Cod grupă destinație	Suprafața construită la sol (mp)	Obs.
-	-	-	-	-	-	-

5. ECHIPAREA EDILITARĂ A TERENULUI A C t E G T

6. DATE PRIVIND VEGETAȚIA EXISTENTĂ PE TEREN SPAȚIU VERDE

- 6.1. Descriere vegetație: **vegetație ierboasă, vegetație lemnoasă**
6.2. Grad de întreținere: **îngrijit**
6.3. Vegetația existentă:

Juglans, Morus, Paulownia, Prunus, Robinia, Tilia,

7. DOCUMENTE EMISE CU PRIVIRE LA TERENUL SPAȚIU VERDE ȘI CONSTRUCȚIILE EXISTENTE
N/A

Județul: **Constanța**
Localitate: **Medgidia**
SIRUTA: **60856**
Cod poștal: **905600**

Secțiune plan: **MD_EdC_4**
Sector cadastral: **26**
Nr. Cadastral: **N/A**

FIȘĂ TEREN SPAȚIU VERDE

Geamia Abdul Medgid

1. AMPLASAMENT TEREN SPAȚIU VERDE



2. ADRESA: str. Decebal nr. 20

40 metri

3. DEȚINĂTORI ȘI SITUAȚIE JURIDICĂ TEREN SPAȚIU VERDE

Proprietar / Deținător spațiu verde	Tip proprietate	Mod administrare	Cat. Fol.	Reglementare urbanistică*	Sup. măsurată (mp)		Total sp. verde (mp)	Obs.
					Teren exclusiv	Teren indiviziune		
Cultul Musulman	domeniu privat	publică	CC	IS3	1.469,8	-	1.469,8	-

*Reglementările urbanistice aferente spațiilor verzi au fost preluate din RLU (Regulamentul local de Urbanism)

4. DESCRIERE CONSTRUCȚII EXISTENTE PE TEREN SPAȚIU VERDE

Proprietar / Deținător construcții	Tip proprietate	Mod administrare	Nr. Corp.	Cod grupă destinație	Suprafața construită la sol (mp)	Obs.
-	-	-	-	-	-	-

5. ECHIPAREA EDILITARĂ A TERENULUI A C t E G T

6. DATE PRIVIND VEGETAȚIA EXISTENTĂ PE TEREN SPAȚIU VERDE

6.1. Descriere vegetație: **vegetație ierboasă, vegetație lemnoasă**

6.2. Grad de întreținere: **îngrijit**

6.3. Vegetația existentă:

Ulmus, Tilia, Ulmus, Tilia, Robinia, Juglans

7. DOCUMENTE EMISE CU PRIVIRE LA TERENUL SPAȚIU VERDE ȘI CONSTRUCȚIILE EXISTENTE

N/A

Județul: **Constanța**
Localitate: **Medgidia**
SIRUTA: **60856**
Cod poștal: **905600**

Secțiune plan: **MD_EdC_2**
Sector cadastral: **26**
Nr. Cadastral: **N/A**

FIȘĂ TEREN SPAȚIU VERDE

Biserica Adormirea Maicii Domnului

1. AMPLASAMENT TEREN SPAȚIU VERDE



2. ADRESA: str. Republicii nr. 95A

50

metri

3. DEȚINĂTORI ȘI SITUAȚIE JURIDICĂ TEREN SPAȚIU VERDE

Proprietar / Deținător spațiu verde	Tip proprietate	Mod administrare	Cat. Fol.	Reglementare urbanistică*	Sup. măsurată (mp)		Total sp. verde (mp)	Obs.
					Teren exclusiv	Teren indiviziune		
Biserica ortodoxă	domeniu privat	publică	CC	IS3	2.693,6	-	2.693,6	-

*Reglementările urbanistice aferente spațiilor verzi au fost preluate din RLU (Regulamentul local de Urbanism)

4. DESCRIERE CONSTRUCȚII EXISTENTE PE TEREN SPAȚIU VERDE

Proprietar / Deținător construcții	Tip proprietate	Mod administrare	Nr. Corp.	Cod grupă destinație	Suprafața construită la sol (mp)	Obs.
-	-	-	-	-	-	-

5. ECHIPAREA EDILITARĂ A TERENULUI A C t E G T

6. DATE PRIVIND VEGETAȚIA EXISTENTĂ PE TEREN SPAȚIU VERDE

6.1. Descriere vegetație: **vegetație ierboasă, vegetație lemnoasă**

6.2. Grad de întreținere: **îngrăjit**

6.3. Vegetația existentă:

7. DOCUMENTE EMISE CU PRIVIRE LA TERENUL SPAȚIU VERDE ȘI CONSTRUCȚIILE EXISTENTE

N/A

Județul: **Constanța**
Localitate: **Medgidia**
SIRUTA: **60856**
Cod poștal: **905600**

Secțiune plan: **MD_EdC_3**
Sector cadastral: **26**
Nr. Cadastral: **108387**

FIȘĂ TEREN SPAȚIU VERDE

Biserica Sf. Mihail și Gavril

1. AMPLASAMENT TEREN SPAȚIU VERDE



2. ADRESA: str. Poporului nr. 2

50

metri

3. DEȚINĂTORI ȘI SITUAȚIE JURIDICĂ TEREN SPAȚIU VERDE

Proprietar / Deținător spațiu verde	Tip proprietate	Mod administrare	Cat. Fol.	Reglementare urbanistică*	Sup. măsurată (mp)		Total sp. verde {mp}	Obs.
					Teren exclusiv	Teren indiviziune		
Biserica ortodoxă	domeniu privat	publică	CC	IS3	1.698,3	-	1.698,3	-

*Reglementările urbanistice aferente spațiilor verzi au fost preluate din RLU (Regulamentul local de Urbanism)

4. DESCRIERE CONSTRUCȚII EXISTENTE PE TEREN SPAȚIU VERDE

Proprietar / Deținător construcții	Tip proprietate	Mod administrare	Nr. Corp.	Cod grupă destinație	Suprafața construită la sol (mp)	Obs.
-	-	-	-	-	-	-

5. ECHIPAREA EDILITARĂ A TERENULUI A C t E G T

6. DATE PRIVIND VEGETAȚIA EXISTENTĂ PE TEREN SPAȚIU VERDE

6.1. Descriere vegetație: **vegetație ierboasă, vegetație lemnoasă**

6.2. Grad de întreținere: **îngrijit**

6.3. Vegetația existentă:

7. DOCUMENTE EMISE CU PRIVIRE LA TERENUL SPAȚIU VERDE ȘI CONSTRUCȚIILE EXISTENTE

N/A

Județul: **Constanța**
Localitate: **Medgidia**
SIRUTA: **60856**
Cod poștal: **905600**

Secțiune plan: **MD_CI_1**
Sector cadastral: **27**
Nr. Cadastral: **110582**

FIȘĂ TEREN SPAȚIU VERDE

Cimitir ortodox

1. AMPLASAMENT TEREN SPAȚIU VERDE



2. ADRESA: str. Ștefan cel mare nr. 58

150

metri

3. DEȚINĂTORI ȘI SITUAȚIE JURIDICĂ TEREN SPAȚIU VERDE

Proprietar / Deținător spațiu verde	Tip proprietate	Mod administrare	Cat. Fol.	Reglementare urbanistică*	Sup. măsurată (mp)		Total sp. verde (mp)	Obs.
					Teren exclusiv	Teren indiviziune		
Consiliul local	domeniu public	publică	CI	G2	64.849,2	-	64.849,2	-

*Reglementările urbanistice aferente spațiilor verzi au fost preluate din RLU (Regulamentul local de Urbanism)

4. DESCRIERE CONSTRUCȚII EXISTENTE PE TEREN SPAȚIU VERDE

Proprietar / Deținător construcții	Tip proprietate	Mod administrare	Nr. Corp.	Cod grupă destinație	Suprafața construită la sol (mp)	Obs.
-	-	-	-	-	-	-

5. ECHIPAREA EDILITARĂ A TERENULUI A C t E G T

6. DATE PRIVIND VEGETAȚIA EXISTENTĂ PE TEREN SPAȚIU VERDE

6.1. Descriere vegetație: vegetație ierboasă, vegetație lemnoasă

6.2. Grad de întreținere: îngrijit

6.3. Vegetația existentă:

7. DOCUMENTE EMISE CU PRIVIRE LA TERENUL SPAȚIU VERDE ȘI CONSTRUCȚIILE EXISTENTE
N/A

Județul: **Constanța**
Localitate: **Medgidia**
SIRUTA: **60856**
Cod poștal: **905600**

Secțiune plan: **MD_CI_2**
Sector cadastral: **27**
Nr. Cadastral: **N/A**

FIȘĂ TEREN SPAȚIU VERDE

Cimitir Musulman

1. AMPLASAMENT TEREN SPAȚIU VERDE



2. ADRESA: str. Republicii nr. 80A

120

metri

3. DEȚINĂTORI ȘI SITUAȚIE JURIDICĂ TEREN SPAȚIU VERDE

Proprietar / Deținător spațiu verde	Tip proprietate	Mod administrare	Cat. Fol.	Reglementare urbanistică*	Sup. măsurată (mp)		Total sp. verde (mp)	Obs.
					Teren exclusiv	Teren indiviziune		
Consiliul local	domeniu public	publică	CI	G2	35.431,7	-	35.431,7	-

*Reglementările urbanistice aferente spațiilor verzi au fost preluate din RLU (Regulamentul local de Urbanism)

4. DESCRIERE CONSTRUCȚII EXISTENTE PE TEREN SPAȚIU VERDE

Proprietar / Deținător construcții	Tip proprietate	Mod administrare	Nr. Corp.	Cod grupă destinație	Suprafața construită la sol (mp)	Obs.
-	-	-	-	-	-	-

5. ECHIPAREA EDILITARĂ A TERENULUI A C t E G T

6. DATE PRIVIND VEGETAȚIA EXISTENTĂ PE TEREN SPAȚIU VERDE

6.1. Descriere vegetație: **vegetație ierboasă, vegetație lemnoasă**

6.2. Grad de întreținere: **îngrijit**

6.3. Vegetația existentă:

Tilia cordata

7. DOCUMENTE EMISE CU PRIVIRE LA TERENUL SPAȚIU VERDE ȘI CONSTRUCȚIILE EXISTENTE

N/A

Județul: **Constanța**
Localitate: **Medgidia**
SIRUTA: **60856**
Cod poștal: **905600**

Secțiune plan: **MD_CI_3**
Sector cadastral: **26**
Nr. Cadastral: **N/A**

FIȘĂ TEREN SPAȚIU VERDE

Cimitir musulman nr. 2

1. AMPLASAMENT TEREN SPAȚIU VERDE



2. ADRESA: str. Șoseaua de Centură

120

metri

3. DEȚINĂTORI ȘI SITUAȚIE JURIDICĂ TEREN SPAȚIU VERDE

Proprietar / Deținător spațiu verde	Tip proprietate	Mod administrare	Cat. Fol.	Reglementare urbanistică*	Sup. măsurată (mp)		Total sp. verde {mp}	Obs.
					Teren exclusiv	Teren indiviziune		
Cultul Musulman	domeniu privat	publică	CI	G2	19.963,1	-	19.963,1	-

*Reglementările urbanistice aferente spațiilor verzi au fost preluate din RLU (Regulamentul local de Urbanism)

4. DESCRIERE CONSTRUCȚII EXISTENTE PE TEREN SPAȚIU VERDE

Proprietar / Deținător construcții	Tip proprietate	Mod administrare	Nr. Corp.	Cod grupă destinație	Suprafața construită la sol (mp)	Obs.
-	-	-	-	-	-	-

5. ECHIPAREA EDILITARĂ A TERENULUI A C t E G T

6. DATE PRIVIND VEGETAȚIA EXISTENTĂ PE TEREN SPAȚIU VERDE

6.1. Descriere vegetație: **vegetație ierboasă**

6.2. Grad de întreținere: **îngrijit**

6.3. Vegetația existentă:

7. DOCUMENTE EMISE CU PRIVIRE LA TERENUL SPAȚIU VERDE ȘI CONSTRUCȚIILE EXISTENTE
N/A

Județul: **Constanța**
Localitate: **Medgidia**
SIRUTA: **60856**
Cod poștal: **905600**

Secțiune plan: **MD_IP_2**
Sector cadastral: **26**
Nr. Cadastral: **100018**

FIȘĂ TEREN SPAȚIU VERDE

Casa de cultură a sindicatelor

1. AMPLASAMENT TEREN SPAȚIU VERDE



2. ADRESA: str. Decebal nr. 33

50
metri

3. DEȚINĂTORI ȘI SITUAȚIE JURIDICĂ TEREN SPAȚIU VERDE

Proprietar / Deținător spațiu verde	Tip proprietate	Mod administrare	Cat. Fol.	Reglementare urbanistică*	Sup. măsurată (mp)		Total sp. verde (mp)	Obs.
					Teren exclusiv	Teren indiviziune		
Consiliul local	domeniu public	publică	CP	V2	522,6	-	522,6	-

*Reglementările urbanistice aferente spațiilor verzi au fost preluate din RLU (Regulamentul local de Urbanism)

4. DESCRIERE CONSTRUCȚII EXISTENTE PE TEREN SPAȚIU VERDE

Proprietar / Deținător construcții	Tip proprietate	Mod administrare	Nr. Corp.	Cod grupă destinație	Suprafața construită la sol (mp)	Obs.
-	-	-	-	-	-	-

5. ECHIPAREA EDILITARĂ A TERENULUI A C t E G T

6. DATE PRIVIND VEGETAȚIA EXISTENTĂ PE TEREN SPAȚIU VERDE

6.1. Descriere vegetație: **vegetație ierboasă**

6.2. Grad de întreținere: **îngrijit**

6.3. Vegetația existentă:

Acer, Alfanthus, Picea, Tilia

7. DOCUMENTE EMISE CU PRIVIRE LA TERENUL SPAȚIU VERDE ȘI CONSTRUCȚIILE EXISTENTE
N/A

Județul: **Constanța**
Localitate: **Medgidia**
SIRUTA: **60856**
Cod poștal: **905600**

Secțiune plan: **MD_IP_3**
Sector cadastral: **27**
Nr. Cadastral: **N/A**

FIȘĂ TEREN SPAȚIU VERDE

Spatiu verde club sportiv

1. AMPLASAMENT TEREN SPAȚIU VERDE



2. ADRESA: str. Aleea Trandafirilor

40

metri

3. DEȚINĂTORI ȘI SITUAȚIE JURIDICĂ TEREN SPAȚIU VERDE

Proprietar / Deținător spațiu verde	Tip proprietate	Mod administrare	Cat. Fol.	Reglementare urbanistică*	Sup. măsurată (mp)		Total sp. verde (mp)	Obs.
					Teren exclusiv	Teren indiviziune		
Consiliul local	domeniu public	publică	CC	V2	86,4	-	86,4	-

*Reglementările urbanistice aferente spațiilor verzi au fost preluate din RLU (Regulamentul local de Urbanism)

4. DESCRIERE CONSTRUCȚII EXISTENTE PE TEREN SPAȚIU VERDE

Proprietar / Deținător construcții	Tip proprietate	Mod administrare	Nr. Corp.	Cod grupă destinație	Suprafața construită la sol (mp)	Obs.
-	-	-	-	-	-	-

5. ECHIPAREA EDILITARĂ A TERENULUI A C t E G T

6. DATE PRIVIND VEGETAȚIA EXISTENTĂ PE TEREN SPAȚIU VERDE

6.1. Descriere vegetație: **vegetație ierboasă**

6.2. Grad de întreținere: **îngrlijit**

6.3. Vegetația existentă:

7. DOCUMENTE EMISE CU PRIVIRE LA TERENUL SPAȚIU VERDE ȘI CONSTRUCȚIILE EXISTENTE

N/A

Județul: **Constanța**
Localitate: **Medgidia**
SIRUTA: **60865**
Cod poștal: **905600**

Secțiune plan: **MD_IP_4**
Sector cadastral: **27**
Nr. Cadastral: **105365**

FIȘĂ TEREN SPAȚIU VERDE

DGDPP

1. AMPLASAMENT TEREN SPAȚIU VERDE

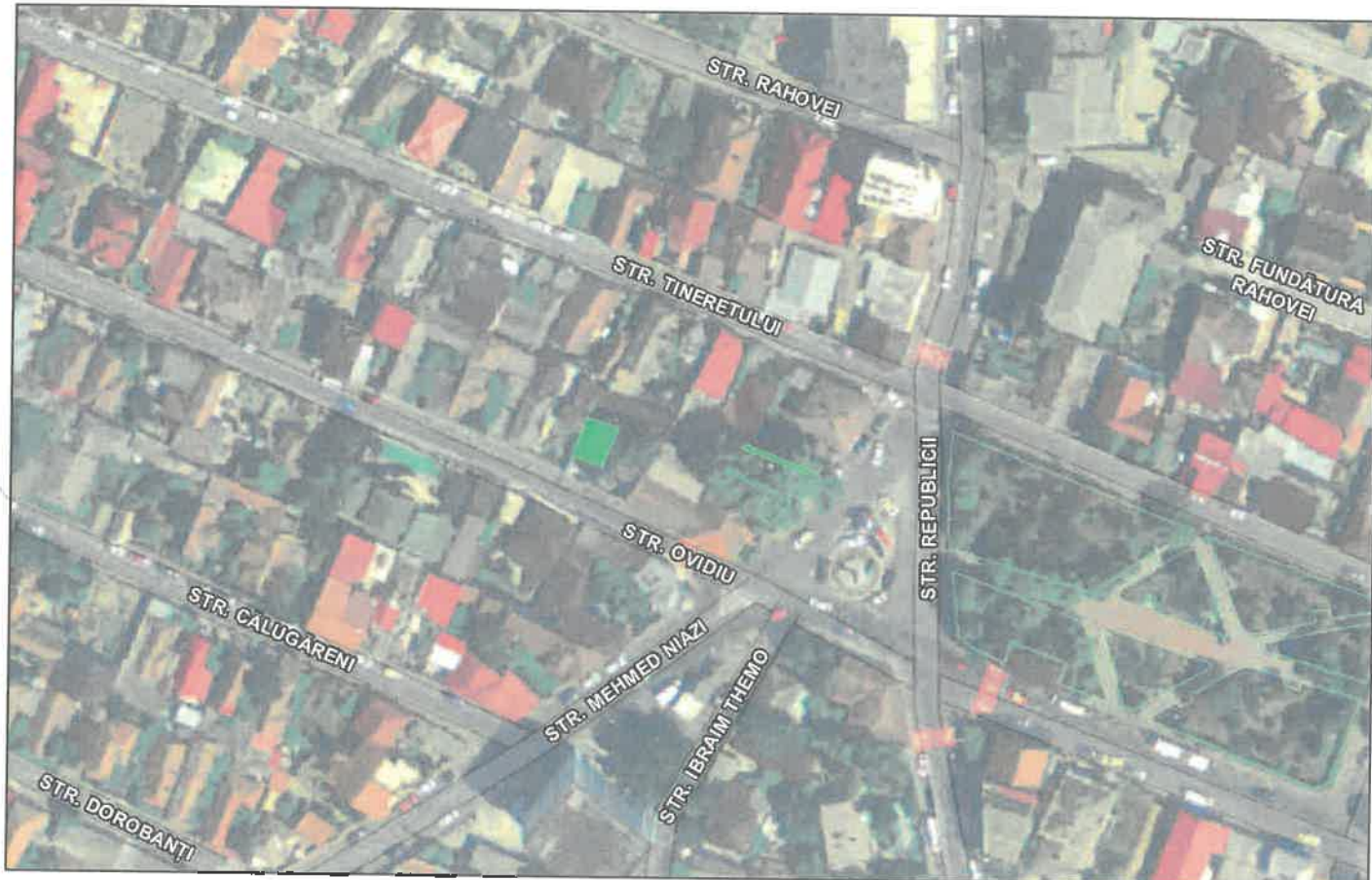

2. ADRESA: str. Dumitru Chicoș nr. 4

50

metri

3. DEȚINĂTORI ȘI SITUAȚIE JURIDICĂ TEREN SPAȚIU VERDE

Proprietar / Deținător spațiu verde	Tip proprietate	Mod administrare	Cat. Fol.	Reglementare urbanistică*	Sup. măsurată (mp)		Total sp. verde (mp)	Obs.
					Teren exclusiv	Teren indiviziune		
Consiliul local	domeniu public	publică	CC		74,5	-	74,5	-

*Reglementările urbanistice aferente spațiilor verzi au fost preluate din RLU (Regulamentul local de Urbanism)

4. DESCRIERE CONSTRUCȚII EXISTENTE PE TEREN SPAȚIU VERDE

Proprietar / Deținător construcții	Tip proprietate	Mod administrare	Nr. Corp.	Cod grupă destinație	Suprafața construită la sol (mp)	Obs.
-	-	-	-	-	-	-

5. ECHIPAREA EDILITARĂ A TERENULUI A C t E G T

6. DATE PRIVIND VEGETAȚIA EXISTENTĂ PE TEREN SPAȚIU VERDE

6.1. Descriere vegetație: vegetație ierboasă, vegetație lemnoasă

6.2. Grad de întreținere: îngrijit

6.3. Vegetația existentă:

7. DOCUMENTE EMISE CU PRIVIRE LA TERENUL SPAȚIU VERDE ȘI CONSTRUCȚIILE EXISTENTE
N/A

Județul: **Constanța**
Localitate: **Medgidia**
SIRUTA: **60856**
Cod poștal: **905600**

Secțiune plan: **MD_IP_5**
Sector cadastral: **27**
Nr. Cadastral: **105277**

FIȘĂ TEREN SPAȚIU VERDE

DGDPP

1. AMPLASAMENT TEREN SPAȚIU VERDE



2. ADRESA: str. Dumitru Chicoș nr. 4

50 metri

3. DEȚINĂTORI ȘI SITUAȚIE JURIDICĂ TEREN SPAȚIU VERDE

Proprietar / Deținător spațiu verde	Tip proprietate	Mod administrare	Cat. Fol.	Reglementare urbanistică*	Sup. măsurată (mp)		Total sp. verde (mp)	Obs.
					Teren exclusiv	Teren indiviziune		
Consiliul local	domeniu public	publică	CC		40,9	-	40,9	-

*Reglementările urbanistice aferente spațiilor verzi au fost preluate din RLU (Regulamentul local de Urbanism)

4. DESCRIERE CONSTRUCȚII EXISTENTE PE TEREN SPAȚIU VERDE

Proprietar / Deținător construcții	Tip proprietate	Mod administrare	Nr. Corp.	Cod grupă destinație	Suprafața construită la sol (mp)	Obs.
-	-	-	-	-	-	-

5. ECHIPAREA EDILITARĂ A TERENULUI A C t E G T

6. DATE PRIVIND VEGETAȚIA EXISTENTĂ PE TEREN SPAȚIU VERDE

6.1. Descriere vegetație: vegetație ierboasă, vegetație lemnoasă

6.2. Grad de întreținere: îngrijit

6.3. Vegetația existentă:

7. DOCUMENTE EMISE CU PRIVIRE LA TERENUL SPAȚIU VERDE ȘI CONSTRUCȚIILE EXISTENTE

N/A

Județul: **Constanța**
Localitate: **Medgidia**
SIRUTA: **60856**
Cod poștal: **905600**

Secțiune plan: **MD_IP_1**
Sector cadastral: **27**
Nr. Cadastral: **103767**

FIȘĂ TEREN SPAȚIU VERDE

Spațiu verde Muzeul Lucian Grigorescu

1. AMPLASAMENT TEREN SPAȚIU VERDE



2. ADRESA: str. Aleea Trandafirilor nr. 2

50
metri

3. DEȚINĂTORI ȘI SITUAȚIE JURIDICĂ TEREN SPAȚIU VERDE

Proprietar / Deținător spațiu verde	Tip proprietate	Mod administrare	Cat. Fol.	Reglementare urbanistică*	Sup. măsurată (mp)		Total sp. verde (mp)	Obs.
					Teren exclusiv	Teren indiviziune		
Consiliul local	domeniu public	publică	CC	V2	1.365,6	-	1.365,6	-

*Reglementările urbanistice aferente spațiilor verzi au fost preluate din RLU (Regulamentul local de Urbanism)

4. DESCRIERE CONSTRUCȚII EXISTENTE PE TEREN SPAȚIU VERDE

Proprietar / Deținător construcții	Tip proprietate	Mod administrare	Nr. Corp.	Cod grupă destinație	Suprafața construită la sol (mp)	Obs.
-	-	-	-	-	-	-

5. ECHIPAREA EDILITARĂ A TERENULUI A C t E G T

6. DATE PRIVIND VEGETAȚIA EXISTENTĂ PE TEREN SPAȚIU VERDE

6.1. Descriere vegetație: **vegetație ierboasă, vegetație lemnoasă**

6.2. Grad de întreținere: **îngrijit**

6.3. Vegetația existentă:

Picea, Pinus, Salix, Taxus, Thuja, Tilia

7. DOCUMENTE EMISE CU PRIVIRE LA TERENUL SPAȚIU VERDE ȘI CONSTRUCȚIILE EXISTENTE
N/A

Județul: **Constanța**
Localitate: **Medgidia**
SIRUTA: **60856**
Cod poștal: **905600**

Secțiune plan: **MD_SC_01**
Sector cadastral: **15**
Nr. Cadastral: **103861**

FIȘĂ TEREN SPAȚIU VERDE

Spațiu verde Școala nr. 2

1. AMPLASAMENT TEREN SPAȚIU VERDE



2. ADRESA: str. Independenței nr. 65A

50

metri

3. DEȚINĂTORI ȘI SITUAȚIE JURIDICĂ TEREN SPAȚIU VERDE

Proprietar / Deținător spațiu verde	Tip proprietate	Mod administrare	Cat. Fol.	Reglementare urbanistică*	Sup. măsurată (mp)		Total sp. verde (mp)	Obs.
					Teren exclusiv	Teren indiviziune		
Consiliul local	domeniu public	publică	CC	IS4	2.726	-	2.726	-

*Reglementările urbanistice aferente spațiilor verzi au fost preluate din RLU (Regulamentul local de Urbanism)

4. DESCRIERE CONSTRUCȚII EXISTENTE PE TEREN SPAȚIU VERDE

Proprietar / Deținător construcții	Tip proprietate	Mod administrare	Nr. Corp.	Cod grupă destinație	Suprafața construită la sol (mp)	Obs.
-	-	-	-	-	-	-

5. ECHIPAREA EDILITARĂ A TERENULUI A C t E G T

6. DATE PRIVIND VEGETAȚIA EXISTENTĂ PE TEREN SPAȚIU VERDE

6.1. Descriere vegetație: **vegetație ierboasă, vegetație lemnoasă**

6.2. Grad de întreținere: **neîngrijit**

6.3. Vegetația existentă:

Robinia, Thuja, Ulmus

7. DOCUMENTE EMISE CU PRIVIRE LA TERENUL SPAȚIU VERDE ȘI CONSTRUCȚIILE EXISTENTE

N/A

Județul: **Constanța**
Localitate: **Medgidia**
SIRUTA: **60856**
Cod poștal: **905600**

Secțiune plan: **MD_SC_02**
Sector cadastral: **15**
Nr. Cadastral: **108125**

FIȘĂ TEREN SPAȚIU VERDE

Colegiul Tehnic Nicolae Titulescu

1. AMPLASAMENT TEREN SPAȚIU VERDE



2. ADRESA: str. Dezrobirii nr. 1

60

metri

3. DEȚINĂTORI ȘI SITUAȚIE JURIDICĂ TEREN SPAȚIU VERDE

Proprietar / Deținător spațiu verde	Tip proprietate	Mod administrare	Cat. Fol.	Reglementare urbanistică*	Sup. măsurată (mp)		Total sp. verde (mp)	Obs.
					Teren exclusiv	Teren indiviziune		
Consiliul local	domeniu public	publică	CC	IS4	6.357,8	-	6.357,8	-

*Reglementările urbanistice aferente spațiilor verzi au fost preluate din RLU (Regulamentul local de Urbanism)

4. DESCRIERE CONSTRUCȚII EXISTENTE PE TEREN SPAȚIU VERDE

Proprietar / Deținător construcții	Tip proprietate	Mod administrare	Nr. Corp.	Cod grupă destinație	Suprafața construită la sol (mp)	Obs.
-	-	-	-	-	-	-

5. ECHIPAREA EDILITARĂ A TERENULUI A C t E G T

6. DATE PRIVIND VEGETAȚIA EXISTENTĂ PE TEREN SPAȚIU VERDE

6.1. Descriere vegetație: vegetație ierboasă, vegetație lemnoasă

6.2. Grad de întreținere: neîngrijit

6.3. Vegetația existentă:

Fraxinus, Morus, Populus, Robinia, Thuja, Ulmus

7. DOCUMENTE EMISE CU PRIVIRE LA TERENUL SPAȚIU VERDE ȘI CONSTRUCȚIILE EXISTENTE

N/A

Județul: **Constanța**
Localitate: **Medgidia**
SIRUTA: **60856**
Cod poștal: **905600**

Secțiune plan: **MD_SC_03**
Sector cadastral: **15**
Nr. Cadastral: **108736**

FIȘĂ TEREN SPAȚIU VERDE

Școala nr. 3

1. AMPLASAMENT TEREN SPAȚIU VERDE



2. ADRESA: str. Theodor Aman nr. 44

50
metri

3. DEȚINĂTORI ȘI SITUAȚIE JURIDICĂ TEREN SPAȚIU VERDE

Proprietar / Deținător spațiu verde	Tip proprietate	Mod administrare	Cat. Fol.	Reglementare urbanistică*	Sup. măsurată (mp)		Total sp. verde (mp)	Obs.
					Teren exclusiv	Teren indiviziune		
Consiliul local	domeniu public	publică	CC	IS4	1.918,8	-	1.918,8	-

*Reglementările urbanistice aferente spațiilor verzi au fost preluate din RLU (Regulamentul local de Urbanism)

4. DESCRIERE CONSTRUCȚII EXISTENTE PE TEREN SPAȚIU VERDE

Proprietar / Deținător construcții	Tip proprietate	Mod administrare	Nr. Corp.	Cod grupă destinație	Suprafața construită la sol (mp)	Obs.
-	-	-	-	-	-	-

5. ECHIPAREA EDILITARĂ A TERENULUI A C t E G T

6. DATE PRIVIND VEGETAȚIA EXISTENTĂ PE TEREN SPAȚIU VERDE

- 6.1. Descriere vegetație: **vegetație ierboasă, vegetație lemnoasă**
6.2. Grad de întreținere: **îngrijit**
6.3. Vegetația existentă:

7. DOCUMENTE EMISE CU PRIVIRE LA TERENUL SPAȚIU VERDE ȘI CONSTRUCȚIILE EXISTENTE

N/A

Județul: **Constanța**
Localitate: **Medgidia**
SIRUTA: **60856**
Cod poștal: **905600**

Secțiune plan: **MD_SC_04**
Sector cadastral: **27**
Nr. Cadastral: **108773**

FIȘĂ TEREN SPAȚIU VERDE

Colegiul Național Kemal Atatürk Corp A

1. AMPLASAMENT TEREN SPAȚIU VERDE



2. ADREȘA: str. Lupeni nr. 18

40
metri

3. DEȚINĂTORI ȘI SITUAȚIE JURIDICĂ TEREN SPAȚIU VERDE

Proprietar / Deținător spațiu verde	Tip proprietate	Mod administrare	Cat. Fol.	Reglementare urbanistică*	Sup. măsurată (mp)		Total sp. verde (mp)	Obs.
					Teren exclusiv	Teren indiviziune		
Consiliul local	domeniu public	publică	CC	IS4	1.362,9	-	1.362,9	-

*Reglementările urbanistice aferente spațiilor verzi au fost preluate din RLU (Regulamentul local de Urbanism)

4. DESCRIERE CONSTRUCȚII EXISTENTE PE TEREN SPAȚIU VERDE

Proprietar / Deținător construcții	Tip proprietate	Mod administrare	Nr. Corp.	Cod grupă destinație	Suprafața construită la sol (mp)	Obs.
-	-	-	-	-	-	-

5. ECHIPAREA EDILITARĂ A TERENULUI A C t E G T

6. DATE PRIVIND VEGETAȚIA EXISTENTĂ PE TEREN SPAȚIU VERDE

6.1. Descriere vegetație: **vegetație lerbosă, vegetație lemnoasă**

6.2. Grad de întreținere: **îngrijit**

6.3. Vegetația existentă:

Acer, Aesculus, Ailanthus, Morus, Pinus, Populus, Thuja

7. DOCUMENTE EMISE CU PRIVIRE LA TERENUL SPAȚIU VERDE ȘI CONSTRUCȚIILE EXISTENTE
N/A

Județul: **Constanța**
Localitate: **Medgidia**
SIRUTA: **60856**
Cod poștal: **905600**

Secțiune plan: **MD_SC_05**
Sector cadastral: **27**
Nr. Cadastral: **109286**

FIȘĂ TEREN SPAȚIU VERDE

Colegiul Național Kemal Atatürk Corp B

1. AMPLASAMENT TEREN SPAȚIU VERDE



2. ADRESA: str. Romană nr. 2A

40

metri

3. DEȚINĂTORI ȘI SITUAȚIE JURIDICĂ TEREN SPAȚIU VERDE

Proprietar / Deținător spațiu verde	Tip proprietate	Mod administrare	Cat. Fol.	Reglementare urbanistică*	Sup. măsurată (mp)		Total sp. verde (mp)	Obs.
					Teren exclusiv	Teren indiviziune		
Consiliul local	domeniu public	publică	CC	IS4	601,1	-	601,1	-

*Reglementările urbanistice aferente spațiilor verzi au fost preluate din RLU (Regulamentul local de Urbanism)

4. DESCRIERE CONSTRUCȚII EXISTENTE PE TEREN SPAȚIU VERDE

Proprietar / Deținător construcții	Tip proprietate	Mod administrare	Nr. Corp.	Cod grupă destinație	Suprafața construită la sol (mp)	Obs.
-	-	-	-	-	-	-

5. ECHIPAREA EDILITARĂ A TERENULUI A C t E G T

6. DATE PRIVIND VEGETAȚIA EXISTENTĂ PE TEREN SPAȚIU VERDE

6.1. Descriere vegetație: **vegetație ierboasă, vegetație lemnoasă**

6.2. Grad de întreținere: **neîngrijit**

6.3. Vegetația existentă:

Acer, Fraxinus, Morus, Populus, Prunus, Robinia, Thuja, Tilia

7. DOCUMENTE EMISE CU PRIVIRE LA TERENUL SPAȚIU VERDE ȘI CONSTRUCȚIILE EXISTENTE

N/A

Județul: Constanța
Localitate: Medgidia
SIRUTA: 60856
Cod poștal: 905600

Secțiune plan: MD_SC_06
Sector cadastral: 27
Nr. Cadastral: 106366

FIȘĂ TEREN SPAȚIU VERDE

Școala cu clasele I-VIII Lucian Grigorescu

1. AMPLASAMENT TEREN SPAȚIU VERDE



2. ADRESA: str. Aleea Trandafirilor nr. 2A

50

metri

3. DEȚINĂTORI ȘI SITUAȚIE JURIDICĂ TEREN SPAȚIU VERDE

Proprietar / Deținător spațiu verde	Tip proprietate	Mod administrare	Cat. Fol.	Reglementare urbanistică*	Sup. măsurată (mp)		Total sp. verde {mp}	Obs.
					Teren exclusiv	Teren indiviziune		
Consiliul local	domeniu public	publică	CC	IS4	1.427,5	-	1.427,5	-

*Reglementările urbanistice aferente spațiilor verzi au fost preluate din RLU (Regulamentul local de Urbanism)

4. DESCRIERE CONSTRUCȚII EXISTENTE PE TEREN SPAȚIU VERDE

Proprietar / Deținător construcții	Tip proprietate	Mod administrare	Nr. Corp.	Cod grupă destinație	Suprafața construită la sol (mp)	Obs.
-	-	-	-	-	-	-

5. ECHIPAREA EDILITARĂ A TERENULUI A C t E G T

6. DATE PRIVIND VEGETAȚIA EXISTENTĂ PE TEREN SPAȚIU VERDE

6.1. Descriere vegetație: vegetație ierboasă, vegetație lemnoasă

6.2. Grad de întreținere: îngrijit

6.3. Vegetația existentă:

Morus, Prunus, Thuja, Tilia, Ulmus

7. DOCUMENTE EMISE CU PRIVIRE LA TERENUL SPAȚIU VERDE ȘI CONSTRUCȚIILE EXISTENTE

N/A

Județul: Constanța
Localitate: Medgidia
SIRUTA: 60856
Cod poștal: 905600

Secțiune plan: MD_SC_07
Sector cadastral: 26
Nr. Cadastral: 112727

FIȘĂ TEREN SPAȚIU VERDE

Scoala nr. 1 Constantin Brâncuși

1. AMPLASAMENT TEREN SPAȚIU VERDE



2. ADRESA: str. Kemal Agi Amet nr. 26

40

metri

3. DEȚINĂTORI ȘI SITUAȚIE JURIDICĂ TEREN SPAȚIU VERDE

Proprietar / Deținător spațiu verde	Tip proprietate	Mod administrare	Cat. Fol.	Reglementare urbanistică*	Sup. măsurată (mp)		Total sp. verde (mp)	Obs.
					Teren exclusiv	Teren indiviziune		
Consiliul local	domeniu public	publică	CC		408,7	-	408,7	-

*Reglementările urbanistice aferente spațiilor verzi au fost preluate din RLU (Regulamentul local de Urbanism)

4. DESCRIERE CONSTRUCȚII EXISTENTE PE TEREN SPAȚIU VERDE

Proprietar / Deținător construcții	Tip proprietate	Mod administrare	Nr. Corp.	Cod grupă destinație	Suprafața construită la sol (mp)	Obs.
-	-	-	-	-	-	-

5. ECHIPAREA EDILITARĂ A TERENULUI A C t E G T

6. DATE PRIVIND VEGETAȚIA EXISTENTĂ PE TEREN SPAȚIU VERDE

6.1. Descriere vegetație: vegetație ierboasă, vegetație lemnoasă

6.2. Grad de întreținere: îngrijit

6.3. Vegetația existentă:

7. DOCUMENTE EMISE CU PRIVIRE LA TERENUL SPAȚIU VERDE ȘI CONSTRUCȚIILE EXISTENTE

N/A

Județul: **Constanța**
Localitate: **Medgidia**
SIRUTA: **60856**
Cod poștal: **905600**

Secțiune plan: **MD_SC_08**
Sector cadastral: **26**
Nr. Cadastral: **108544**

FIȘĂ TEREN SPAȚIU VERDE

Liceul teoretic Nicolae Bălcescu

1. AMPLASAMENT TEREN SPAȚIU VERDE



2. ADRESA: str. Vâmav nr. 2

50
metri

3. DEȚINĂTORI ȘI SITUAȚIE JURIDICĂ TEREN SPAȚIU VERDE

Proprietar / Deținător spațiu verde	Tip proprietate	Mod administrare	Cat. Fol.	Reglementare urbanistică*	Sup. măsurată (mp)		Total sp. verde (mp)	Obs.
					Teren exclusiv	Teren indiviziune		
Consiliul local	domeniu public	publică	CC	IS4	1.407,3	-	1.407,3	-

*Reglementările urbanistice aferente spațiilor verzi au fost preluate din RLU (Regulamentul local de Urbanism)

4. DESCRIERE CONSTRUCȚII EXISTENTE PE TEREN SPAȚIU VERDE

Proprietar / Deținător construcții	Tip proprietate	Mod administrare	Nr. Corp.	Cod grupă destinație	Suprafața construită la sol (mp)	Obs.
-	-	-	-	-	-	-

5. ECHIPAREA EDILITARĂ A TERENULUI A C t E G T

6. DATE PRIVIND VEGETAȚIA EXISTENTĂ PE TEREN SPAȚIU VERDE

- 6.1. Descriere vegetație: **vegetație ierboasă, vegetație lemnoasă**
6.2. Grad de întreținere: **îngrijit**
6.3. Vegetația existentă:

7. DOCUMENTE EMISE CU PRIVIRE LA TERENUL SPAȚIU VERDE ȘI CONSTRUCȚIILE EXISTENTE

N/A

Județul: Constanța
Localitate: Medgidia
SIRUTA: 60856
Cod poștal: 905600

Secțiune plan: MD_SC_09
Sector cadastral: 26
Nr. Cadastral: 108551

FIȘĂ TEREN SPAȚIU VERDE

Școala cu clasele I-VIII nr. 7 Mircea Dragomirescu

1. AMPLASAMENT TEREN SPAȚIU VERDE



2. ADRESA: str. Văii nr. 15

50 metri

3. DEȚINĂTORI ȘI SITUAȚIE JURIDICĂ TEREN SPAȚIU VERDE

Proprietar / Deținător spațiu verde	Tip proprietate	Mod administrare	Cat. Fol.	Reglementare urbanistică*	Sup. măsurată (mp)		Total sp. verde (mp)	Obs.
					Teren exclusiv	Teren indiviziune		
Consiliul local	domeniu public	publică	CC	IS4	384,4	-	384,4	-

*Reglementările urbanistice aferente spațiilor verzi au fost preluate din RLU (Regulamentul local de Urbanism)

4. DESCRIERE CONSTRUCȚII EXISTENTE PE TEREN SPAȚIU VERDE

Proprietar / Deținător construcții	Tip proprietate	Mod administrare	Nr. Corp.	Cod grupă destinație	Suprafața construită la sol (mp)	Obs.
-	-	-	-	-	-	-

5. ECHIPAREA EDILITARĂ A TERENULUI A C t E G T

6. DATE PRIVIND VEGETAȚIA EXISTENTĂ PE TEREN SPAȚIU VERDE

6.1. Descriere vegetație: vegetație ierboasă

6.2. Grad de întreținere: îngrijit

6.3. Vegetația existentă:

7. DOCUMENTE EMISE CU PRIVIRE LA TERENUL SPAȚIU VERDE ȘI CONSTRUCȚIILE EXISTENTE

N/A

Județul: **Constanța**
Localitate: **Medgidia**
SIRUTA: **60856**
Cod poștal: **905600**

Secțiune plan: **MD_SC_10**
Sector cadastral: **26**
Nr. Cadastral: **N/A**

FIȘĂ TEREN SPAȚIU VERDE

Școala cu clasele I-VIII Mihail Sadoveanu

1. AMPLASAMENT TEREN SPAȚIU VERDE



2. ADRESA: str. Siretului nr. 94

50 metri

3. DEȚINĂTORI ȘI SITUAȚIE JURIDICĂ TEREN SPAȚIU VERDE

Proprietar / Deținător spațiu verde	Tip proprietate	Mod administrare	Cat. Fol.	Reglementare urbanistică*	Sup. măsurată (mp)		Total sp. verde (mp)	Obs.
					Teren exclusiv	Teren indiviziune		
Consiliul local	domeniu public	publică	CC	IS4	737,7	-	737,7	-

*Reglementările urbanistice aferente spațiilor verzi au fost preluate din RLU (Regulamentul local de Urbanism)

4. DESCRIERE CONSTRUCȚII EXISTENTE PE TEREN SPAȚIU VERDE

Proprietar / Deținător construcții	Tip proprietate	Mod administrare	Nr. Corp.	Cod grupă destinație	Suprafața construită la sol (mp)	Obs.
-	-	-	-	-	-	-

5. ECHIPAREA EDILITARĂ A TERENULUI A C t E G T

6. DATE PRIVIND VEGETAȚIA EXISTENTĂ PE TEREN SPAȚIU VERDE

6.1. Descriere vegetație: vegetație ierboasă, vegetație lemnoasă

6.2. Grad de întreținere: îngrijit

6.3. Vegetația existentă:

Acer, Aesculus, Tilia, Ulmus

7. DOCUMENTE EMISE CU PRIVIRE LA TERENUL SPAȚIU VERDE ȘI CONSTRUCȚIILE EXISTENTE

N/A

Județul: Constanța
Localitate: Medgidia
SIRUTA: 60856
Cod poștal: 905600

Secțiune plan: MD_SC_11
Sector cadastral: 26
Nr. Cadastral: 106850

FIȘĂ TEREN SPAȚIU VERDE

Grup Școlar Industrial nr. 2

1. AMPLASAMENT TEREN SPAȚIU VERDE



2. ADRESA: str. Poporului nr. 1B

60

metri

3. DEȚINĂTORI ȘI SITUAȚIE JURIDICĂ TEREN SPAȚIU VERDE

Proprietar / Deținător spațiu verde	Tip proprietate	Mod administrare	Cat. Fol.	Reglementare urbanistică*	Sup. măsurată (mp)		Total sp. verde {mp}	Obs.
					Teren exclusiv	Teren indiviziune		
Consiliul local	domeniu public	publică	CC	IS4	4.917,3	-	4.917,3	-

*Reglementările urbanistice aferente spațiilor verzi au fost preluate din RLU (Regulamentul local de Urbanism)

4. DESCRIERE CONSTRUCȚII EXISTENTE PE TEREN SPAȚIU VERDE

Proprietar / Deținător construcții	Tip proprietate	Mod administrare	Nr. Corp.	Cod grupă destinație	Suprafața construită la sol (mp)	Obs.
-	-	-	-	-	-	-

5. ECHIPAREA EDILITARĂ A TERENULUI A C t E G T

6. DATE PRIVIND VEGETAȚIA EXISTENTĂ PE TEREN SPAȚIU VERDE

6.1. Descriere vegetație: vegetație ierboasă, vegetație lemnoasă

6.2. Grad de întreținere: îngrijit

6.3. Vegetația existentă:

Juglans, Fraxinus, Populus, Tilia, Robinia, Sorbus, Thuja, Tilia, Ulmus

7. DOCUMENTE EMISE CU PRIVIRE LA TERENUL SPAȚIU VERDE ȘI CONSTRUCȚIILE EXISTENTE
N/A

Județul: Constanța
Localitate: Medgidia
SIRUTA: 60856
Cod poștal: 905600

Secțiune plan: MD_GR_7
Sector cadastral: 14
Nr. Cadastral: 108387

FIȘĂ TEREN SPAȚIU VERDE

Spațiu verde grădinița nr. 7

1. AMPLASAMENT TEREN SPAȚIU VERDE



2. ADRESA: str. Alexandru cel Bun nr. 22

30

metri

3. DEȚINĂTORI ȘI SITUAȚIE JURIDICĂ TEREN SPAȚIU VERDE

Proprietar / Deținător spațiu verde	Tip proprietate	Mod administrare	Cat. Fol.	Reglementare urbanistică*	Sup. măsurată (mp)		Total sp. verde (mp)	Obs.
					Teren exclusiv	Teren indiviziune		
Consiliul local	domeniu public	publică	CC	IS4	247,6	-	247,6	-

*Reglementările urbanistice aferente spațiilor verzi au fost preluate din RLU (Regulamentul local de Urbanism)

4. DESCRIERE CONSTRUCȚII EXISTENTE PE TEREN SPAȚIU VERDE

Proprietar / Deținător construcții	Tip proprietate	Mod administrare	Nr. Corp.	Cod grupă destinație	Suprafața construită la sol (mp)	Obs.
-	-	-	-	-	-	-

5. ECHIPAREA EDILITARĂ A TERENULUI A C t E G T

6. DATE PRIVIND VEGETAȚIA EXISTENTĂ PE TEREN SPAȚIU VERDE

6.1. Descriere vegetație: vegetație ierboasă

6.2. Grad de întreținere: îngrijit

6.3. Vegetația existentă:

7. DOCUMENTE EMISE CU PRIVIRE LA TERENUL SPAȚIU VERDE ȘI CONSTRUCȚIILE EXISTENTE

NA

Județul: **Constanța**
Localitate: **Medgidia**
SIRUTA: **60856**
Cod poștal: **905600**

Secțiune plan: **MD_GR_2**
Sector cadastral: **27**
Nr. Cadastral: **108791**

FIȘĂ TEREN SPAȚIU VERDE

Spațiu verde grădinița nr. 4

1. AMPLASAMENT TEREN SPAȚIU VERDE



2. ADRESA: str. Rahovei nr. 48

40 metri

3. DEȚINĂTORI ȘI SITUAȚIE JURIDICĂ TEREN SPAȚIU VERDE

Proprietar / Deținător spațiu verde	Tip proprietate	Mod administrare	Cat. Fol.	Reglementare urbanistică*	Sup. măsurată (mp)		Total sp. verde (mp)	Obs.
					Teren exclusiv	Teren indiviziune		
Consiliul local	domeniu public	publică	CC	IS4	330,5	-	330,5	-

*Reglementările urbanistice aferente spațiilor verzi au fost preluate din RLU (Regulamentul local de Urbanism)

4. DESCRIERE CONSTRUCȚII EXISTENTE PE TEREN SPAȚIU VERDE

Proprietar / Deținător construcții	Tip proprietate	Mod administrare	Nr. Corp.	Cod grupă destinație	Suprafața construită la sol (mp)	Obs.
-	-	-	-	-	-	-

5. ECHIPAREA EDILITARĂ A TERENULUI A C t E G T

6. DATE PRIVIND VEGETAȚIA EXISTENTĂ PE TEREN SPAȚIU VERDE

6.1. Descriere vegetație: **vegetație ierboasă**

6.2. Grad de întreținere: **îngrijit**

6.3. Vegetația existentă:

7. DOCUMENTE EMISE CU PRIVIRE LA TERENUL SPAȚIU VERDE ȘI CONSTRUCȚIILE EXISTENTE

N/A

Județul: **Constanța**
Localitate: **Medgidia**
SIRUTA: **60856**
Cod poștal: **906600**

Secțiune plan: **MD_GR_1**
Sector cadastral: **28**
Nr. Cadastral: **108769**

FIȘĂ TEREN SPAȚIU VERDE

Spațiu verde grădinița nr. 11

1. AMPLASAMENT TEREN SPAȚIU VERDE



2. ADRESA: str. Mihai Bravu nr. 25

40

metri

3. DEȚINĂTORI ȘI SITUAȚIE JURIDICĂ TEREN SPAȚIU VERDE

Proprietar / Deținător spațiu verde	Tip proprietate	Mod administrare	Cat. Fol.	Reglementare urbanistică*	Sup. măsurată (mp)		Total sp. verde (mp)	Obs.
					Teren exclusiv	Teren indiviziune		
Consiliul local	domeniu public	publică	CC	IS4	624,1	-	624,1	-

*Reglementările urbanistice aferente spațiilor verzi au fost preluate din RLU (Regulamentul local de Urbanism)

4. DESCRIERE CONSTRUCȚII EXISTENTE PE TEREN SPAȚIU VERDE

Proprietar / Deținător construcții	Tip proprietate	Mod administrare	Nr. Corp.	Cod grupă destinație	Suprafața construită la sol (mp)	Obs.
-	-	-	-	-	-	-

5. ECHIPAREA EDILITARĂ A TERENULUI A C t E G T

6. DATE PRIVIND VEGETAȚIA EXISTENTĂ PE TEREN SPAȚIU VERDE

- 6.1. Descriere vegetație: **vegetație ierboasă, vegetație lemnoasă**
6.2. Grad de întreținere: **îngrijit**
6.3. Vegetația existentă:

7. DOCUMENTE EMISE CU PRIVIRE LA TERENUL SPAȚIU VERDE ȘI CONSTRUCȚIILE EXISTENTE

N/A

Județul: **Constanța**
Localitate: **Medgidia**
SIRUTA: **60856**
Cod poștal: **905600**

Secțiune plan: **MD_GR_3**
Sector cadastral: **27**
Nr. Cadastral: **108566**

FIȘĂ TEREN SPAȚIU VERDE

Spațiu verde grădinița nr. 2

1. AMPLASAMENT TEREN SPAȚIU VERDE



2. ADRESA: str. Aleea Spitalului nr. 10

40 metri

3. DEȚINĂTORI ȘI SITUAȚIE JURIDICĂ TEREN SPAȚIU VERDE

Proprietar / Deținător spațiu verde	Tip proprietate	Mod administrare	Cat. Fol.	Reglementare urbanistică*	Sup. măsurată (mp)		Total sp. verde (mp)	Obs.
					Teren exclusiv	Teren indiviziune		
Consiliul local	domeniu public	publică	CC	IS4	1.065	-	1.065	-

*Reglementările urbanistice aferente spațiilor verzi au fost preluate din RLU (Regulamentul local de Urbanism)

4. DESCRIERE CONSTRUCȚII EXISTENTE PE TEREN SPAȚIU VERDE

Proprietar / Deținător construcții	Tip proprietate	Mod administrare	Nr. Corp.	Cod grupă destinație	Suprafața construită la sol (mp)	Obs.
-	-	-	-	-	-	-

5. ECHIPAREA EDILITARĂ A TERENULUI A C t E G T

6. DATE PRIVIND VEGETAȚIA EXISTENTĂ PE TEREN SPAȚIU VERDE

6.1. Descriere vegetație: vegetație ierboasă, vegetație lemnoasă

6.2. Grad de întreținere: îngrijit

6.3. Vegetația existentă:

7. DOCUMENTE EMISE CU PRIVIRE LA TERENUL SPAȚIU VERDE ȘI CONSTRUCȚIILE EXISTENTE

N/A

Județul: **Constanța**
Localitate: **Medgidia**
SIRUTA: **60856**
Cod poștal: **905600**

Secțiune plan: **MD_GR_4**
Sector cadastral: **26**
Nr. Cadastral: **108772**

FIȘĂ TEREN SPAȚIU VERDE

Grădinița Bilingvă nr. 1

1. AMPLASAMENT TEREN SPAȚIU VERDE

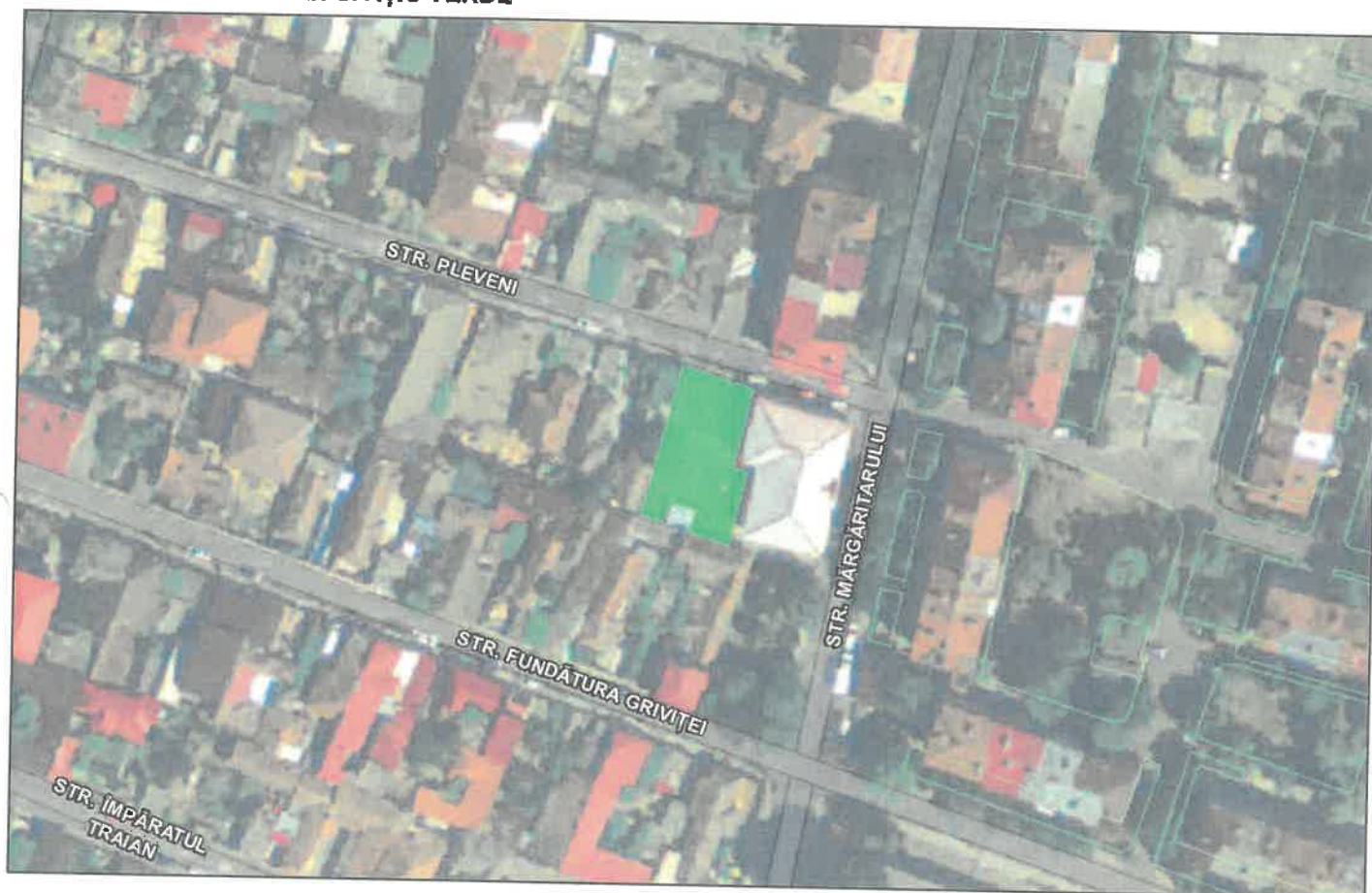

2. ADRESA: str. Mărgăritarului nr. 26

40

metri

3. DEȚINĂTORI ȘI SITUAȚIE JURIDICĂ TEREN SPAȚIU VERDE

Proprietar / Deținător spațiu verde	Tip proprietate	Mod administrare	Cat. Fol.	Reglementare urbanistică*	Sup. măsurată (mp)		Total sp. verde (mp)	Obs.
					Teren exclusiv	Teren indiviziune		
Consiliul local	domeniu public	publică	CC	IS4	385,1	-	385,1	-

*Reglementările urbanistice aferente spațiilor verzi au fost preluate din RLU (Regulamentul local de Urbanism)

4. DESCRIERE CONSTRUCȚII EXISTENTE PE TEREN SPAȚIU VERDE

Proprietar / Deținător construcții	Tip proprietate	Mod administrare	Nr. Corp.	Cod grupă destinație	Suprafața construită la sol (mp)	Obs.
-	-	-	-	-	-	-

5. ECHIPAREA EDILITARĂ A TERENULUI A C t E G T

6. DATE PRIVIND VEGETAȚIA EXISTENTĂ PE TEREN SPAȚIU VERDE

6.1. Descriere vegetație: **vegetație ierboasă, vegetație lemnoasă**

6.2. Grad de întreținere: **îngrijit**

6.3. Vegetația existentă:

7. DOCUMENTE EMISE CU PRIVIRE LA TERENUL SPAȚIU VERDE ȘI CONSTRUCȚIILE EXISTENTE

N/A

Județul: Constanța
Localitate: Medgidia
SIRUTA: 60856
Cod poștal: 905600

FIȘĂ TEREN SPAȚIU VERDE

Secțiune plan: MD_GR_5
Sector cadastral: 26
Nr. Cadastral: 108549

Grădinița nr. 3

1. AMPLASAMENT TEREN SPAȚIU VERDE



2. ADRESA: str. Ion Creangă nr. 17

40 metri

3. DEȚINĂTORI ȘI SITUAȚIE JURIDICĂ TEREN SPAȚIU VERDE

Proprietar / Deținător spațiu verde	Tip proprietate	Mod administrare	Cat. Fol.	Reglementare urbanistică*	Sup. măsurată (mp)		Total sp. verde (mp)	Obs.
					Teren exclusiv	Teren indiviziune		
Consiliul local	domeniu public	publică	CC	IS4	1.227,6	-	1.227,6	-

*Reglementările urbanistice aferente spațiilor verzi au fost preluate din RLU (Regulamentul local de Urbanism)

4. DESCRIERE CONSTRUCȚII EXISTENTE PE TEREN SPAȚIU VERDE

Proprietar / Deținător construcții	Tip proprietate	Mod administrare	Nr. Corp.	Cod grupă destinație	Suprafața construită la sol (mp)	Obs.
-	-	-	-	-	-	-

5. ECHIPAREA EDILITARĂ A TERENULUI A C t E G T

6. DATE PRIVIND VEGETAȚIA EXISTENTĂ PE TEREN SPAȚIU VERDE

6.1. Descriere vegetație: vegetație ierboasă, vegetație lemnoasă

6.2. Grad de întreținere: îngrijit

6.3. Vegetația existentă:

7. DOCUMENTE EMISE CU PRIVIRE LA TERENUL SPAȚIU VERDE ȘI CONSTRUCȚIILE EXISTENTE

N/A

Județul: Constanța
Localitate: Medgidia
SIRUTA: 60856
Cod poștal: 905600

Secțiune plan: MD_GR_6
Sector cadastral: 26
Nr. Cadastral: 108771

FIȘĂ TEREN SPAȚIU VERDE

Spațiu verde grădinița nr. 8

1. AMPLASAMENT TEREN SPAȚIU VERDE



2. ADRESA: str. Poporului nr. 9

50

metri

3. DEȚINĂTORI ȘI SITUAȚIE JURIDICĂ TEREN SPAȚIU VERDE

Proprietar / Deținător spațiu verde	Tip proprietate	Mod administrare	Cat. Fol.	Reglementare urbanistică*	Sup. măsurată (mp)		Total sp. verde (mp)	Obs.
					Teren exclusiv	Teren indiviziune		
Consiliul local	domeniu public	publică	CC	IS4	945,8	-	945,8	-

*Reglementările urbanistice aferente spațiilor verzi au fost preluate din RLU (Regulamentul local de Urbanism)

4. DESCRIERE CONSTRUCȚII EXISTENTE PE TEREN SPAȚIU VERDE

Proprietar / Deținător construcții	Tip proprietate	Mod administrare	Nr. Corp.	Cod grupă destinație	Suprafața construită la sol (mp)	Obs.
-	-	-	-	-	-	-

5. ECHIPAREA EDILITARĂ A TERENULUI A C t E G T

6. DATE PRIVIND VEGETAȚIA EXISTENTĂ PE TEREN SPAȚIU VERDE

6.1. Descriere vegetație: vegetație ierboasă, vegetație lemnoasă

6.2. Grad de întreținere: îngrijit

6.3. Vegetația existentă:

7. DOCUMENTE EMISE CU PRIVIRE LA TERENUL SPAȚIU VERDE ȘI CONSTRUCȚIILE EXISTENTE

N/A

Județul: **Constanța**
Localitate: **Medgidia**
SIRUTA: **60856**
Cod poștal: **905600**

Secțiune plan: **MD_LdJ_1**
Sector cadastral: **26**
Nr. Cadastral: **109858**

FIȘĂ TEREN SPAȚIU VERDE

Spațiu de joacă

1. AMPLASAMENT TEREN SPAȚIU VERDE



2. ADRESA: str. Republicii

50

metri

3. DEȚINĂTORI ȘI SITUAȚIE JURIDICĂ TEREN SPAȚIU VERDE

Proprietar / Deținător spațiu verde	Tip proprietate	Mod administrare	Cat. Fol.	Reglementare urbanistică*	Sup. măsurată (mp)		Total sp. verde (mp)	Obs.
					Teren exclusiv	Teren indiviziune		
Consiliul local	domeniu public	publică	CP	IS4	657,5	-	657,5	-

*Reglementările urbanistice aferente spațiilor verzi au fost preluate din RLU (Regulamentul local de Urbanism)

4. DESCRIERE CONSTRUCȚII EXISTENTE PE TEREN SPAȚIU VERDE

Proprietar / Deținător construcții	Tip proprietate	Mod administrare	Nr. Corp.	Cod grupă destinație	Suprafața construită la sol (mp)	Obs.
-	-	-	-	-	-	-

5. ECHIPAREA EDILITARĂ A TERENULUI A C t E G T

6. DATE PRIVIND VEGETAȚIA EXISTENTĂ PE TEREN SPAȚIU VERDE

6.1. Descriere vegetație: **vegetație ierboasă**

6.2. Grad de întreținere: **îngrijit**

6.3. Vegetația existentă:

7. DOCUMENTE EMISE CU PRIVIRE LA TERENUL SPAȚIU VERDE ȘI CONSTRUCȚIILE EXISTENTE

N/A

Județul: Constanța
Localitate: Medgidia
SIRUTA: 60856
Cod poștal: 905600

Secțiune plan: MD_POL_1
Sector cadastral: 26
Nr. Cadastral: 106250

FIȘĂ TEREN SPAȚIU VERDE

Spațiu verde incintă Poliție

1. AMPLASAMENT TEREN SPAȚIU VERDE



2. ADRESA: str. Republicii nr. 15

50

metri

3. DEȚINĂTORI ȘI SITUAȚIE JURIDICĂ TEREN SPAȚIU VERDE

Proprietar / Deținător spațiu verde	Tip proprietate	Mod administrare	Cat. Fol.	Reglementare urbanistică*	Sup. măsurată (mp)		Total sp. verde {mp}	Obs.
					Teren exclusiv	Teren indiviziune		
MAI	domeniu privat	publică	CC	V2	240,8	-	240,8	-

*Reglementările urbanistice aferente spațiilor verzi au fost preluate din RLU (Regulamentul local de Urbanism)

4. DESCRIERE CONSTRUCȚII EXISTENTE PE TEREN SPAȚIU VERDE

Proprietar / Deținător construcții	Tip proprietate	Mod administrare	Nr. Corp.	Cod grupă destinație	Suprafața construită la sol (mp)	Obs.
-	-	-	-	-	-	-

5. ECHIPAREA EDILITARĂ A TERENULUI A C t E G T

6. DATE PRIVIND VEGETAȚIA EXISTENTĂ PE TEREN SPAȚIU VERDE

6.1. Descriere vegetație: vegetație ierboasă, vegetație lemnoasă

6.2. Grad de întreținere: îngrijit

6.3. Vegetația existentă:

7. DOCUMENTE EMISE CU PRIVIRE LA TERENUL SPAȚIU VERDE ȘI CONSTRUCȚIILE EXISTENTE

N/A

Județul: Constanța
Localitate: Medgidia
SIRUTA: 60856
Cod poștal: 905600

FIȘĂ TEREN SPAȚIU VERDE

Secțiune plan: MD_POL_2
Sector cadastral: 27
Nr. Cadastral: 104315

Poliția locală

1. AMPLASAMENT TEREN SPAȚIU VERDE



2. ADRESA: str. Republicii nr. 60B

50

metri

3. DEȚINĂTORI ȘI SITUAȚIE JURIDICĂ TEREN SPAȚIU VERDE

Proprietar / Deținător spațiu verde	Tip proprietate	Mod administrare	Cat. Fol.	Reglementare urbanistică*	Sup. măsurată (mp)		Total sp. verde (mp)	Obs.
					Teren exclusiv	Teren indiviziune		
Consiliul local	domeniu public	publică	CC	V2	643,1	-	643,1	-

*Reglementările urbanistice aferente spațiilor verzi au fost preluate din RLU (Regulamentul local de Urbanism)

4. DESCRIERE CONSTRUCȚII EXISTENTE PE TEREN SPAȚIU VERDE

Proprietar / Deținător construcții	Tip proprietate	Mod administrare	Nr. Corp.	Cod grupă destinație	Suprafața construită la sol (mp)	Obs.
-	-	-	-	-	-	-

5. ECHIPAREA EDILITARĂ A TERENULUI A C t E G T

6. DATE PRIVIND VEGETAȚIA EXISTENTĂ PE TEREN SPAȚIU VERDE

6.1. Descriere vegetație: vegetație ierboasă, vegetație lemnoasă

6.2. Grad de întreținere: îngrijit

6.3. Vegetația existentă:

7. DOCUMENTE EMISE CU PRIVIRE LA TERENUL SPAȚIU VERDE ȘI CONSTRUCȚIILE EXISTENTE

N/A

Județul: **Constanța**
Localitate: **Medgidia**
SIRUTA: **60856**
Cod poștal: **905600**

FIȘĂ TEREN SPAȚIU VERDE

Secțiune plan: **MD_PRI_1**
Sector cadastral: **26**
Nr. Cadastral: **108060**

Primăria Medgidia

1. AMPLASAMENT TEREN SPAȚIU VERDE



2. ADRESA: str. Decebal nr. 35

40

metri

3. DEȚINĂTORI ȘI SITUAȚIE JURIDICĂ TEREN SPAȚIU VERDE

Proprietar / Deținător spațiu verde	Tip proprietate	Mod administrare	Cat. Fol.	Reglementare urbanistică*	Sup. măsurată (mp)		Total sp. verde {mp}	Obs.
					Teren exclusiv	Teren indiviziune		
Consiliul local	domeniu public	publică	CC	C1	436,5	-	436,5	-

*Reglementările urbanistice aferente spațiilor verzi au fost preluate din RLU (Regulamentul local de Urbanism)

4. DESCRIERE CONSTRUCȚII EXISTENTE PE TEREN SPAȚIU VERDE

Proprietar / Deținător construcții	Tip proprietate	Mod administrare	Nr. Corp.	Cod grupă destinație	Suprafața construită la sol (mp)	Obs.
-	-	-	-	-	-	-

5. ECHIPAREA EDILITARĂ A TERENULUI A C t E G T

6. DATE PRIVIND VEGETAȚIA EXISTENTĂ PE TEREN SPAȚIU VERDE

6.1. Descriere vegetație: **vegetație ierboasă, vegetație lemnoasă**

6.2. Grad de întreținere: **îngrijit**

6.3. Vegetația existentă:

Acer, Larix, Picea, Pinus, Taxus, Thuja, Ulmus

7. DOCUMENTE EMISE CU PRIVIRE LA TERENUL SPAȚIU VERDE ȘI CONSTRUCȚIILE EXISTENTE

N/A

Județul: **Constanța**
Localitate: **Medgidia**
SIRUTA: **60856**
Cod poștal: **905600**

Secțiune plan: **MD_SCR_22**
Sector cadastral: **16**
Nr. Cadastral: **N/A**

FIȘĂ TEREN SPAȚIU VERDE

Spațiu verde scuar situat la intrarea în Medgidia (DN22C)

1. AMPLASAMENT TEREN SPAȚIU VERDE



2. ADRESA: str. DN 22C/Independenței

50

metri

3. DEȚINĂTORI ȘI SITUAȚIE JURIDICĂ TEREN SPAȚIU VERDE

Proprietar / Deținător spațiu verde	Tip proprietate	Mod administrare	Cat. Fol.	Reglementare urbanistică*	Sup. măsurată (mp)		Total sp. verde (mp)	Obs.
					Teren exclusiv	Teren indiviziune		
Consiliul local	domeniu public	publică	CP	V2	268,8	-	268,8	-

*Reglementările urbanistice aferente spațiilor verzi au fost preluate din RLU (Regulamentul local de Urbanism)

4. DESCRIERE CONSTRUCȚII EXISTENTE PE TEREN SPAȚIU VERDE

Proprietar / Deținător construcții	Tip proprietate	Mod administrare	Nr. Corp.	Cod grupă destinație	Suprafața construită la sol (mp)	Obs.
-	-	-	-	-	-	-

5. ECHIPAREA EDILITARĂ A TERENULUI A C t E G T

6. DATE PRIVIND VEGETAȚIA EXISTENTĂ PE TEREN SPAȚIU VERDE

6.1. Descriere vegetație: **vegetație ierboasă**

6.2. Grad de întreținere: **neîngrijit**

6.3. Vegetația existentă:

7. DOCUMENTE EMISE CU PRIVIRE LA TERENUL SPAȚIU VERDE ȘI CONSTRUCȚIILE EXISTENTE

N/A

Județul: Constanța
Localitate: Medgidia
SIRUTA: 60856
Cod poștal: 905600

Secțiune plan: MD_SCR_03
Sector cadastral: 0
Nr. Cadastral: 112736

FIȘĂ TEREN SPAȚIU VERDE

Rond intersecție Șos. Constanței cu Str. Independenței

1. AMPLASAMENT TEREN SPAȚIU VERDE

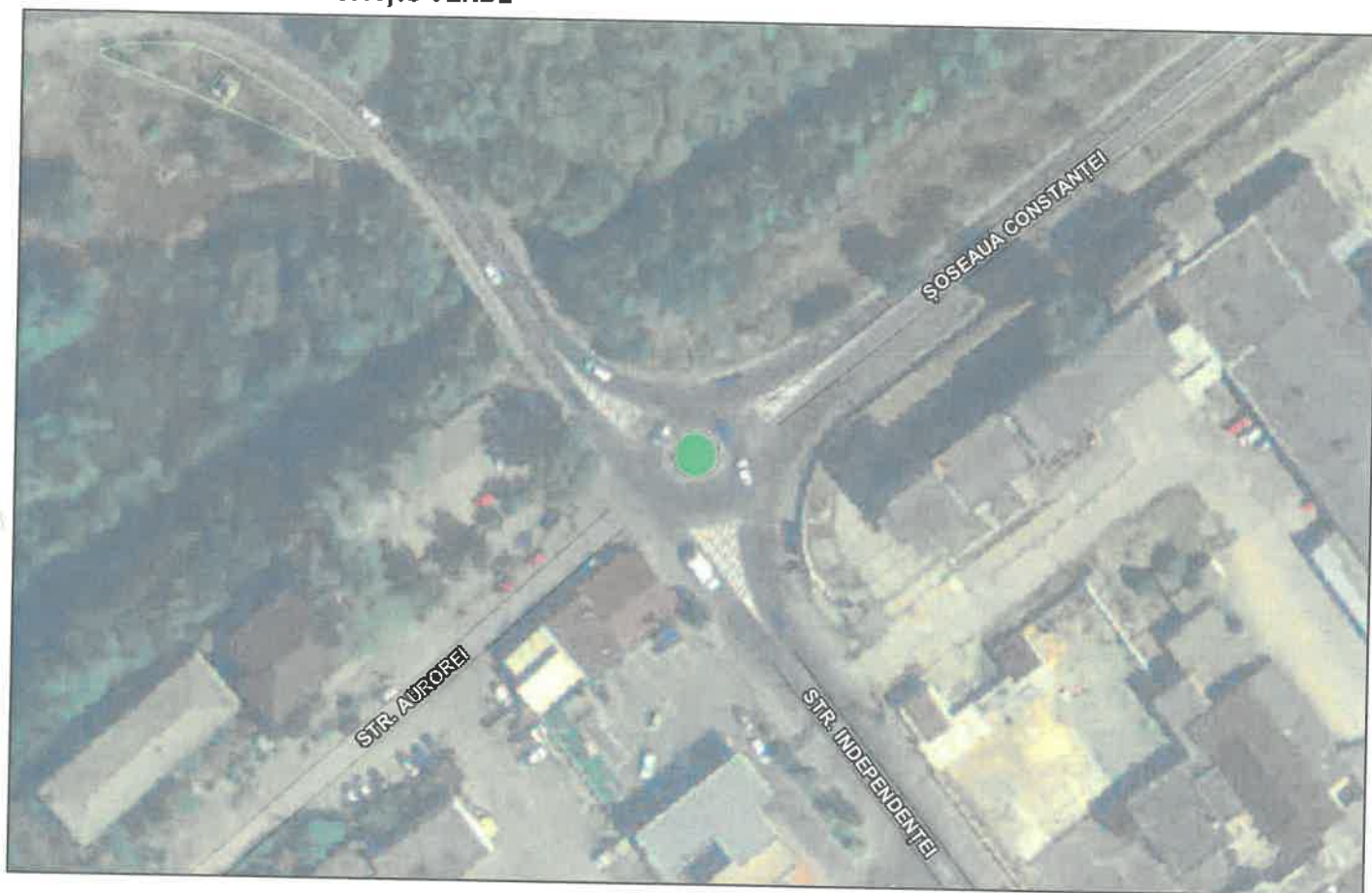

2. ADRESA: str. Șoseaua Constanței nr. 1

40

metri

3. DEȚINĂTORI ȘI SITUAȚIE JURIDICĂ TEREN SPAȚIU VERDE

Proprietar / Deținător spațiu verde	Tip proprietate	Mod administrare	Cat. Fol.	Reglementare urbanistică*	Sup. măsurată (mp)		Total sp. verde (mp)	Obs.
					Teren exclusiv	Teren indiviziune		
Consiliul local	domeniu public	publică	CP	V2	42	-	42	-

*Reglementările urbanistice aferente spațiilor verzi au fost preluate din RLU (Regulamentul local de Urbanism)

4. DESCRIERE CONSTRUCȚII EXISTENTE PE TEREN SPAȚIU VERDE

Proprietar / Deținător construcții	Tip proprietate	Mod administrare	Nr. Corp.	Cod grupă destinație	Suprafața construită la sol (mp)	Obs.
-	-	-	-	-	-	-

5. ECHIPAREA EDILITARĂ A TERENULUI A C t E G T

6. DATE PRIVIND VEGETAȚIA EXISTENTĂ PE TEREN SPAȚIU VERDE

6.1. Descriere vegetație: vegetație ierboasă

6.2. Grad de întreținere: îngrijit

6.3. Vegetația existentă:

7. DOCUMENTE EMISE CU PRIVIRE LA TERENUL SPAȚIU VERDE ȘI CONSTRUCȚIILE EXISTENTE

N/A

Județul: **Constanța**
Localitate: **Medgidia**
SIRUTA: **60856**
Cod poștal: **905600**

Secțiune plan: **MD_SCR_04**
Sector cadastral: **0**
Nr. Cadastral: **N/A**

FIȘĂ TEREN SPAȚIU VERDE

Spațiu verde intersecția str. Constanței/Silozului

1. AMPLASAMENT TEREN SPAȚIU VERDE



2. ADRESA: str. Constanței/Silozului

50

metri

3. DEȚINĂTORI ȘI SITUAȚIE JURIDICĂ TEREN SPAȚIU VERDE

Proprietar / Deținător spațiu verde	Tip proprietate	Mod administrare	Cat. Fol.	Reglementare urbanistică*	Sup. măsurată (mp)		Total sp. verde (mp)	Obs.
					Teren exclusiv	Teren indiviziune		
Consiliul local	domeniu public	publică	CP	V2	188,9	-	188,9	-

*Reglementările urbanistice aferente spațiilor verzi au fost preluate din RLU (Regulamentul local de Urbanism)

4. DESCRIERE CONSTRUCȚII EXISTENTE PE TEREN SPAȚIU VERDE

Proprietar / Deținător construcții	Tip proprietate	Mod administrare	Nr. Corp.	Cod grupă destinație	Suprafața construită la sol (mp)	Obs.
-	-	-	-	-	-	-

5. ECHIPAREA EDILITARĂ A TERENULUI A C t E G T

6. DATE PRIVIND VEGETAȚIA EXISTENTĂ PE TEREN SPAȚIU VERDE

6.1. Descriere vegetație: **vegetație ierboasă**

6.2. Grad de întreținere: **neîngrijit**

6.3. Vegetația existentă:

7. DOCUMENTE EMISE CU PRIVIRE LA TERENUL SPAȚIU VERDE ȘI CONSTRUCȚIILE EXISTENTE

N/A

Județul: **Constanța**
Localitate: **Medgidia**
SIRUTA: **60856**
Cod poștal: **905600**

Secțiune plan: **MD_SCR_19**
Sector cadastral: **15**
Nr. Cadastral: **N/A**

FIȘĂ TEREN SPAȚIU VERDE

Sala de sport Dan Spătaru

1. AMPLASAMENT TEREN SPAȚIU VERDE



2. ADRESA: str. Aleea Vâlcele nr. 2A

50

metri

3. DEȚINĂTORI ȘI SITUAȚIE JURIDICĂ TEREN SPAȚIU VERDE

Proprietar / Deținător spațiu verde	Tip proprietate	Mod administrare	Cat. Fol.	Reglementare urbanistică*	Sup. măsurată (mp)		Total sp. verde (mp)	Obs.
					Teren exclusiv	Teren indiviziune		
Consiliul local	domeniu public	publică	CP	V5	353,6	-	353,6	-

*Reglementările urbanistice aferente spațiilor verzi au fost preluate din RLU (Regulamentul local de Urbanism)

4. DESCRIERE CONSTRUCȚII EXISTENTE PE TEREN SPAȚIU VERDE

Proprietar / Deținător construcții	Tip proprietate	Mod administrare	Nr. Corp.	Cod grupă destinație	Suprafața construită la sol (mp)	Obs.
-	-	-	-	-	-	-

5. ECHIPAREA EDILITARĂ A TERENULUI A C t E G T

6. DATE PRIVIND VEGETAȚIA EXISTENTĂ PE TEREN SPAȚIU VERDE

6.1. Descriere vegetație: **vegetație ierboasă, vegetație lemnoasă**

6.2. Grad de întreținere: **îngrijit**

6.3. Vegetația existentă:

Thuja orientalis

7. DOCUMENTE EMISE CU PRIVIRE LA TERENUL SPAȚIU VERDE ȘI CONSTRUCȚIILE EXISTENTE

N/A

Județul: **Constanța**
Localitate: **Medgidia**
SIRUTA: **60856**
Cod poștal: **905600**

Secțiune plan: **MD_SCR_18**
Sector cadastral: **15**
Nr. Cadastral: **N/A**

FIȘĂ TEREN SPAȚIU VERDE

Spațiu verde scuar Bl. 27

1. AMPLASAMENT TEREN SPAȚIU VERDE



2. ADRESA: str. Independenței nr. 27

30

metri

3. DEȚINĂTORI ȘI SITUAȚIE JURIDICĂ TEREN SPAȚIU VERDE

Proprietar / Deținător spațiu verde	Tip proprietate	Mod administrare	Cat. Fol.	Reglementare urbanistică*	Sup. măsurată (mp)		Total sp. verde (mp)	Obs.
					Teren exclusiv	Teren indiviziune		
Consiliul local	domeniu public	publică	CP	V2	22,4	-	22,4	-

*Reglementările urbanistice aferente spațiilor verzi au fost preluate din RLU (Regulamentul local de Urbanism)

4. DESCRIERE CONSTRUCȚII EXISTENTE PE TEREN SPAȚIU VERDE

Proprietar / Deținător construcții	Tip proprietate	Mod administrare	Nr. Corp.	Cod grupă destinație	Suprafața construită la sol (mp)	Obs.
-	-	-	-	-	-	-

5. ECHIPAREA EDILITARĂ A TERENULUI A C t E G T

6. DATE PRIVIND VEGETAȚIA EXISTENTĂ PE TEREN SPAȚIU VERDE

6.1. Descriere vegetație: **vegetație ierboasă**

6.2. Grad de întreținere: **îngrijit**

6.3. Vegetația existentă:

7. DOCUMENTE EMISE CU PRIVIRE LA TERENUL SPAȚIU VERDE ȘI CONSTRUCȚIILE EXISTENTE
N/A

Județul: **Constanța**
Localitate: **Medgidia**
SIRUTA: **60856**
Cod poștal: **905600**

Secțiune plan: **MD_SCR_17**
Sector cadastral: **15**
Nr. Cadastral: **104146**

FIȘĂ TEREN SPAȚIU VERDE

Spațiu verde scuar Bl. 40

1. AMPLASAMENT TEREN SPAȚIU VERDE



2. ADRESA: str. Independenței nr. 47

40
metri

3. DEȚINĂTORI ȘI SITUAȚIE JURIDICĂ TEREN SPAȚIU VERDE

Proprietar / Deținător spațiu verde	Tip proprietate	Mod administrare	Cat. Fol.	Reglementare urbanistică*	Sup. măsurată (mp)		Total sp. verde (mp)	Obs.
					Teren exclusiv	Teren indiviziune		
Consiliul local	domeniu public	publică	CP	V2	174,5	-	174,5	-

*Reglementările urbanistice aferente spațiilor verzi au fost preluate din RLU (Regulamentul local de Urbanism)

4. DESCRIERE CONSTRUCȚII EXISTENTE PE TEREN SPAȚIU VERDE

Proprietar / Deținător construcții	Tip proprietate	Mod administrare	Nr. Corp.	Cod grupă destinație	Suprafața construită la sol (mp)	Obs.
-	-	-	-	-	-	-

5. ECHIPAREA EDILITARĂ A TERENULUI A C t E G T

6. DATE PRIVIND VEGETAȚIA EXISTENTĂ PE TEREN SPAȚIU VERDE

6.1. Descriere vegetație: **vegetație ierboasă**

6.2. Grad de întreținere: **neîngrijit**

6.3. Vegetația existentă:

7. DOCUMENTE EMISE CU PRIVIRE LA TERENUL SPAȚIU VERDE ȘI CONSTRUCȚIILE EXISTENTE

N/A

Județul: **Constanța**
Localitate: **Medgidia**
SIRUTA: **60856**
Cod poștal: **905600**

Secțiune plan: **MD_SCR_16**
Sector cadastral: **15**
Nr. Cadastral: **N/A**

FIȘĂ TEREN SPAȚIU VERDE

Spațiu verde scuar intersecție Industriei/Independenței

1. AMPLASAMENT TEREN SPAȚIU VERDE



2. ADRESA: str. Industriei

50
metri

3. DEȚINĂTORI ȘI SITUAȚIE JURIDICĂ TEREN SPAȚIU VERDE

Proprietar / Deținător spațiu verde	Tip proprietate	Mod administrare	Cat. Fol.	Reglementare urbanistică*	Sup. măsurată (mp)		Total sp. verde (mp)	Obs.
					Teren exclusiv	Teren indiviziune		
Consiliul local	domeniu public	publică	CP	V2	484,1	-	484,1	-

*Reglementările urbanistice aferente spațiilor verzi au fost preluate din RLU (Regulamentul local de Urbanism)

4. DESCRIERE CONSTRUCȚII EXISTENTE PE TEREN SPAȚIU VERDE

Proprietar / Deținător construcții	Tip proprietate	Mod administrare	Nr. Corp.	Cod grupă destinație	Suprafața construită la sol (mp)	Obs.
-	-	-	-	-	-	-

5. ECHIPAREA EDILITARĂ A TERENULUI A C t E G T

6. DATE PRIVIND VEGETAȚIA EXISTENTĂ PE TEREN SPAȚIU VERDE

6.1. Descriere vegetație: **vegetație ierboasă, vegetație lemnoasă**

6.2. Grad de întreținere: **îngrijit**

6.3. Vegetația existentă:

Trachycarpus

7. DOCUMENTE EMISE CU PRIVIRE LA TERENUL SPAȚIU VERDE ȘI CONSTRUCȚIILE EXISTENTE

N/A

Județul: **Constanța**
Localitate: **Medgidia**
SIRUTA: **60856**
Cod poștal: **905600**

Secțiune plan: **MD_SCR_11**
Sector cadastral: **27**
Nr. Cadastral: **109700**

FIȘĂ TEREN SPAȚIU VERDE

Scuar vis-a-vis de Sala Sporturilor

1. AMPLASAMENT TEREN SPAȚIU VERDE



2. ADRESA: str. Poporului (sub pod)

50
metri

3. DEȚINĂTORI ȘI SITUAȚIE JURIDICĂ TEREN SPAȚIU VERDE

Proprietar / Deținător spațiu verde	Tip proprietate	Mod administrare	Cat. Fol.	Reglementare urbanistică*	Sup. măsurată (mp)		Total sp. verde (mp)	Obs.
					Teren exclusiv	Teren indiviziune		
Consiliul local	domeniu public	publică	CP	V1	371,4	-	371,4	-

*Reglementările urbanistice aferente spațiilor verzi au fost preluate din RLU (Regulamentul local de Urbanism)

4. DESCRIERE CONSTRUCȚII EXISTENTE PE TEREN SPAȚIU VERDE

Proprietar / Deținător construcții	Tip proprietate	Mod administrare	Nr. Corp.	Cod grupă destinație	Suprafața construită la sol (mp)	Obs.
-	-	-	-	-	-	-

5. ECHIPAREA EDILITARĂ A TERENULUI A C t E G T

6. DATE PRIVIND VEGETAȚIA EXISTENTĂ PE TEREN SPAȚIU VERDE

6.1. Descriere vegetație: **vegetație ierboasă**

6.2. Grad de întreținere: **îngrijit**

6.3. Vegetația existentă:

7. DOCUMENTE EMISE CU PRIVIRE LA TERENUL SPAȚIU VERDE ȘI CONSTRUCȚIILE EXISTENTE

N/A

Județul: **Constanța**
Localitate: **Medgidia**
SIRUTA: **60856**
Cod poștal: **905600**

Secțiune plan: **MD_SCR_10**
Sector cadastral: **27**
Nr. Cadastral: **N/A**

FIȘĂ TEREN SPAȚIU VERDE

Spațiu verde scuar Poporului

1. AMPLASAMENT TEREN SPAȚIU VERDE



2. ADRESA: str. Poporului nr. 53 (Sub Pod)

60

metri

3. DEȚINĂTORI ȘI SITUAȚIE JURIDICĂ TEREN SPAȚIU VERDE

Proprietar / Deținător spațiu verde	Tip proprietate	Mod administrare	Cat. Fol.	Reglementare urbanistică*	Sup. măsurată (mp)		Total sp. verde (mp)	Obs.
					Teren exclusiv	Teren indiviziune		
Consiliul local	domeniu public	publică	CP	V1	2.150,2	-	2.150,2	-

*Reglementările urbanistice aferente spațiilor verzi au fost preluate din RLU (Regulamentul local de Urbanism)

4. DESCRIERE CONSTRUCȚII EXISTENTE PE TEREN SPAȚIU VERDE

Proprietar / Deținător construcții	Tip proprietate	Mod administrare	Nr. Corp.	Cod grupă destinație	Suprafața construită la sol (mp)	Obs.
-	-	-	-	-	-	-

5. ECHIPAREA EDILITARĂ A TERENULUI A C t E G T

6. DATE PRIVIND VEGETAȚIA EXISTENTĂ PE TEREN SPAȚIU VERDE

6.1. Descriere vegetație: **vegetație ierboasă, vegetație lemnoasă**

6.2. Grad de întreținere: **îngrijit**

6.3. Vegetația existentă:

Pinus sylvestris

7. DOCUMENTE EMISE CU PRIVIRE LA TERENUL SPAȚIU VERDE ȘI CONSTRUCȚIILE EXISTENTE
N/A

Județul: **Constanța**
Localitate: **Medgidia**
SIRUTA: **60856**
Cod poștal: **905600**

Secțiune plan: **MD_SCR_15**
Sector cadastral: **26**
Nr. Cadastral: **N/A**

FIȘĂ TEREN SPAȚIU VERDE

Spații verzi **Galeriile Comerciale**

1. AMPLASAMENT TEREN SPAȚIU VERDE



2. ADRESA: str. Tudor Vladimirescu nr. 7

50
metri

3. DEȚINĂTORI ȘI SITUAȚIE JURIDICĂ TEREN SPAȚIU VERDE

Proprietar / Deținător spațiu verde	Tip proprietate	Mod administrare	Cat. Fol.	Reglementare urbanistică*	Sup. măsurată (mp)		Total sp. verde (mp)	Obs.
					Teren exclusiv	Teren indiviziune		
Consiliul local	domeniu public	publică	CP		650,2	-	650,2	-

*Reglementările urbanistice aferente spațiilor verzi au fost preluate din RLU (Regulamentul local de Urbanism)

4. DESCRIERE CONSTRUCȚII EXISTENTE PE TEREN SPAȚIU VERDE

Proprietar / Deținător construcții	Tip proprietate	Mod administrare	Nr. Corp.	Cod grupă destinație	Suprafața construită la sol (mp)	Obs.
-	-	-	-	-	-	-

5. ECHIPAREA EDILITARĂ A TERENULUI A C t E G T

6. DATE PRIVIND VEGETAȚIA EXISTENTĂ PE TEREN SPAȚIU VERDE

6.1. Descriere vegetație: **vegetație ierboasă, vegetație lemnoasă**

6.2. Grad de întreținere: **îngrijit**

6.3. Vegetația existentă:

Ulmus pumila

7. DOCUMENTE EMISE CU PRIVIRE LA TERENUL SPAȚIU VERDE ȘI CONSTRUCȚIILE EXISTENTE
N/A

Județul: **Constanța**
Localitate: **Medgidia**
SIRUTA: **60856**
Cod poștal: **905600**

Secțiune plan: **MD_SCR_14**
Sector cadastral: **26**
Nr. Cadastral: **N/A**

FIȘĂ TEREN SPAȚIU VERDE

Spațiu verde

1. AMPLASAMENT TEREN SPAȚIU VERDE



2. ADRESA: str. Republicii nr. 36

40

metri

3. DEȚINĂTORI ȘI SITUAȚIE JURIDICĂ TEREN SPAȚIU VERDE

Proprietar / Deținător spațiu verde	Tip proprietate	Mod administrare	Cat. Fol.	Reglementare urbanistică*	Sup. măsurată (mp)		Total sp. verde (mp)	Obs.
					Teren exclusiv	Teren indiviziune		
Consiliul local	domeniu public	publică	CC		296,5	-	296,5	-

*Reglementările urbanistice aferente spațiilor verzi au fost preluate din RLU (Regulamentul local de Urbanism)

4. DESCRIERE CONSTRUCȚII EXISTENTE PE TEREN SPAȚIU VERDE

Proprietar / Deținător construcții	Tip proprietate	Mod administrare	Nr. Corp.	Cod grupă destinație	Suprafața construită la sol (mp)	Obs.
-	-	-	-	-	-	-

5. ECHIPAREA EDILITARĂ A TERENULUI A C t E G T

6. DATE PRIVIND VEGETAȚIA EXISTENTĂ PE TEREN SPAȚIU VERDE

6.1. Descriere vegetație: vegetație ierboasă, vegetație lemnoasă

6.2. Grad de întreținere: îngrijit

6.3. Vegetația existentă:

7. DOCUMENTE EMISE CU PRIVIRE LA TERENUL SPAȚIU VERDE ȘI CONSTRUCȚIILE EXISTENTE
N/A

Județul: **Constanța**
Localitate: **Medgidia**
SIRUTA: **60856**
Cod poștal: **905600**

Secțiune plan: **MD_SCR_13**
Sector cadastral: **26**
Nr. Cadastral: **102475**

FIȘĂ TEREN SPAȚIU VERDE

Scuar str. Tudor Vladimirescu

1. AMPLASAMENT TEREN SPAȚIU VERDE



2. ADREȘA: str. Poporului nr. 66 bis

40

metri

3. DEȚINĂTORI ȘI SITUAȚIE JURIDICĂ TEREN SPAȚIU VERDE

Proprietar / Deținător spațiu verde	Tip proprietate	Mod administrare	Cat. Fol.	Reglementare urbanistică*	Sup. măsurată (mp)		Total sp. verde (mp)	Obs.
					Teren exclusiv	Teren indiviziune		
Consiliul local	domeniu public	publică	CP	V2	265,8	-	265,8	-

*Reglementările urbanistice aferente spațiilor verzi au fost preluate din RLU (Regulamentul local de Urbanism)

4. DESCRIERE CONSTRUCȚII EXISTENTE PE TEREN SPAȚIU VERDE

Proprietar / Deținător construcții	Tip proprietate	Mod administrare	Nr. Corp.	Cod grupă destinație	Suprafața construită la sol (mp)	Obs.
-	-	-	-	-	-	-

5. ECHIPAREA EDILITARĂ A TERENULUI A C t E G T

6. DATE PRIVIND VEGETAȚIA EXISTENTĂ PE TEREN SPAȚIU VERDE

6.1. Descriere vegetație: **vegetație ierboasă, vegetație lemnoasă**

6.2. Grad de întreținere: **îngrijit**

6.3. Vegetația existentă:

7. DOCUMENTE EMISE CU PRIVIRE LA TERENUL SPAȚIU VERDE ȘI CONSTRUCȚIILE EXISTENTE

N/A

Județul: **Constanța**
Localitate: **Medgidia**
SIRUTA: **60856**
Cod poștal: **905600**

Secțiune plan: **MD_SCR_07**
Sector cadastral: **28**
Nr. Cadastral: **111534**

FIȘĂ TEREN SPAȚIU VERDE

Spațiu verde str. Poporului

1. AMPLASAMENT TEREN SPAȚIU VERDE



2. ADRESA: str. Poporului/Rahovei

30

metri

3. DEȚINĂTORI ȘI SITUAȚIE JURIDICĂ TEREN SPAȚIU VERDE

Proprietar / Deținător spațiu verde	Tip proprietate	Mod administrare	Cat. Fol.	Reglementare urbanistică*	Sup. măsurată (mp)		Total sp. verde (mp)	Obs.
					Teren exclusiv	Teren indiviziune		
Consiliul local	domeniu public	publică	CP	V2	41,7	-	41,7	-

*Reglementările urbanistice aferente spațiilor verzi au fost preluate din RLU (Regulamentul local de Urbanism)

4. DESCRIERE CONSTRUCȚII EXISTENTE PE TEREN SPAȚIU VERDE

Proprietar / Deținător construcții	Tip proprietate	Mod administrare	Nr. Corp.	Cod grupă destinație	Suprafața construită la sol (mp)	Obs.
-	-	-	-	-	-	-

5. ECHIPAREA EDILITARĂ A TERENULUI A C t E G T

6. DATE PRIVIND VEGETAȚIA EXISTENTĂ PE TEREN SPAȚIU VERDE

6.1. Descriere vegetație: **vegetație ierboasă**

6.2. Grad de întreținere: **îngrijit**

6.3. Vegetația existentă:

7. DOCUMENTE EMISE CU PRIVIRE LA TERENUL SPAȚIU VERDE ȘI CONSTRUCȚIILE EXISTENTE
N/A

Județul: Constanța
Localitate: Medgidia
SIRUTA: 60856
Cod poștal: 905600

Secțiune plan: MD_SCR_02
Sector cadastral: 0
Nr. Cadastral: 107911

FIȘĂ TEREN SPAȚIU VERDE

Spațiu verde scuar intersecție

1. AMPLASAMENT TEREN SPAȚIU VERDE



2. ADRESA: str. Intersecție str.Independenței, Rahovei, Poporului

40

metri

3. DEȚINĂTORI ȘI SITUAȚIE JURIDICĂ TEREN SPAȚIU VERDE

Proprietar / Deținător spațiu verde	Tip proprietate	Mod administrare	Cat. Fol.	Reglementare urbanistică*	Sup. măsurată (mp)		Total sp. verde (mp)	Obs.
					Teren exclusiv	Teren indiviziune		
Consiliul local	domeniu public	publică	CP	V2	31	-	31	-

*Reglementările urbanistice aferente spațiilor verzi au fost preluate din RLU (Regulamentul local de Urbanism)

4. DESCRIERE CONSTRUCȚII EXISTENTE PE TEREN SPAȚIU VERDE

Proprietar / Deținător construcții	Tip proprietate	Mod administrare	Nr. Corp.	Cod grupă destinație	Suprafața construită la sol (mp)	Obs.
-	-	-	-	-	-	-

5. ECHIPAREA EDILITARĂ A TERENULUI A C t E G T

6. DATE PRIVIND VEGETAȚIA EXISTENTĂ PE TEREN SPAȚIU VERDE

6.1. Descriere vegetație: vegetație ierboasă

6.2. Grad de întreținere: îngrijit

6.3. Vegetația existentă:

7. DOCUMENTE EMISE CU PRIVIRE LA TERENUL SPAȚIU VERDE ȘI CONSTRUCȚIILE EXISTENTE
N/A

Județul: **Constanța**
Localitate: **Medgidia**
SIRUTA: **60856**
Cod poștal: **905600**

Secțiune plan: **MD_SCR_08**
Sector cadastral: **27**
Nr. Cadastral: **N/A**

FIȘĂ TEREN SPAȚIU VERDE

Spațiu verde scuar BI. GIC

1. AMPLASAMENT TEREN SPAȚIU VERDE



2. ADRESA: str. Rahovei nr. 53A

40

metri

3. DEȚINĂTORI ȘI SITUAȚIE JURIDICĂ TEREN SPAȚIU VERDE

Proprietar / Deținător spațiu verde	Tip proprietate	Mod administrare	Cat. Fol.	Reglementare urbanistică*	Sup. măsurată (mp)		Total sp. verde (mp)	Obs.
					Teren exclusiv	Teren indiviziune		
Consiliul local	domeniu public	publică	CP	V2	35,3	-	35,3	-

*Reglementările urbanistice aferente spațiilor verzi au fost preluate din RLU (Regulamentul local de Urbanism)

4. DESCRIERE CONSTRUCȚII EXISTENTE PE TEREN SPAȚIU VERDE

Proprietar / Deținător construcții	Tip proprietate	Mod administrare	Nr. Corp.	Cod grupă destinație	Suprafața construită la sol (mp)	Obs.
-	-	-	-	-	-	-

5. ECHIPAREA EDILITARĂ A TERENULUI A C t E G T

6. DATE PRIVIND VEGETAȚIA EXISTENTĂ PE TEREN SPAȚIU VERDE

6.1. Descriere vegetație: **vegetație ierboasă**

6.2. Grad de întreținere: **neîngrijit**

6.3. Vegetația existentă:

7. DOCUMENTE EMISE CU PRIVIRE LA TERENUL SPAȚIU VERDE ȘI CONSTRUCȚIILE EXISTENTE
N/A

Județul: **Constanța**
Localitate: **Medgidia**
SIRUTA: **60856**
Cod poștal: **905600**

Secțiune plan: **MD_SCR_09**
Sector cadastral: **27**
Nr. Cadastral: **109284**

FIȘĂ TEREN SPAȚIU VERDE

Scuar situat la intersecția străzilor Lupeni și Călugăreni

1. AMPLASAMENT TEREN SPAȚIU VERDE



2. ADRESA: str. Călugăreni nr. 36

40

metri

3. DEȚINĂTORI ȘI SITUAȚIE JURIDICĂ TEREN SPAȚIU VERDE

Proprietar / Deținător spațiu verde	Tip proprietate	Mod administrare	Cat. Fol.	Reglementare urbanistică*	Sup. măsurată (mp)		Total sp. verde (mp)	Obs.
					Teren exclusiv	Teren indiviziune		
Consiliul local	domeniu public	publică	CP	V2	61	-	61	-

*Reglementările urbanistice aferente spațiilor verzi au fost preluate din RLU (Regulamentul local de Urbanism)

4. DESCRIERE CONSTRUCȚII EXISTENTE PE TEREN SPAȚIU VERDE

Proprietar / Deținător construcții	Tip proprietate	Mod administrare	Nr. Corp.	Cod grupă destinație	Suprafața construită la sol (mp)	Obs.
-	-	-	-	-	-	-

5. ECHIPAREA EDILITARĂ A TERENULUI A C t E G T

6. DATE PRIVIND VEGETAȚIA EXISTENTĂ PE TEREN SPAȚIU VERDE

6.1. Descriere vegetație: vegetație ierboasă

6.2. Grad de întreținere: îngrijit

6.3. Vegetația existentă:

7. DOCUMENTE EMISE CU PRIVIRE LA TERENUL SPAȚIU VERDE ȘI CONSTRUCȚIILE EXISTENTE
N/A

Județul: **Constanța**
Localitate: **Medgidia**
SIRUTA: **60856**
Cod poștal: **905600**

Secțiune plan: **MD_SCR_06**
Sector cadastral: **28**
Nr. Cadastral: **102773**

FIȘĂ TEREN SPAȚIU VERDE

Spațiu verde scuar parcare BI. E, F

1. AMPLASAMENT TEREN SPAȚIU VERDE



2. ADRESA: str. Podgoriilor nr. 7

30
metri

3. DEȚINĂTORI ȘI SITUAȚIE JURIDICĂ TEREN SPAȚIU VERDE

Proprietar / Deținător spațiu verde	Tip proprietate	Mod administrare	Cat. Fol.	Reglementare urbanistică*	Sup. măsurată (mp)		Total sp. verde (mp)	Obs.
					Teren exclusiv	Teren indiviziune		
Consiliul local	domeniu public	publică	CP	V2	9,7	-	9,7	-

*Reglementările urbanistice aferente spațiilor verzi au fost preluate din RLU (Regulamentul local de Urbanism)

4. DESCRIERE CONSTRUCȚII EXISTENTE PE TEREN SPAȚIU VERDE

Proprietar / Deținător construcții	Tip proprietate	Mod administrare	Nr. Corp.	Cod grupă destinație	Suprafața construită la sol (mp)	Obs.
-	-	-	-	-	-	-

5. ECHIPAREA EDILITARĂ A TERENULUI A C t E G T

6. DATE PRIVIND VEGETAȚIA EXISTENTĂ PE TEREN SPAȚIU VERDE

6.1. Descriere vegetație: **vegetație ierboasă**

6.2. Grad de întreținere: **îngrijit**

6.3. Vegetația existentă:

7. DOCUMENTE EMISE CU PRIVIRE LA TERENUL SPAȚIU VERDE ȘI CONSTRUCȚIILE EXISTENTE
N/A

Județul: **Constanța**
Localitate: **Medgidia**
SIRUTA: **60856**
Cod poștal: **905600**

Secțiune plan: **MD_SCR_20**
Sector cadastral: **15**
Nr. Cadastral: **105275**

FIȘĂ TEREN SPAȚIU VERDE

Aliniament verde

1. AMPLASAMENT TEREN SPAȚIU VERDE



2. ADRESA: str. Aleea Vâlcele (lângă Școala nr. 2)

30

metri

3. DEȚINĂTORI ȘI SITUAȚIE JURIDICĂ TEREN SPAȚIU VERDE

Proprietar / Deținător spațiu verde	Tip proprietate	Mod administrare	Cat. Fol.	Reglementare urbanistică*	Sup. măsurată (mp)		Total sp. verde (mp)	Obs.
					Teren exclusiv	Teren indiviziune		
Consiliul local	domeniu public	publică	CP	V2	45,9	-	45,9	-

*Reglementările urbanistice aferente spațiilor verzi au fost preluate din RLU (Regulamentul local de Urbanism)

4. DESCRIERE CONSTRUCȚII EXISTENTE PE TEREN SPAȚIU VERDE

Proprietar / Deținător construcții	Tip proprietate	Mod administrare	Nr. Corp.	Cod grupă destinație	Suprafața construită la sol (mp)	Obs.
-	-	-	-	-	-	-

5. ECHIPAREA EDILITARĂ A TERENULUI A C t E G T

6. DATE PRIVIND VEGETAȚIA EXISTENTĂ PE TEREN SPAȚIU VERDE

6.1. Descriere vegetație: **vegetație ierboasă**

6.2. Grad de întreținere: **îngrijit**

6.3. Vegetația existentă:

7. DOCUMENTE EMISE CU PRIVIRE LA TERENUL SPAȚIU VERDE ȘI CONSTRUCȚIILE EXISTENTE

N/A

Județul: **Constanța**
Localitate: **Medgidia**
SIRUTA: **60856**
Cod poștal: **905600**

Secțiune plan: **MD_SCR_21**
Sector cadastral: **15**
Nr. Cadastral: **104075**

FIȘĂ TEREN SPAȚIU VERDE

Spațiu verde parcare Bl. A9

1. AMPLASAMENT TEREN SPAȚIU VERDE



2. ADRESA: str. Independenței nr. 73E

30
metri

3. DEȚINĂTORI ȘI SITUAȚIE JURIDICĂ TEREN SPAȚIU VERDE

Proprietar / Deținător spațiu verde	Tip proprietate	Mod administrare	Cat. Fol.	Reglementare urbanistică*	Sup. măsurată (mp)		Total sp. verde (mp)	Obs.
					Teren exclusiv	Teren indiviziune		
Consiliul local	domeniu public	publică	CP	V2	28,8	-	28,8	-

*Reglementările urbanistice aferente spațiilor verzi au fost preluate din RLU (Regulamentul local de Urbanism)

4. DESCRIERE CONSTRUCȚII EXISTENTE PE TEREN SPAȚIU VERDE

Proprietar / Deținător construcții	Tip proprietate	Mod administrare	Nr. Corp.	Cod grupă destinație	Suprafața construită la sol (mp)	Obs.
-	-	-	-	-	-	-

5. ECHIPAREA EDILITARĂ A TERENULUI A C t E G T

6. DATE PRIVIND VEGETAȚIA EXISTENTĂ PE TEREN SPAȚIU VERDE

6.1. Descriere vegetație: **vegetație ierboasă**

6.2. Grad de întreținere: **îngrijit**

6.3. Vegetația existentă:

7. DOCUMENTE EMISE CU PRIVIRE LA TERENUL SPAȚIU VERDE ȘI CONSTRUCȚIILE EXISTENTE

N/A

Județul: **Constanța**
Localitate: **Medgidia**
SIRUTA: **60856**
Cod poștal: **905600**

Secțiune plan: **MD_SCR_01**
Sector cadastral: **0**
Nr. Cadastral: **107971**

FIȘĂ TEREN SPAȚIU VERDE

Spațiu verde scuar intersecție str. Republicii/Ion Creangă

1. AMPLASAMENT TEREN SPAȚIU VERDE



2. ADRESA: str. Ion Creangă

40
metri

3. DEȚINĂTORI ȘI SITUAȚIE JURIDICĂ TEREN SPAȚIU VERDE

Proprietar / Deținător spațiu verde	Tip proprietate	Mod administrare	Cat. Fol.	Reglementare urbanistică*	Sup. măsurată (mp)		Total sp. verde (mp)	Obs.
					Teren exclusiv	Teren indiviziune		
Consiliul local	domeniu public	publică	CP	V2	101,6	-	101,6	-

*Reglementările urbanistice aferente spațiilor verzi au fost preluate din RLU (Regulamentul local de Urbanism)

4. DESCRIERE CONSTRUCȚII EXISTENTE PE TEREN SPAȚIU VERDE

Proprietar / Deținător construcții	Tip proprietate	Mod administrare	Nr. Corp.	Cod grupă destinație	Suprafața construită la sol (mp)	Obs.
-	-	-	-	-	-	-

5. ECHIPAREA EDILITARĂ A TERENULUI A C t E G T

6. DATE PRIVIND VEGETAȚIA EXISTENTĂ PE TEREN SPAȚIU VERDE

6.1. Descriere vegetație: **vegetație ierboasă**

6.2. Grad de întreținere: **îngrijit**

6.3. Vegetația existentă:

7. DOCUMENTE EMISE CU PRIVIRE LA TERENUL SPAȚIU VERDE ȘI CONSTRUCȚIILE EXISTENTE
N/A

Județul: **Constanța**
Localitate: **Medgidia**
SIRUTA: **60856**
Cod poștal: **905600**

Secțiune plan: **MD_SCR_12**
Sector cadastral: **27**
Nr. Cadastral: **N/A**

FIȘĂ TEREN SPAȚIU VERDE

Scuar situat pe str. Monumentului

1. AMPLASAMENT TEREN SPAȚIU VERDE



2. ADRESA: str. Monumentului nr. 62

40

metri

3. DEȚINĂTORI ȘI SITUAȚIE JURIDICĂ TEREN SPAȚIU VERDE

Proprietar / Deținător spațiu verde	Tip proprietate	Mod administrare	Cat. Fol.	Reglementare urbanistică*	Sup. măsurată (mp)		Total sp. verde (mp)	Obs.
					Teren exclusiv	Teren indiviziune		
Consiliul local	domeniu public	publică	CP	V3	45,5	-	45,5	-

*Reglementările urbanistice aferente spațiilor verzi au fost preluate din RLU (Regulamentul local de Urbanism)

4. DESCRIERE CONSTRUCȚII EXISTENTE PE TEREN SPAȚIU VERDE

Proprietar / Deținător construcții	Tip proprietate	Mod administrare	Nr. Corp.	Cod grupă destinație	Suprafața construită la sol (mp)	Obs.
-	-	-	-	-	-	-

5. ECHIPAREA EDILITARĂ A TERENULUI A C t E G T

6. DATE PRIVIND VEGETAȚIA EXISTENTĂ PE TEREN SPAȚIU VERDE

6.1. Descriere vegetație: vegetație ierboasă, vegetație lemnoasă

6.2. Grad de întreținere: neglijat

6.3. Vegetația existentă:

7. DOCUMENTE EMISE CU PRIVIRE LA TERENUL SPAȚIU VERDE ȘI CONSTRUCȚIILE EXISTENTE
N/A

Județul: **Constanța**
Localitate: **Medgidia**
SIRUTA: **60856**
Cod poștal: **905600**

Secțiune plan: **MD_US_1**
Sector cadastral: **26**
Nr. Cadastral: **104956**

FIȘĂ TEREN SPAȚIU VERDE

Spațiu verde incintă Spital

1. AMPLASAMENT TEREN SPAȚIU VERDE



2. ADRESA: str. Ion Creangă nr. 26

90 metri

3. DEȚINĂTORI ȘI SITUAȚIE JURIDICĂ TEREN SPAȚIU VERDE

Proprietar / Deținător spațiu verde	Tip proprietate	Mod administrare	Cat. Fol.	Reglementare urbanistică*	Sup. măsurată (mp)		Total sp. verde (mp)	Obs.
					Teren exclusiv	Teren indiviziune		
Consiliul local	domeniu public	publică	CC	IS6	24.709,2	-	24.709,2	-

*Reglementările urbanistice aferente spațiilor verzi au fost preluate din RLU (Regulamentul local de Urbanism)

4. DESCRIERE CONSTRUCȚII EXISTENTE PE TEREN SPAȚIU VERDE

Proprietar / Deținător construcții	Tip proprietate	Mod administrare	Nr. Corp.	Cod grupă destinație	Suprafața construită la sol (mp)	Obs.
-	-	-	-	-	-	-

5. ECHIPAREA EDILITARĂ A TERENULUI A C t E G T

6. DATE PRIVIND VEGETAȚIA EXISTENTĂ PE TEREN SPAȚIU VERDE

6.1. Descriere vegetație: **vegetație ierboasă, vegetație lemnoasă**

6.2. Grad de întreținere: **neglijat**

6.3. Vegetația existentă:

Acer, Aesculus, Albizzia, Catalpa, Juglans, Malus, Morus, Pinus, Populus, Prunus, Salix, Thuja, Tilia, Ulmus

7. DOCUMENTE EMISE CU PRIVIRE LA TERENUL SPAȚIU VERDE ȘI CONSTRUCȚIILE EXISTENTE

N/A

Județul: **Constanța**
Localitate: **Valea Dacilor**
SIRUTA: **60856**
Cod poștal: **905601**

Secțiune plan: **VD_EdC_1**
Sector cadastral: **48**
Nr. Cadastral: **N/A**

FIȘĂ TEREN SPAȚIU VERDE

Biserica Sf. Împărați Constantin și Elena

1. AMPLASAMENT TEREN SPAȚIU VERDE



2. ADRESA: str. Eroilor nr. 17

60

metri

3. DEȚINĂTORI ȘI SITUAȚIE JURIDICĂ TEREN SPAȚIU VERDE

Proprietar / Deținător spațiu verde	Tip proprietate	Mod administrare	Cat. Fol.	Reglementare urbanistică*	Sup. măsurată (mp)		Total sp. verde (mp)	Obs.
					Teren exclusiv	Teren indiviziune		
Biserica ortodoxă	domeniu privat	publică	CC	V3	4.286,2	-	4.286,2	-

*Reglementările urbanistice aferente spațiilor verzi au fost preluate din RLU (Regulamentul local de Urbanism)

4. DESCRIERE CONSTRUCȚII EXISTENTE PE TEREN SPAȚIU VERDE

Proprietar / Deținător construcții	Tip proprietate	Mod administrare	Nr. Corp.	Cod grupă destinație	Suprafața construită la sol (mp)	Obs.
-	-	-	-	-	-	-

5. ECHIPAREA EDILITARĂ A TERENULUI A C t E G T

6. DATE PRIVIND VEGETAȚIA EXISTENTĂ PE TEREN SPAȚIU VERDE

6.1. Descriere vegetație: **vegetație ierboasă, vegetație lemnoasă**

6.2. Grad de întreținere: **îngrijit**

6.3. Vegetația existentă:

7. DOCUMENTE EMISE CU PRIVIRE LA TERENUL SPAȚIU VERDE ȘI CONSTRUCȚIILE EXISTENTE

N/A

Județul: Constanța
Localitate: Valea Dacilor
SIRUTA: 60865
Cod poștal: 905601

Secțiune plan: VD_EdC_2
Sector cadastral: 49
Nr. Cadastral: N/A

FIȘĂ TEREN SPAȚIU VERDE

Geamia Valea Dacilor

1. AMPLASAMENT TEREN SPAȚIU VERDE



2. ADRESA: str. Geamiei nr. 2

80

metri

3. DEȚINĂTORI ȘI SITUAȚIE JURIDICĂ TEREN SPAȚIU VERDE

Proprietar / Deținător spațiu verde	Tip proprietate	Mod administrare	Cat. Fol.	Reglementare urbanistică*	Sup. măsurată (mp)		Total sp. verde (mp)	Obs.
					Teren exclusiv	Teren indiviziune		
Cultul musulman	domeniu privat	publică	CC	V3	718,5	-	718,5	-

*Reglementările urbanistice aferente spațiilor verzi au fost preluate din RLU (Regulamentul local de Urbanism)

4. DESCRIERE CONSTRUCȚII EXISTENTE PE TEREN SPAȚIU VERDE

Proprietar / Deținător construcții	Tip proprietate	Mod administrare	Nr. Corp.	Cod grupă destinație	Suprafața construită la sol (mp)	Obs.
-	-	-	-	-	-	-

5. ECHIPAREA EDILITARĂ A TERENULUI A C t E G T

6. DATE PRIVIND VEGETAȚIA EXISTENTĂ PE TEREN SPAȚIU VERDE

6.1. Descriere vegetație: vegetație ierboasă, vegetație lemnoasă

6.2. Grad de întreținere: îngrijit

6.3. Vegetația existentă:

7. DOCUMENTE EMISE CU PRIVIRE LA TERENUL SPAȚIU VERDE ȘI CONSTRUCȚIILE EXISTENTE
N/A

Județul: **Constanța**
Localitate: **Valea Dacilor**
SIRUTA: **60865**
Cod poștal: **905601**

Secțiune plan: **VD_CI_1**
Sector cadastral: **48**
Nr. Cadastral: **N/A**

FIȘĂ TEREN SPAȚIU VERDE

Cimitir Valea Dacilor

1. AMPLASAMENT TEREN SPAȚIU VERDE



2. ADRESA: str. Berzei nr.

60

metri

3. DEȚINĂTORI ȘI SITUAȚIE JURIDICĂ TEREN SPAȚIU VERDE

Proprietar / Deținător spațiu verde	Tip proprietate	Mod administrare	Cat. Fol.	Reglementare urbanistică*	Sup. măsurată (mp)		Total sp. verde (mp)	Obs.
					Teren exclusiv	Teren indiviziune		
Consiliul local	domeniu public	publică	CI	SS	7.467,5	-	7.467,5	-

*Reglementările urbanistice aferente spațiilor verzi au fost preluate din RLU (Regulamentul local de Urbanism)

4. DESCRIERE CONSTRUCȚII EXISTENTE PE TEREN SPAȚIU VERDE

Proprietar / Deținător construcții	Tip proprietate	Mod administrare	Nr. Corp.	Cod grupă destinație	Suprafața construită la sol (mp)	Obs.
-	-	-	-	-	-	-

5. ECHIPAREA EDILITARĂ A TERENULUI A C t E G T

6. DATE PRIVIND VEGETAȚIA EXISTENTĂ PE TEREN SPAȚIU VERDE

6.1. Descriere vegetație: vegetație ierboasă, vegetație lemnoasă

6.2. Grad de întreținere: îngrijit

6.3. Vegetația existentă:

7. DOCUMENTE EMISE CU PRIVIRE LA TERENUL SPAȚIU VERDE ȘI CONSTRUCȚIILE EXISTENTE

N/A

Județul: **Constanța**
Localitate: **Valea Daclor**
SIRUTA: **60865**
Cod poștal: **905601**

Secțiune plan: **VD_GR_1**
Sector cadastral: **49**
Nr. Cadastral: **108069**

FIȘĂ TEREN SPAȚIU VERDE

Grădinița cu program normal Valea Dacilor

1. AMPLASAMENT TEREN SPAȚIU VERDE



2. ADRESA: str. Județeană nr. 36

60 metri

3. DEȚINĂTORI ȘI SITUAȚIE JURIDICĂ TEREN SPAȚIU VERDE

Proprietar / Deținător spațiu verde	Tip proprietate	Mod administrare	Cat. Fol.	Reglementare urbanistică*	Sup. măsurată (mp)		Total sp. verde (mp)	Obs.
					Teren exclusiv	Teren indiviziune		
Consiliul local	domeniu public	publică	CC	V3	1.789	-	1.789	-

*Reglementările urbanistice aferente spațiilor verzi au fost preluate din RLU (Regulamentul local de Urbanism)

4. DESCRIERE CONSTRUCȚII EXISTENTE PE TEREN SPAȚIU VERDE

Proprietar / Deținător construcții	Tip proprietate	Mod administrare	Nr. Corp.	Cod grupă destinație	Suprafața construită la sol (mp)	Obs.
-	-	-	-	-	-	-

5. ECHIPAREA EDILITARĂ A TERENULUI A C t E G T

6. DATE PRIVIND VEGETAȚIA EXISTENTĂ PE TEREN SPAȚIU VERDE

6.1. Descriere vegetație: **vegetație ierboasă, vegetație lemnoasă**

6.2. Grad de întreținere: **îngrijit**

6.3. Vegetația existentă:

7. DOCUMENTE EMISE CU PRIVIRE LA TERENUL SPAȚIU VERDE ȘI CONSTRUCȚIILE EXISTENTE
N/A

Județul: **Constanța**
Localitate: **Valea Daclilor**
SIRUTA: **60856**
Cod poștal: **905600**

Secțiune plan: **VD_SC_1**
Sector cadastral: **48**
Nr. Cadastral: **108328**

FIȘĂ TEREN SPAȚIU VERDE

Spațiu verde școală

1. AMPLASAMENT TEREN SPAȚIU VERDE



2. ADRESA: str. DJ 381

60

metri

3. DEȚINĂTORI ȘI SITUAȚIE JURIDICĂ TEREN SPAȚIU VERDE

Proprietar / Deținător spațiu verde	Tip proprietate	Mod administrare	Cat. Fol.	Reglementare urbanistică*	Sup. măsurată (mp)		Total sp. verde (mp)	Obs.
					Teren exclusiv	Teren indiviziune		
Consiliul local	domeniu public	publică	CC	V3	2.807,9	-	2.807,9	-

*Reglementările urbanistice aferente spațiilor verzi au fost preluate din RLU (Regulamentul local de Urbanism)

4. DESCRIERE CONSTRUCȚII EXISTENTE PE TEREN SPAȚIU VERDE

Proprietar / Deținător construcții	Tip proprietate	Mod administrare	Nr. Corp.	Cod grupă destinație	Suprafața construită la sol (mp)	Obs.
-	-	-	-	-	-	-

5. ECHIPAREA EDILITARĂ A TERENULUI A C t E G T

6. DATE PRIVIND VEGETAȚIA EXISTENTĂ PE TEREN SPAȚIU VERDE

6.1. Descriere vegetație: vegetație ierboasă

6.2. Grad de întreținere: îngrijit

6.3. Vegetația existentă:

7. DOCUMENTE EMISE CU PRIVIRE LA TERENUL SPAȚIU VERDE ȘI CONSTRUCȚIILE EXISTENTE
N/A

Județul: **Constanța**
Localitate: **Remus Opreanu**
SIRUTA: **60865**
Cod poștal: **905601**

Secțiune plan: **RO_EdC_1**
Sector cadastral: **34**
Nr. Cadastral: **N/A**

FIȘĂ TEREN SPAȚIU VERDE

Biserica Sf. Evanghelist Ioan

1. AMPLASAMENT TEREN SPAȚIU VERDE



2. ADRESA: str. Str. Plugarilor

60

metri

3. DEȚINĂTORI ȘI SITUAȚIE JURIDICĂ TEREN SPAȚIU VERDE

Proprietar / Deținător spațiu verde	Tip proprietate	Mod administrare	Cat. Fol.	Reglementare urbanistică*	Sup. măsurată (mp)		Total sp. verde (mp)	Obs.
					Teren exclusiv	Teren indiviziune		
Biserica ortodoxă	domeniu privat	publică	CC		1.974,2	-	1.974,2	-

*Reglementările urbanistice aferente spațiilor verzi au fost preluate din RLU (Regulamentul local de Urbanism)

4. DESCRIERE CONSTRUCȚII EXISTENTE PE TEREN SPAȚIU VERDE

Proprietar / Deținător construcții	Tip proprietate	Mod administrare	Nr. Corp.	Cod grupă destinație	Suprafața construită la sol (mp)	Obs.
-	-	-	-	-	-	-

5. ECHIPAREA EDILITARĂ A TERENULUI A C t E G T

6. DATE PRIVIND VEGETAȚIA EXISTENTĂ PE TEREN SPAȚIU VERDE

6.1. Descriere vegetație: **vegetație ierboasă, vegetație lemnoasă**

6.2. Grad de întreținere: **îngrijit**

6.3. Vegetația existentă:

7. DOCUMENTE EMISE CU PRIVIRE LA TERENUL SPAȚIU VERDE ȘI CONSTRUCȚIILE EXISTENTE
N/A

Județul: **Constanța**
Localitate: **Remus Opreanu**
SIRUTA: **60865**
Cod poștal: **905601**

Secțiune plan: **RO_CI_1**
Sector cadastral: **32**
Nr. Cadastral: **N/A**

FIȘĂ TEREN SPAȚIU VERDE

Cimitir Remus Opreanu

1. AMPLASAMENT TEREN SPAȚIU VERDE



2. ADRESA: str. Remus Opreanu

60

metri

3. DEȚINĂTORI ȘI SITUAȚIE JURIDICĂ TEREN SPAȚIU VERDE

Proprietar / Deținător spațiu verde	Tip proprietate	Mod administrare	Cat. Fol.	Reglementare urbanistică*	Sup. măsurată (mp)		Total sp. verde (mp)	Obs.
					Teren exclusiv	Teren indiviziune		
Consiliul local	domeniu public	publică	CC		4.831,2	-	4.831,2	-

*Reglementările urbanistice aferente spațiilor verzi au fost preluate din RLU (Regulamentul local de Urbanism)

4. DESCRIERE CONSTRUCȚII EXISTENTE PE TEREN SPAȚIU VERDE

Proprietar / Deținător construcții	Tip proprietate	Mod administrare	Nr. Corp.	Cod grupă destinație	Suprafața construită la sol (mp)	Obs.
-	-	-	-	-	-	-

5. ECHIPAREA EDILITARĂ A TERENULUI A C t E G T

6. DATE PRIVIND VEGETAȚIA EXISTENTĂ PE TEREN SPAȚIU VERDE

6.1. Descriere vegetație: **vegetație ierboasă, vegetație lemnoasă**

6.2. Grad de întreținere: **îngrijit**

6.3. Vegetația existentă:

7. DOCUMENTE EMISE CU PRIVIRE LA TERENUL SPAȚIU VERDE ȘI CONSTRUCȚIILE EXISTENTE
N/A

Județul: **Constanța**
Localitate: **Remus Opreanu**
SIRUTA: **60865**
Cod poștal: **905601**

Secțiune plan: **RO_AP_1**
Sector cadastral: **34**
Nr. Cadastral: **107937**

FIȘĂ TEREN SPAȚIU VERDE

Aliniament verde

1. AMPLASAMENT TEREN SPAȚIU VERDE



2. ADRESA: str. Remus Opreanu

60

metri

3. DEȚINĂTORI ȘI SITUAȚIE JURIDICĂ TEREN SPAȚIU VERDE

Proprietar / Deținător spațiu verde	Tip proprietate	Mod administrare	Cat. Fol.	Reglementare urbanistică*	Sup. măsurată (mp)		Total sp. verde (mp)	Obs.
					Teren exclusiv	Teren indiviziune		
Consiliul local	domeniu public	publică	CP		239,5	-	239,5	-

*Reglementările urbanistice aferente spațiilor verzi au fost preluate din RLU (Regulamentul local de Urbanism)

4. DESCRIERE CONSTRUCȚII EXISTENTE PE TEREN SPAȚIU VERDE

Proprietar / Deținător construcții	Tip proprietate	Mod administrare	Nr. Corp.	Cod grupă destinație	Suprafața construită la sol (mp)	Obs.
-	-	-	-	-	-	-

5. ECHIPAREA EDILITARĂ A TERENULUI A C t E G T

6. DATE PRIVIND VEGETAȚIA EXISTENTĂ PE TEREN SPAȚIU VERDE

6.1. Descriere vegetație: **vegetație ierboasă**

6.2. Grad de întreținere: **neîngrijit**

6.3. Vegetația existentă:

7. DOCUMENTE EMISE CU PRIVIRE LA TERENUL SPAȚIU VERDE ȘI CONSTRUCȚIILE EXISTENTE

N/A

Județul: **Constanța**
Localitate: **Medgidia**
SIRUTA: **60866**
Cod poștal: **905600**

Secțiune plan: **MD_TD_1**
Sector cadastral: **26**
Nr. Cadastral: **0**

FIȘĂ TEREN DEGRADAT

Teren degradat

1. AMPLASAMENT



2. ADRESA: str. Poporului FN

50

metri

3. DEȚINĂTORI ȘI SITUAȚIE JURIDICĂ TEREN DEGRADAT

Proprietar / Deținător spațiu verde	Tip proprietate	Mod administrare	Cat. Fol.	Reglementare urbanistică*	Sup. măsurată (mp)		Total degradat (mp)	Obs.
					Teren exclusiv	Teren indiviziune		
Consiliul local	domeniu public	publică			3.813,3	-	3.813,3	-

*Reglementările urbanistice aferente spațiilor verzi au fost preluate din RLU (Regulamentul local de Urbanism)

4. DESCRIERE CONSTRUCȚII EXISTENTE PE TEREN DEGRADAT

Proprietar / Deținător construcții	Tip proprietate	Mod administrare	Nr. Corp.	Cod grupă destinație	Suprafața construită la sol (mp)	Obs.
-	-	-	-	-	-	-

5. ECHIPAREA EDILITARĂ A TERENULUI A C t E G T

6. DATE PRIVIND VEGETAȚIA EXISTENTĂ PE TEREN DEGRADAT

6.1. Descriere vegetație: **vegetație ierboasă**

6.2. Grad de întreținere: **degradat**

6.3. Vegetația existentă:

7. DOCUMENTE EMISE CU PRIVIRE LA TERENUL DEGRADAT ȘI CONSTRUCȚIILE EXISTENTE
N/A

Județul: **Constanța**
Localitate: **Medgidia**
SIRUTA: **60856**
Cod poștal: **905600**

Secțiune plan: **MD_TD_2**
Sector cadastral: **26**
Nr. Cadastral: **0**

FIȘĂ TEREN DEGRADAT

Teren degradat

1. AMPLASAMENT



2. ADRESA: str. Poporului FN

3. DEȚINĂTORI ȘI SITUAȚIE JURIDICĂ TEREN DEGRADAT

50 metri

Proprietar / Deținător spațiu verde	Tip proprietate	Mod administrare	Cat. Fol.	Reglementare urbanistică*	Sup. măsurată (mp)		Total degradat (mp)	Obs.
					Teren exclusiv	Teren indiviziune		
Consiliul local	domeniu public	publică			4.096	-	4.096	-

*Reglementările urbanistice aferente spațiilor verzi au fost preluate din RLU (Regulamentul local de Urbanism)

4. DESCRIERE CONSTRUCȚII EXISTENTE PE TEREN DEGRADAT

Proprietar / Deținător construcții	Tip proprietate	Mod administrare	Nr. Corp.	Cod grupă destinație	Suprafața construită la sol (mp)	Obs.
-	-	-	-	-	-	-

5. ECHIPAREA EDILITARĂ A TERENULUI A C t E G T

6. DATE PRIVIND VEGETAȚIA EXISTENTĂ PE TEREN DEGRADAT

6.1. Descriere vegetație: **vegetație ierboasă**

6.2. Grad de întreținere: **degradat**

6.3. Vegetația existentă:

7. DOCUMENTE EMISE CU PRIVIRE LA TERENUL DEGRADAT ȘI CONSTRUCȚIILE EXISTENTE

N/A

Județul: **Constanța**
Localitate: **Medgidia**
SIRUTA: **60856**
Cod poștal: **905600**

Secțiune plan: **MD_TD_3**
Sector cadastral: **26**
Nr. Cadastral: **0**

FIȘĂ TEREN DEGRADAT

Teren degradat Stadion Cimentul

1. AMPLASAMENT



2. ADRESA: str. Poporului FN

40

metri

3. DEȚINĂTORI ȘI SITUAȚIE JURIDICĂ TEREN DEGRADAT

Proprietar / Deținător spațiu verde	Tip proprietate	Mod administrare	Cat. Fol.	Reglementare urbanistică*	Sup. măsurată (mp)		Total degradat (mp)	Obs.
					Teren exclusiv	Teren indiviziune		
Consiliul local	domeniu public	publică			3.706,4	-	3.706,4	-

*Reglementările urbanistice aferente spațiilor verzi au fost preluate din RLU (Regulamentul local de Urbanism)

4. DESCRIERE CONSTRUCȚII EXISTENTE PE TEREN DEGRADAT

Proprietar / Deținător construcții	Tip proprietate	Mod administrare	Nr. Corp.	Cod grupă destinație	Suprafața construită la sol (mp)	Obs.
-	-	-	-	-	-	-

5. ECHIPAREA EDILITARĂ A TERENULUI A C t E G T

6. DATE PRIVIND VEGETAȚIA EXISTENTĂ PE TEREN DEGRADAT

6.1. Descriere vegetație: vegetație lerbosă, vegetație lemnoasă

6.2. Grad de întreținere: degradat

6.3. Vegetația existentă:

7. DOCUMENTE EMISE CU PRIVIRE LA TERENUL DEGRADAT ȘI CONSTRUCȚIILE EXISTENTE
N/A

Județul: **Constanța**
Localitate: **Medgidia**
SIRUTA: **60856**
Cod poștal: **905600**

Secțiune plan: **MD_TD_4**
Sector cadastral: **26**
Nr. Cadastral: **0**

FIȘĂ TEREN DEGRADAT

Teren degradat

1. AMPLASAMENT



2. ADRESA: str. Poporului FN

3. DEȚINĂTORI ȘI SITUAȚIE JURIDICĂ TEREN DEGRADAT

90

metri

Proprietar / Deținător spațiu verde	Tip proprietate	Mod administrare	Cat. Fol.	Reglementare urbanistică*	Sup. măsurată (mp)		Total degradat (mp)	Obs.
					Teren exclusiv	Teren indiviziune		
Consiliul local	domeniu public	publică			24.809,7	-	24.809,7	-

*Reglementările urbanistice aferente spațiilor verzi au fost preluate din RLU (Regulamentul local de Urbanism)

4. DESCRIERE CONSTRUCȚII EXISTENTE PE TEREN DEGRADAT

Proprietar / Deținător construcții	Tip proprietate	Mod administrare	Nr. Corp.	Cod grupă destinație	Suprafața construită la sol (mp)	Obs.
-	-	-	-	-	-	-

5. ECHIPAREA EDILITARĂ A TERENULUI A C t E G T

6. DATE PRIVIND VEGETAȚIA EXISTENTĂ PE TEREN DEGRADAT

6.1. Descriere vegetație: **vegetație ierboasă**

6.2. Grad de întreținere: **degradat**

6.3. Vegetația existentă:

7. DOCUMENTE EMISE CU PRIVIRE LA TERENUL DEGRADAT ȘI CONSTRUCȚIILE EXISTENTE
N/A