

- LEGENDA:**
- ACCES AUTO
  - ACCES PIETONAL
  - ACCES IN CLADIRE
  - SPATIU VERDE
  - TROTUAR
  - DELIMITARE ACOPERIS
  - CONSTRUIRE LOCUINTA P+1 CU SPATIU COMERCIAL LA PARTER
  - DELIMITARE TEREN

Suprafata terenului: St=434.00 mp  
 Suprafata constructie noua: 149.64 mp.  
 Suprafata constructie noua desfasurata : 299.28 mp.  
 P.D.T propus =34.47%.  
 C.U.T. propus = 0.68.



BENEFICIAR: ASAN AMIDE, STR.GRIVITEI, NR.54+54A LOT.1 LOC.MEDGIDIA, JUDETUL CONSTANTA			CONSTRUIRE LOCUINTA P+1 CU SPATIU COMERCIAL LA PARTER		
ARH. TALASMAN LUISA INSCRIS LA D.A.R CU NR.1089			SCARA: 1:200	PLAN DE SITUATIE	
ARHITECT	ARH.LUISA TALASMAN	2025			PROIECT NR: /2025
STRUCTURA	SING.BOBOC MARIA				FAZA: D.T.A.C
DESENAT	P.F.A PETROVICI RARES			PLANSA NR: A_01	

# FATADA PRINCIPALA

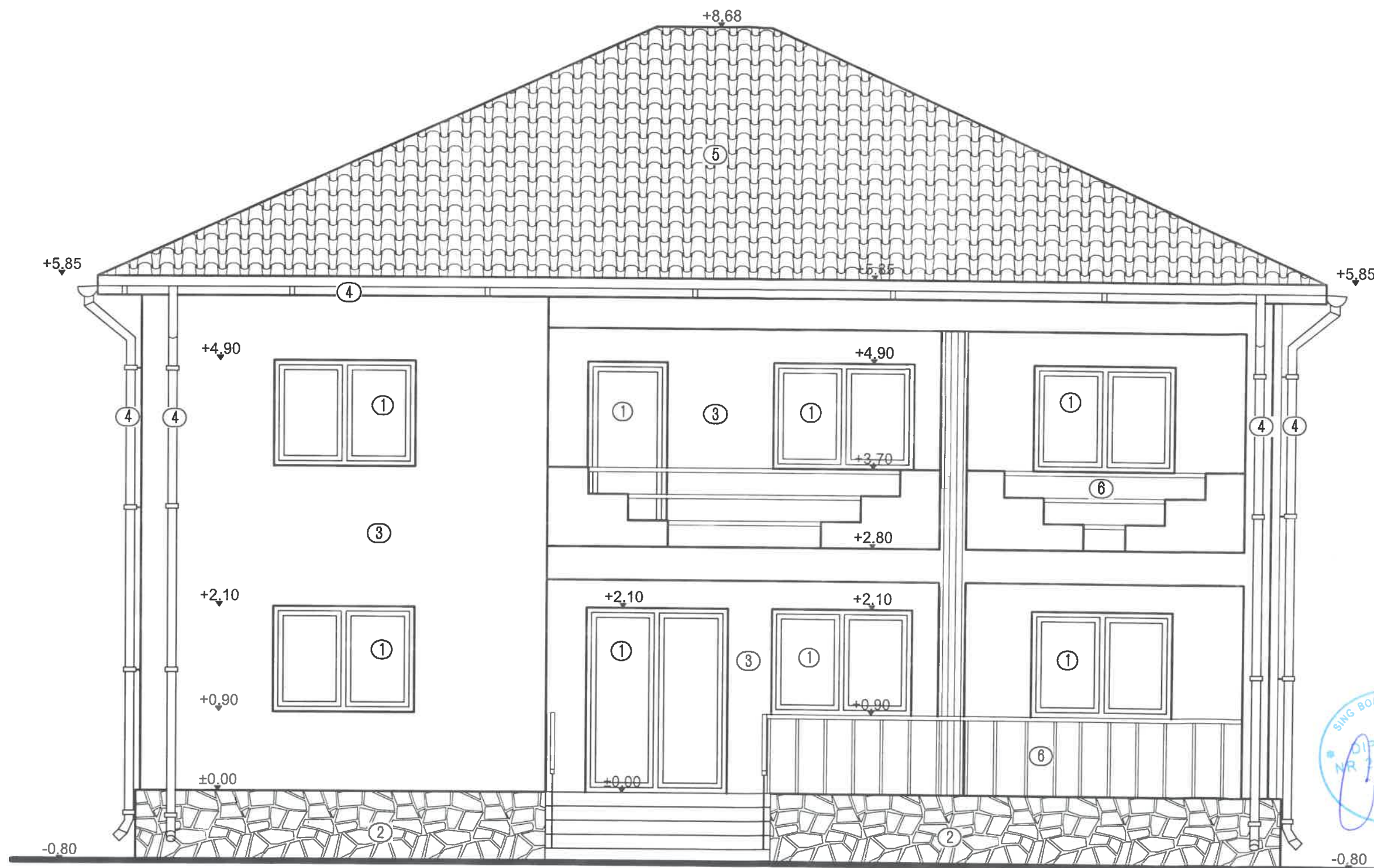

- ① Tamplarie P.V.C. cu geam termopan.
- ② Placaj piatra natur de calcar.
- ③ Termosistem.
- ④ Burlan, jgheab.
- ⑤ Invelitoare tigla metalica maro.
- ⑥ Balustrada fier forjat.

INCADRAREA CONSTRUCȚIEI IN CLASE SI CATEGORII:  
 HGR nr. 786/1997 Categoria de importanta D  
 P100-1/2013 Clasa de importanta IV  
 Caracteristici amplasament: ag=0.20g pentru IMR=225ani; Tc=0.7s

BENEFICIAR: ASAN AMIDE, STR. GRIVITEI, NR.54+54A LOT 1 LOC. MEDGIDIA, JUDETUL CONSTANTA		CONSTRUCȚIE LOCUINTA P+1E CU SPATIU COMERCIAL LA PARTER	
ARH.TALASMAN LUISA INSCRIS LA O.A.R.CU NR.1089			
ARHITECT	LUISA TALASMAN	2025	Proiect nr.: /2025
STRUCTURA	SING. BOBOC MARIA	Scara: 1:50	FATA PRINCIPALA FAZA: D.T.A.C. Planșă A-07

# FATADA POSTERIOARA

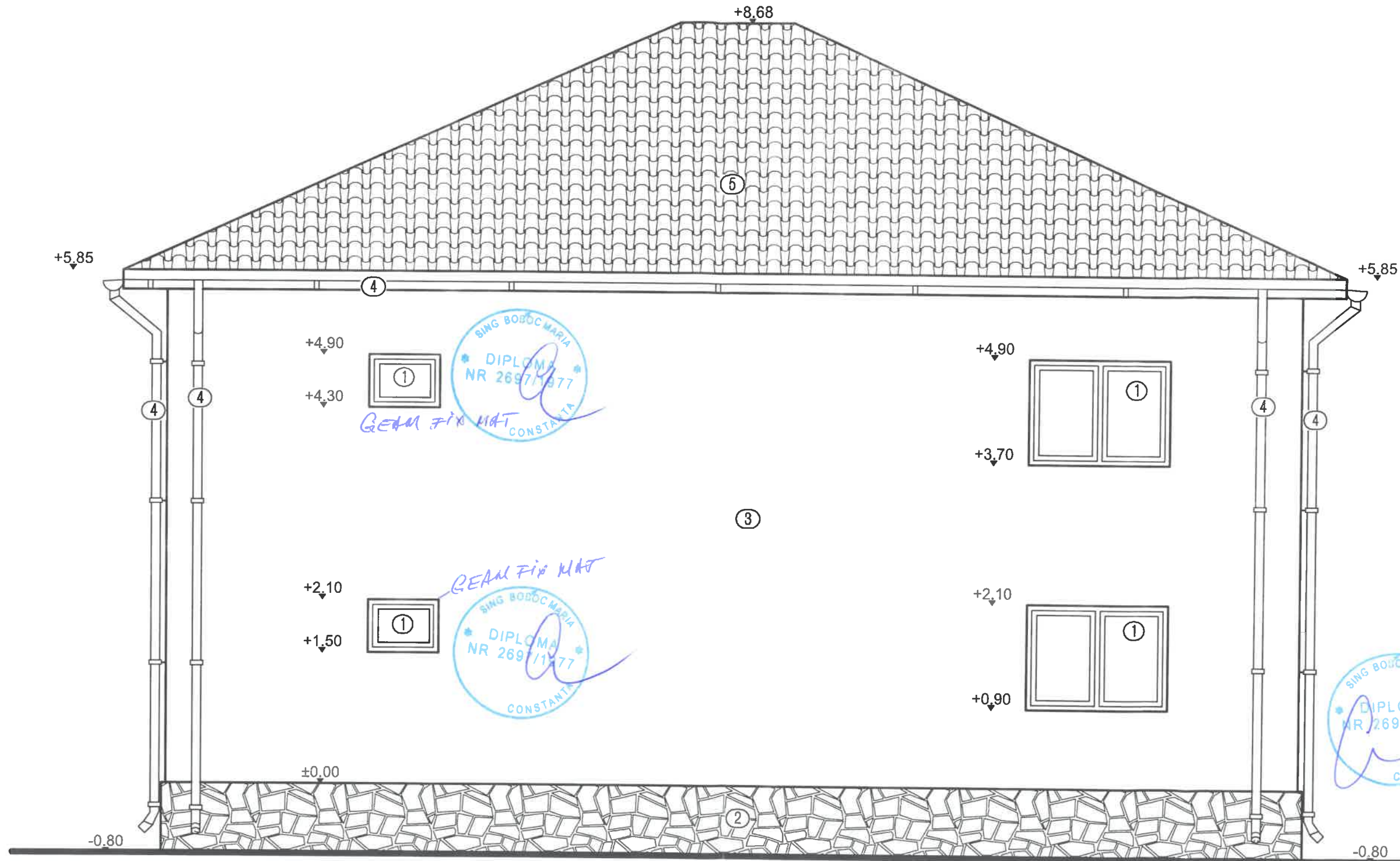

*Luisa*  
**ORDINUL ARHITECTILOR  
 DIN ROMANIA**  
 1089  
**Luisa  
 TALASMAN**  
 Arhitect cu drept de semnatura

- ① Tamplarie P.V.C. cu geam termopan.
- ② Placaj piatra natur de calcar.
- ③ Termosistem.
- ④ Burlan, jgheab.
- ⑤ Invelitoare tigla metalica maro.
- ⑥ Balustrada fier forjat.

**INCADRAREA CONSTRUCTIEI IN CLASE SI CATEGORII:**  
 HGR nr. 768/1997 Categoria de importanta D  
 P100-1/2013 Clasa de importanta IV  
 Caracteristici amplasament: ag=0.20g pentru IMR=225ani; Tc=0.7s

BENEFICIAR: ASAN AMIDE, STR. GRIVITEI, NR.54+54A LOT 1 LOC. MEDGIDIA, JUDETUL CONSTANTA			CONSTRUCTIE LOCUINTA P+1E CU SPATIU COMERCIAL LA PARTER	
ARH.TALASMAN LUISA INSCRIS LA O.A.R.CU NR.1089				
ARHITECT	LUISA TALASMAN	2025	Scara: 1:50	<b>FATADA POSTERIOARA</b>
STRUCTURA	SING. BOBOC MARIA			
			Proiect nr.:	/2025
			FAZA:	D.T.A.C.
			Planşa:	A-02

# FATADA LATERALA STANGA

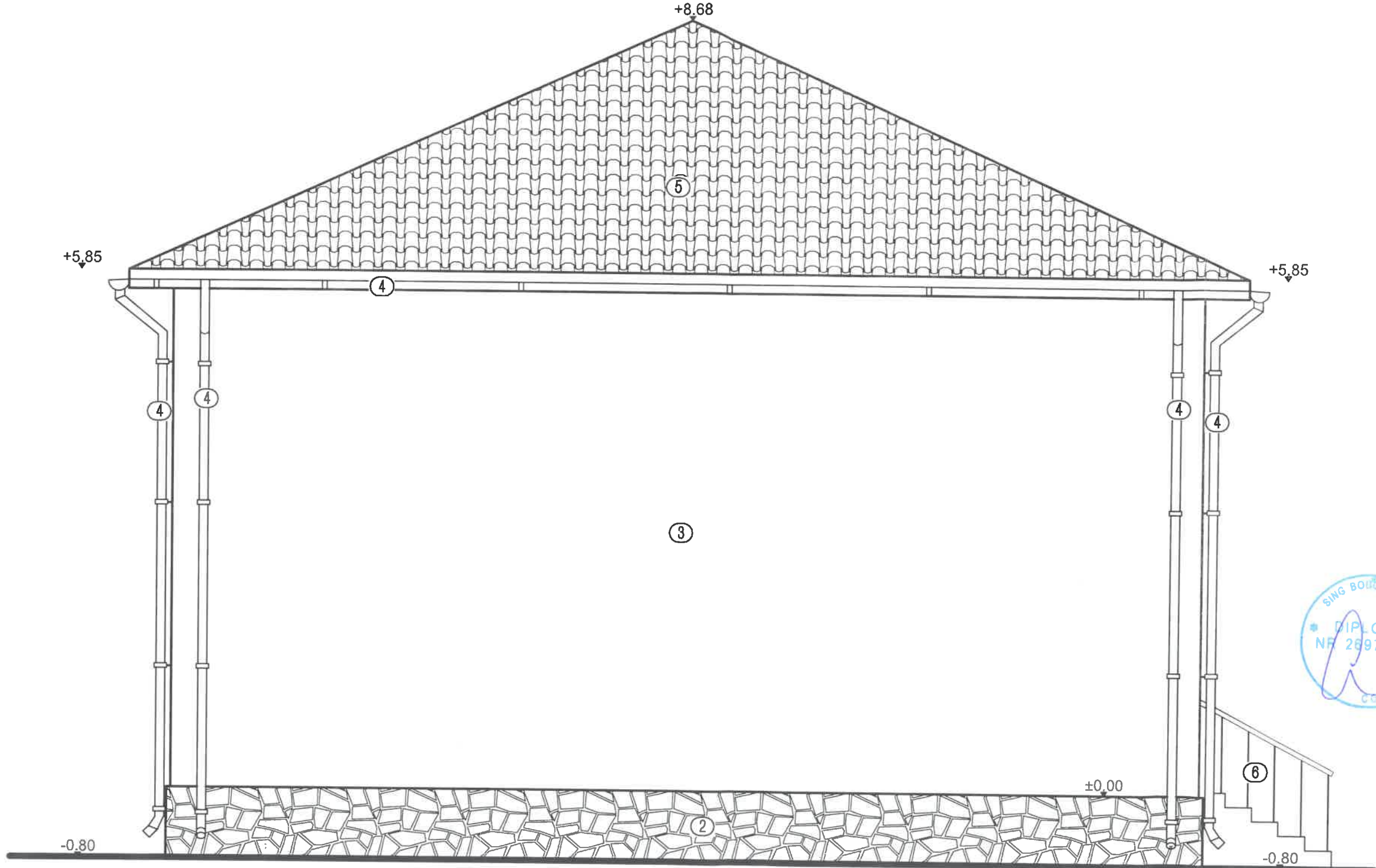

INCADRAREA CONSTRUCTIEI IN CLASE SI CATEGORII:  
 HGR nr. 766/1997 Categoria de importanta D  
 P100-1/2013 Clasa de importanta IV  
 Caracteristici amplasament: ag=0.20g pentru IMR=225ani; Tc=0.7s

- ① Tamplarie P.V.C. cu geam termopan.
- ② Placaj piatra natur de calcar.
- ③ Termosistem.
- ④ Burlan, igheab.
- ⑤ Invelitoare tigla metalica maro.
- ⑥ Balustrada fier forjat.

BENEFICIAR: ASAN AMIDE, STR. GRIVITEI, NR.54+54A LOT 1 LOC. MEDGIDIA, JUDETUL CONSTANTA		CONSTRUCTIE LOCUINTA P+1E CU SPATIU COMERCIAL LA PARTER	
ARH.TALASMAN LUISA INSCRIS LA O.A.R.CU NR.1089			
ARHITECT	LUISA TALASMAN	2025	Proiect nr.: /2025
STRUCTURA	SING. BOBOC MARIA	Scara: 1:50	FATADA LATERALA STANGA FAZA: D.T.A.C.
			Planșă: 5/22

# FATADA LATERALA DREAPTA

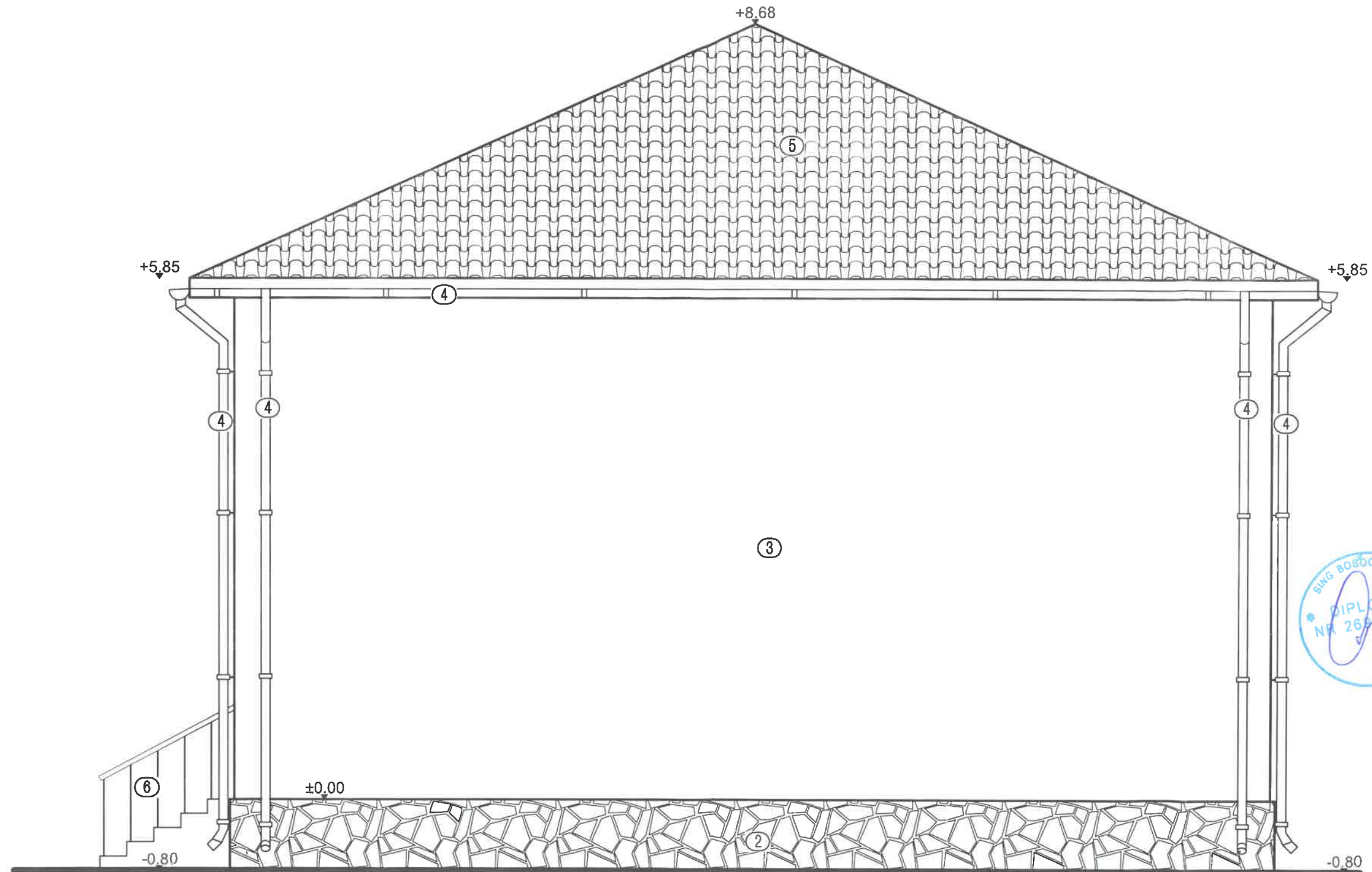

*Luisa*

INCADRAREA CONSTRUCTIEI IN CLASE SI CATEGORII:

HGR nr. 766/1997 Categoria de importanta D  
 P100-1/2013 Clasa de importanta IV  
 Caracteristici amplasament: ag=0.20g pentru IMR=225ani; Tc=0.7s

- ① Tamplarie P.V.C. cu geam termopan.
- ② Placaj piatra natur de calcar.
- ③ Termosistem.
- ④ Burlan, jgheab.
- ⑤ Invelitoare tigla metalica maro.
- ⑥ Balustrada fier forjat.

BENEFICIAR: ASAN AMIDE, STR. GRIVITEI, NR.54+54A LOT 1 LOC. MEDGIDIA, JUDETUL CONSTANTA			CONSTRUCTIE LOCUINTA P+1E CU SPATIU COMERCIAL LA PARTER	
ARH.TALASMAN LUISA INSCRIS LA O.A.R.CU NR.1089				
ARHITECT	LUISA TALASMAN	2025	Scara: 1:50	Proiect nr.: /2025
STRUCTURA	SING. BOBOC MARIA			
			FAZA: D.T.A.C.	
			Planșă: A 11	

FATADA LATERALA DREAPTA