

Str. CONSTANTIN GOLEA- I.E:108426

- LEGENDA:**
- DESFINITARE CLADIRI C1 SI C2
  - ALEE ACCES PIETONAL SI AUTO
  - SPATIU VERDE
  - DELIMITARE ACOPERIS
  - CONSTRUCIUNE LOCUINTA P+1
  - DELIMITARE TEREN

SUPRAFATA TEREN +8,0MP  
 SUPRAFATA CONSTRUCII EXISTENTA C1 +7,4MP  
 SUPRAFATA CONSTRUCII EXISTENTA C2 +5,0MP  
 SUPRAFATA CONSTRUCII EXISTENTA C3 +8,8MP  
 SUPRAFATA CONSTRUCII EXISTENTA C4 +13,0MP  
 SUPRAFATA CONSTRUCIIE PROPUISA +10,6 MP  
 SUPRAFATA CONSTRUCIIE PROPUISA +12,0MP  
 SUPRAFATA TERASE PROPUISA +24,1MP

P.O.T. EXISTENT -0,34%

P.O.T. PROPUIS +0,00%

C.U.T. EXISTENT 4,8

C.U.T. PROPUIS -0,30



BENEFICIAR: AMET ZANUFR. MUN.MEDVIDIA, STR.CONSTANTIN GOLEA NR.13.			
CALCULAZIUNEA ARH. PALAZIUNII LUI SA INSCRIS LA O.A.R. CU NR.1069			
ARHITECT	ARH. LUISA TALASIANI	2023	PLAN DE SITUATIE
STRUCTURA	SING. BOBOC MARIA	SCARA 1:50	
DESEINAT	P.F.A. PETROVICI RAREȘ-JOANUȚ		Proiect Nr.: 602025 FAZAD. I.A.C PLANSA

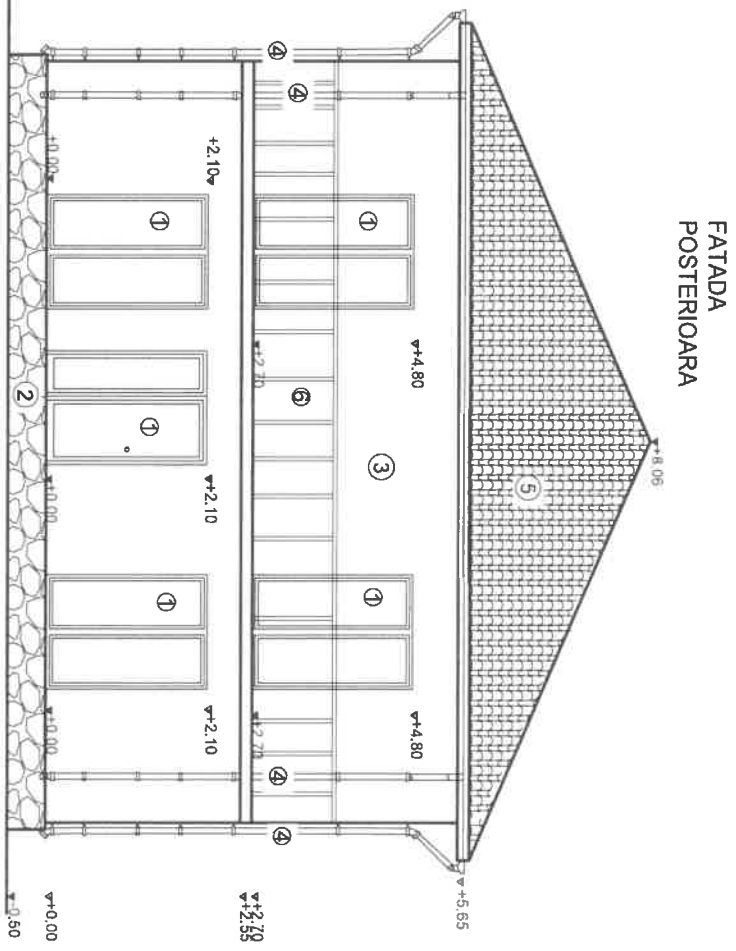
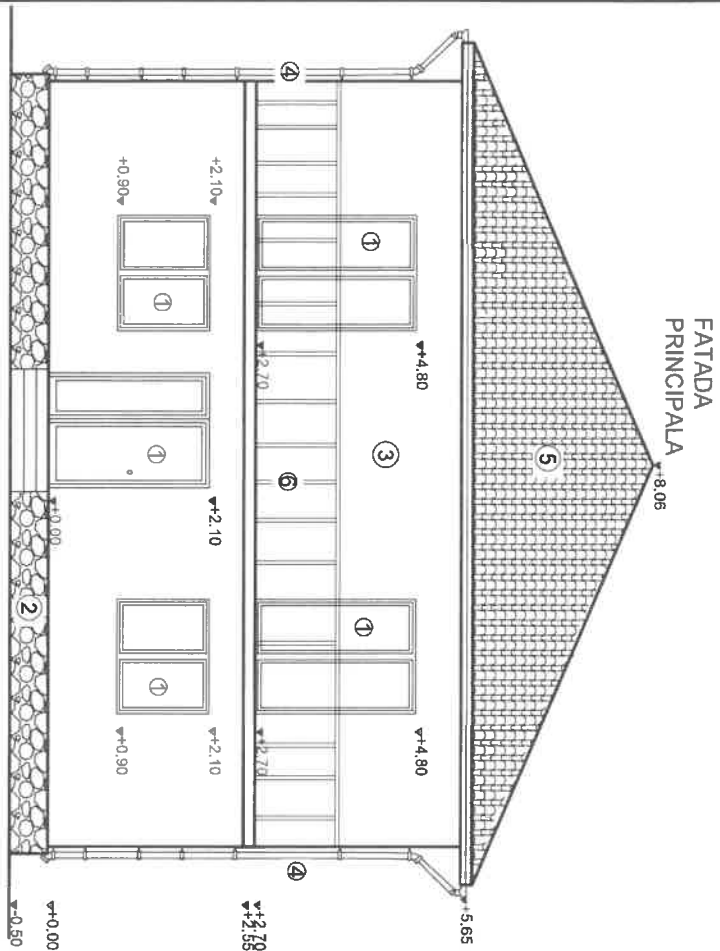

- ① Tamplarie P.V.C. cu geam termopan de culoare maro.
- ② Placaj piatra natur de calcar.
- ③ Termosistem.
- ④ Igeab, Burfan.
- ⑤ Invelitoare tigla metalica maro.
- ⑥ Balustrada metalica.

INCADRAREA CONSTRUCTIEI IN CLASE SI CATEGORII:  
 HG nr. 766/1997 Categoria de importanta D  
 P100-1/2013 Clasa de importanta IV  
 Caracteristici amplasament: ag=0.20g pentru MR=2.5bani; Tc=0.7s

BENEFICIAR: AMET AINUR , MUNIMEDGIDIA, STR.CONSTANTIN GOLEA, NR.13.		CONSTRUIRE LOCUINTA P+1 SI DESFINIATAR C1, C2, C3 SI C4	
LUCRARE: PLANURI			
ARHITECT: ARH. LUISA TALASMAN		2025	
STRUCTURA: SING. BOBOC MARGA		SCARA: 1/50	
DESEMAT: P.F.A. PETROVICI RARES-IONUT			
<b>FATADA PRINCIPALA</b>		<b>FATADA POSTERIOARA</b>	
Proiect Nr.: 52025		FAZAD. T.A.C	
PLANSĂ:			

# FATADA LATERALA DREAPTA

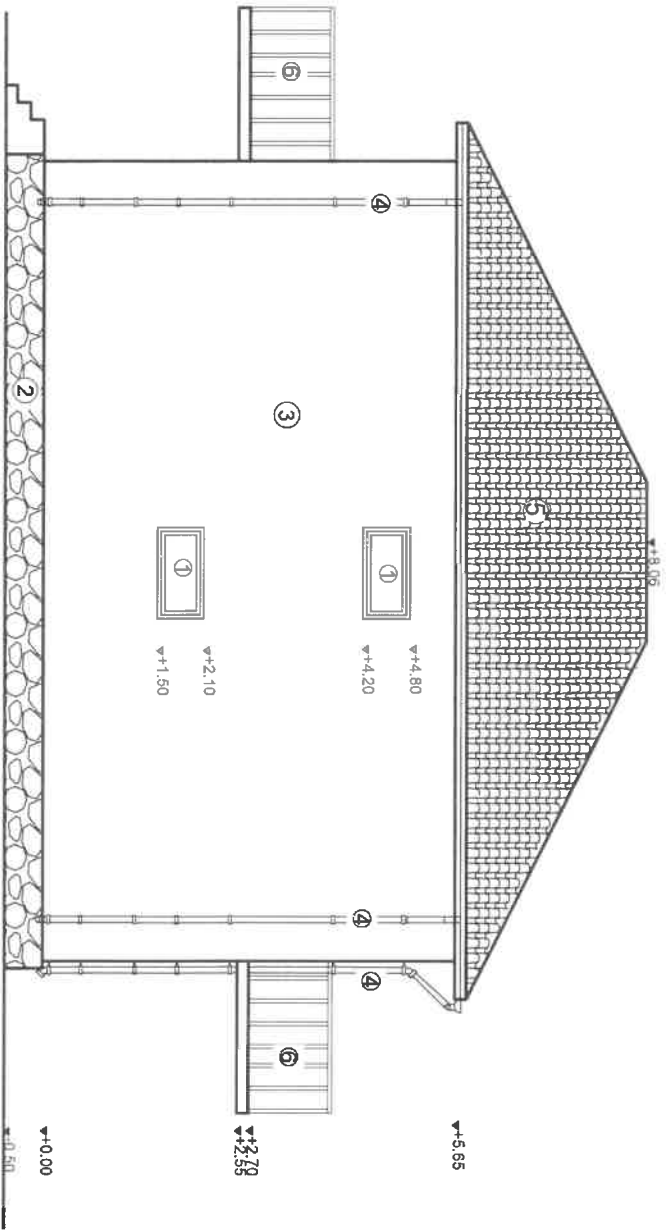

- 1) Ampliare p. V.C. cu geam termopan de culoare maro.
- 2) Placaj piatra natur de calcar.
- 3) Termosistem.
- 4) Ugeab, Burhan.
- 5) Invelitoare tigla metalica maro.
- 6) Balustrada metalica.

BENEFICIAR: AMET AIINUR - MUN.MEDSIDIA, STR.CONSTANTIN GOLEA, NR.13.		CONSTRUIRE LOCUINTA P+1 SI DESFINITARE C1, C2, C3 SI C4	
ARHITECT: ARH. LUISA TALASMAN		2025	
STRUCTURA: SING. BOBOC MARIA		SCARA: 1:50	
DESENAV: P.F.A PETROVICI RABES-IONUT			
ARHITECTURA: SING. TALASMAN LUISA INSCRIS LA O.A.R. CU NR.1089		PLANSA: FAZAD. T.A.C	
		PLANSĂ:	

INCADRAREA CONSTRUCTIEI IN CLASE SI CATEGORII:  
 HGR nr. 786/1997 Categoria de importanta D  
 P100-1/2013 Clasa de importanta IV  
 Caracteristici amplasament: ag=0,20g pentru W<sub>R</sub>=225ani; T<sub>c</sub>=0,7s

## FATADA LATERALA STANGA

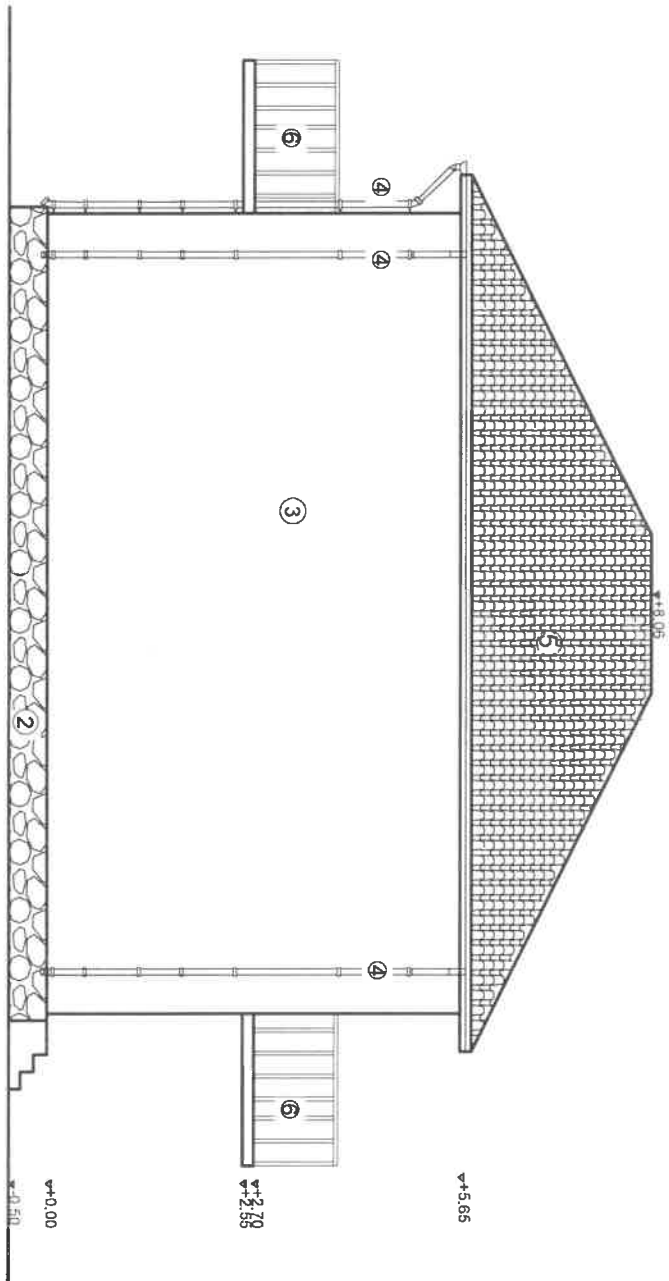

- 1 Ampianțe P.V.C. cu geam termopan de culoare maro.
- 2 Placaj piatra natur de calcar.
- 3 Termosistem.
- 4 Ușab, Burlan.
- 5 Invelitoare țigla metalică maro.
- 6 Dalustrada metalică.

BENEFICIAR: AMET ANINUR - MUNIMEDIJDA, STR.CONSTANTIN GOLEA, NR.13			
ADRESUL IMPLANTATII:			
ARH.TALASMAN LUISA INSCRIS LA O.A.R. CU NR.1089			
ARHITECT	ARH. LUISA TALASMAN	2025	
STRUCTURA	SING. BOBOC MARIA		SCARA: 1:50
DESEMAT	P.F.A PETROVICI RAREȘ-IONUȚ		

INGADRAREA CONSTRUCȚIEI ÎN CLASE ȘI CATEGORII:  
 HGR nr. 786/1997 Categorie de importanță D  
 P100-1/2013 Clasa de importanță IV  
 Caracteristici amplasament: ag=0,20g pentru MR=2,5ani; Tc=0,7s

CONSTRUIRE LOCUINTA P+1 ȘI DESFINITARE C1, C2, C3 ȘI C4		Proiect Nr.: 3/2025	
<b>PLAN FATADA LATERALA STANGA</b>		FAZĂ D.T.A.C	
		PLANSĂ:	