

ORGANIZAREA DE SANTIER SE VA FACE IN C4-GARAJ
 SUPRAFATA TEREN =338MP
 SUPRAFATA CONSTRUCTIE EXISTENTA C2,C3,C4=206.5MP
 SUPRAFATA CONSTRUCTIE C3 PARTER EXISTENTA=101.7MP
 SUPRAFATA CONSTRUCTIE C3 ETAJ 1 PROPUSA=101.7MP
 SUPRAFATA CONSTRUCTIE DESFASURATA =308.2MP
 P.O.T. EXISTENT =61.09%
 C.U.T. EXISTENT =0.61
 P.O.T. PROPUS =61.09%
 C.U.T. PROPUS =0.91

JUDETUL CONSTANTA
 PRIMARIA MUNICIPIULUI
 MEDGIDIA
 VIZAT SI REVERSO
 Anexa la autorizatia de Construire
 Dispozitie
 NR. 16 din 19.03.2025
 Arhitect Seta



ORDINUL ARHITECTILOR
 DIN ROMANIA
 1089
 Luisa
 TALASMAN
 Arhitect cu drept de semnatura

BENEFICIAR:ULMEANU NICULINA, STR. NUFARULUI, NR 12, MUN. MEDGIDIA, JUDETUL CONSTANTA		DOCUMENTATIE PENTRU AUTORIZARE CONSTRUIRE - ETAJARE LOCUINTA PESTE PARTER EXISTENT C3.	
ARH. TALASMAN LUISA INSCRIS LA O.A.R. CU NR 1089	01.2025	SCARA 1:200	PLAN DE SITUATIE
ARHITECT LUISA TALASMAN			
STRUCTURA SING. BOBOC MARIA			
DESENAT PETROVICI RARES			PR. NR. 0/2025

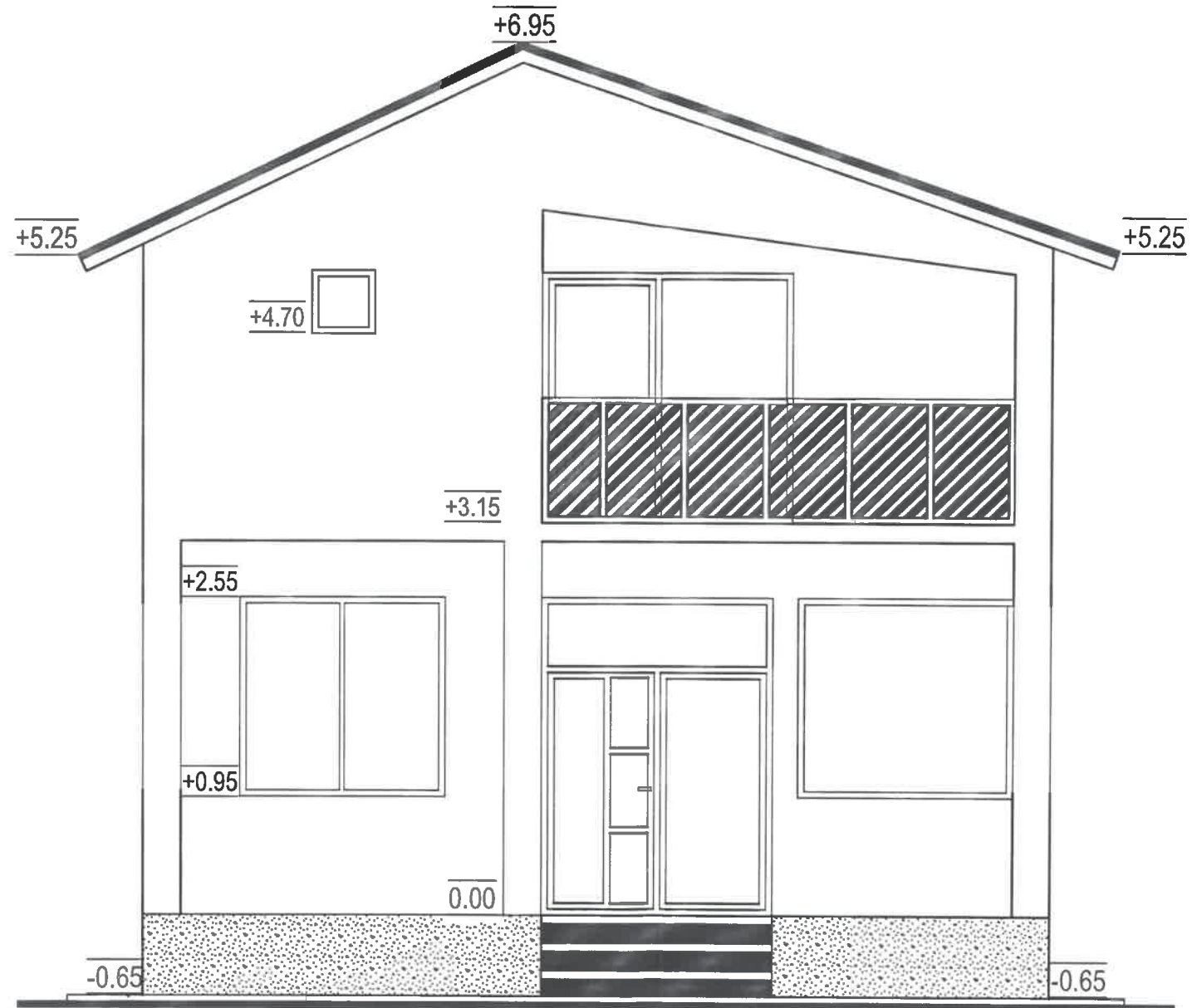

JUDETUL CONSTANTA
 PRIMARIA MUNICIPIULUI
 MEDGIDIA

VIZAT SPRE NEGOTIARE

Anexa la autorizatia de Construire
 Deschidere

NR. 12 din 19.03.2025

Arhitect sing. *Sbuc*

SING. BOBOC MARIA

DIPLOMA
 NR. 269/1977

PERSONA FIZICA ANTOLIZATA
 P. CUI 2594/2013

ORDINUL ARHITECTILOR
 DIN ROMANIA

1089

Luisa
 TALASMAN

Arhitect cu drept de semnatura

Luisa

BENEFICIAR:ULMEANU NICULINA, STR. NUFARULUI, NR 12, MUN. MEDGIDIA, JUDETUL CONSTANTA		DOCUMENTATIE PENTRU AUTORIZARE CONSTRUIRE - -ETAJARE LOCUINTA PESTE PARTER EXISTENT C3.	
ARHITECT	LUISA TALASMAN	01.2025	SCARA 1:50
STRUCTURA	SING. BOBOC MARIA	FATADA PRINCIPALA	
DESENAT	PETROVICI RARES		

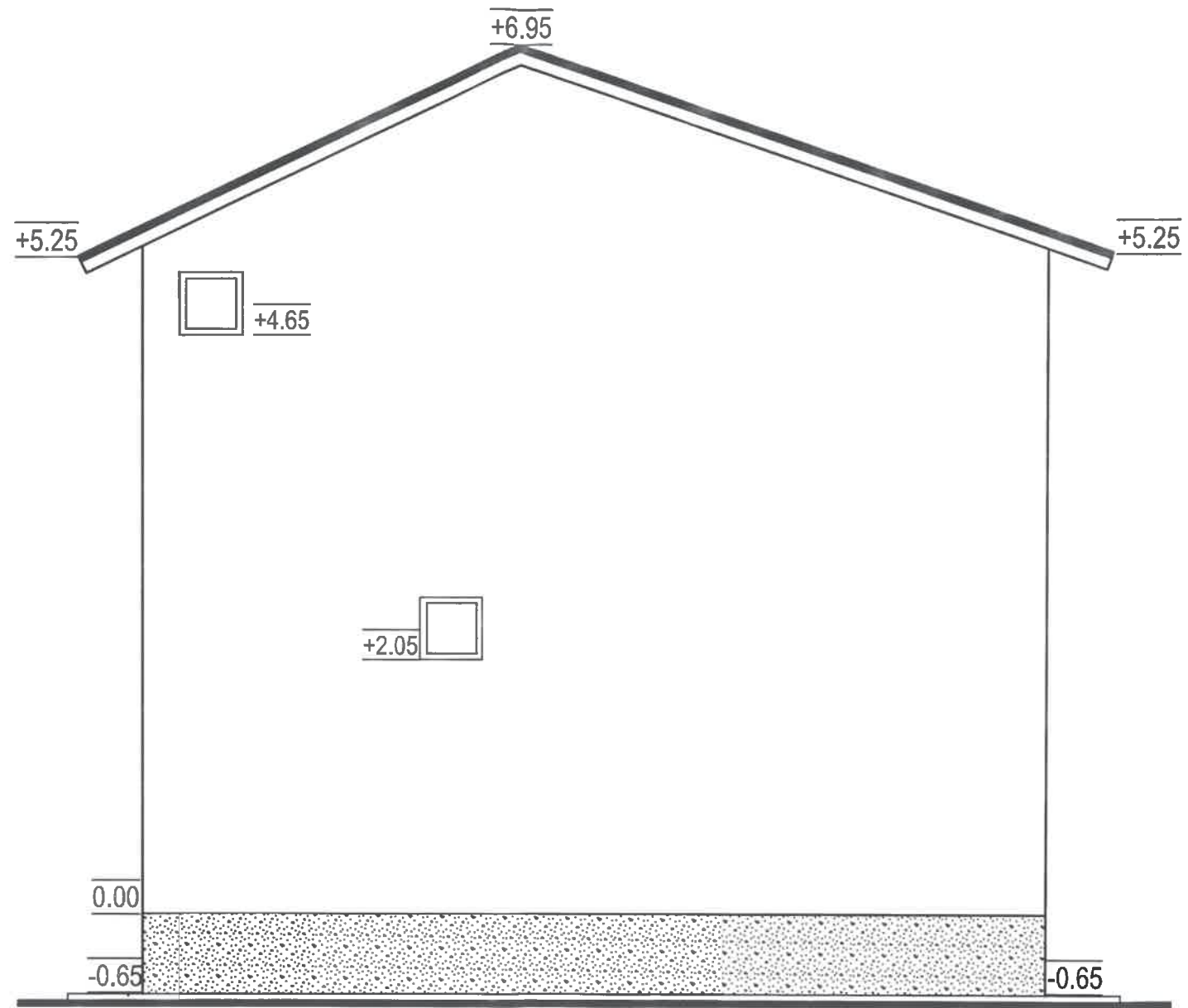

JUDETUL CONSTANTA
 PRIMARIA MUNICIPIULUI
 MEDGIDIA
 VIZAT SPRE NEBUCIMBARE
 Anexa la autorizatia de Construire
 Destinatara
 NR. 12 din 19.05.2025
 Arhitect sef
 Sbu...y

SING. BOBOC MARIA
 DIPLOMA
 NR. 2697119/17
 CONSTANTA

PERSOANA FIZICA AUTORIZATA
 CUI 2594 253
 PETROVICI RARES
 Medgidia

ORDINUL ARHITECTILOR
 DIN ROMANIA
 1089
 Luisa
 TALASMAN
 Arhitect cu drept de semnatura

Luisa

BENEFICIAR:ULMEANU NICULINA, STR. NUFARULUI, NR 12, MUN. MEDGIDIA, JUDETUL CONSTANTA		DOCUMENTATIE PENTRU AUTORIZARE CONSTRUIRE - - ETAJARE LOCUINTA PESTE PARTER EXISTENT C3.	
ARH. TALASMAN LUISA INSCRIS LA O.A.R. CU NR 1089	01.2025	SCARA 1:50	FATADA POSTERIOARA
ARHITECT	LUIA TALASMAN		
STRUCTURA	SING. BOBOC MARIA		
DESENAT	PETROVICI RARES		

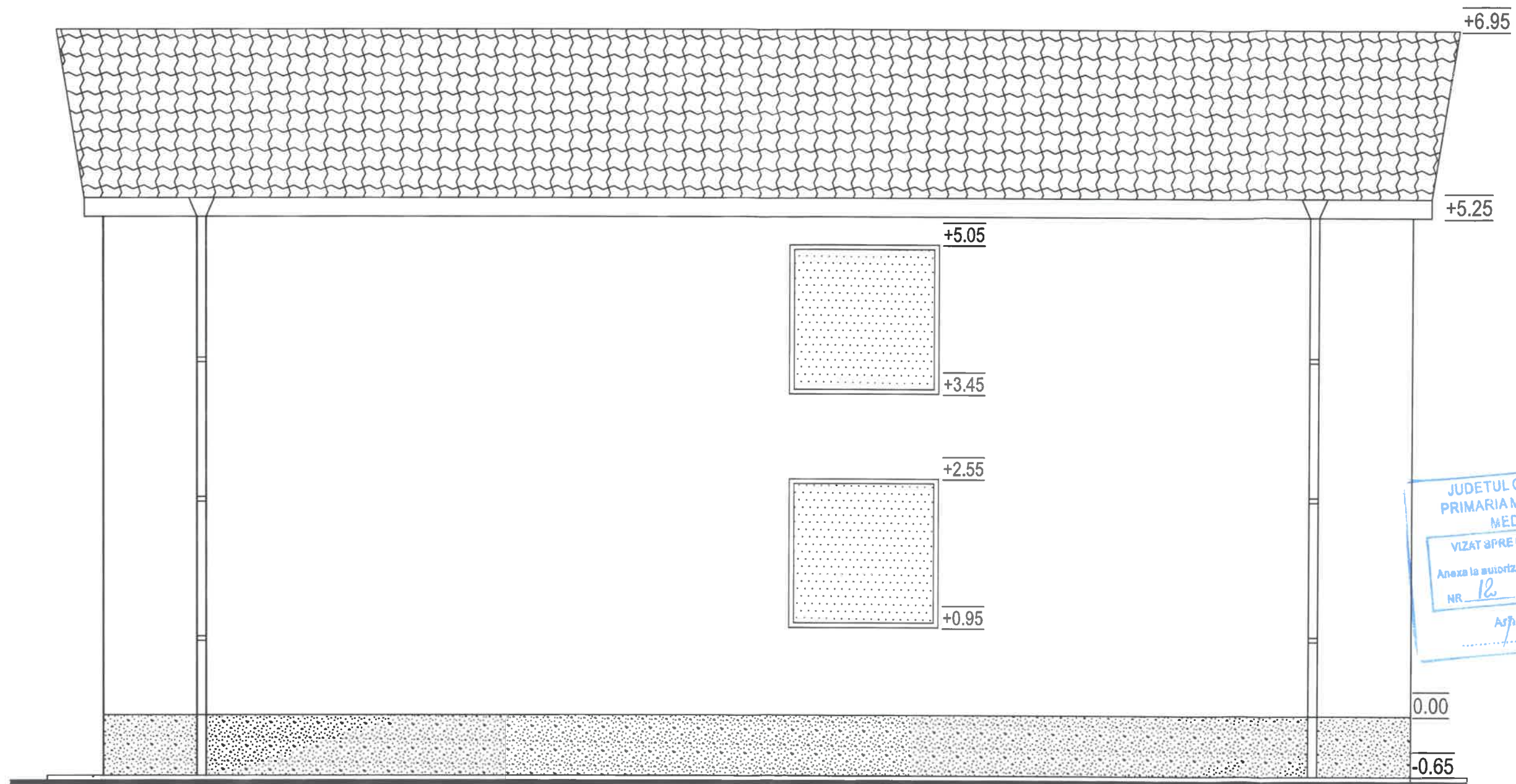

JUDETUL CONSTANTA
 PRIMARIA MUNICIPIULUI
 MEDGIDIA
 VIZAT SI PRE-RECHIZITARE
 Anexa la autorizatia de Constructie
 Destinatara
 NR. 12 din 19.03.2025
 Arhitect SING BOBOC MARIA
 DIPLOMA
 NR. 7697/1977
 CONSTANTA

PERSOANA FIZICA AUTORIZATA
 CUI 25941259
 PETROVICI RARES
 INSTANTIA

ORDINUL ARHITECTILOR
 DIN ROMANIA
 1089
 Luisa
 TALAŞMAN
 Arhitect cu drept de semnătură

BENEFICIAR:ULMEANU NICULINA, STR. NUFARULUI, NR 12, MUN. MEDGIDIA, JUDETUL CONSTANTA		DOCUMENTATIE PENTRU AUTORIZARE CONSTRUIRE - - ETAJARE LOCUINTA PESTE PARTER EXISTENT C3.	
ARH. TALASMAN LUISA INSCRIS LA O.A.R. CU NR 1089	01.2025	SCARA 1:50	FATADA LATERALA STANGA PR. NR. 0/2025
ARHITECT	LUISA TALASMAN		
STRUCTURA	SING. BOBOC MARIA		
DESENAT	PETROVICI RARES		

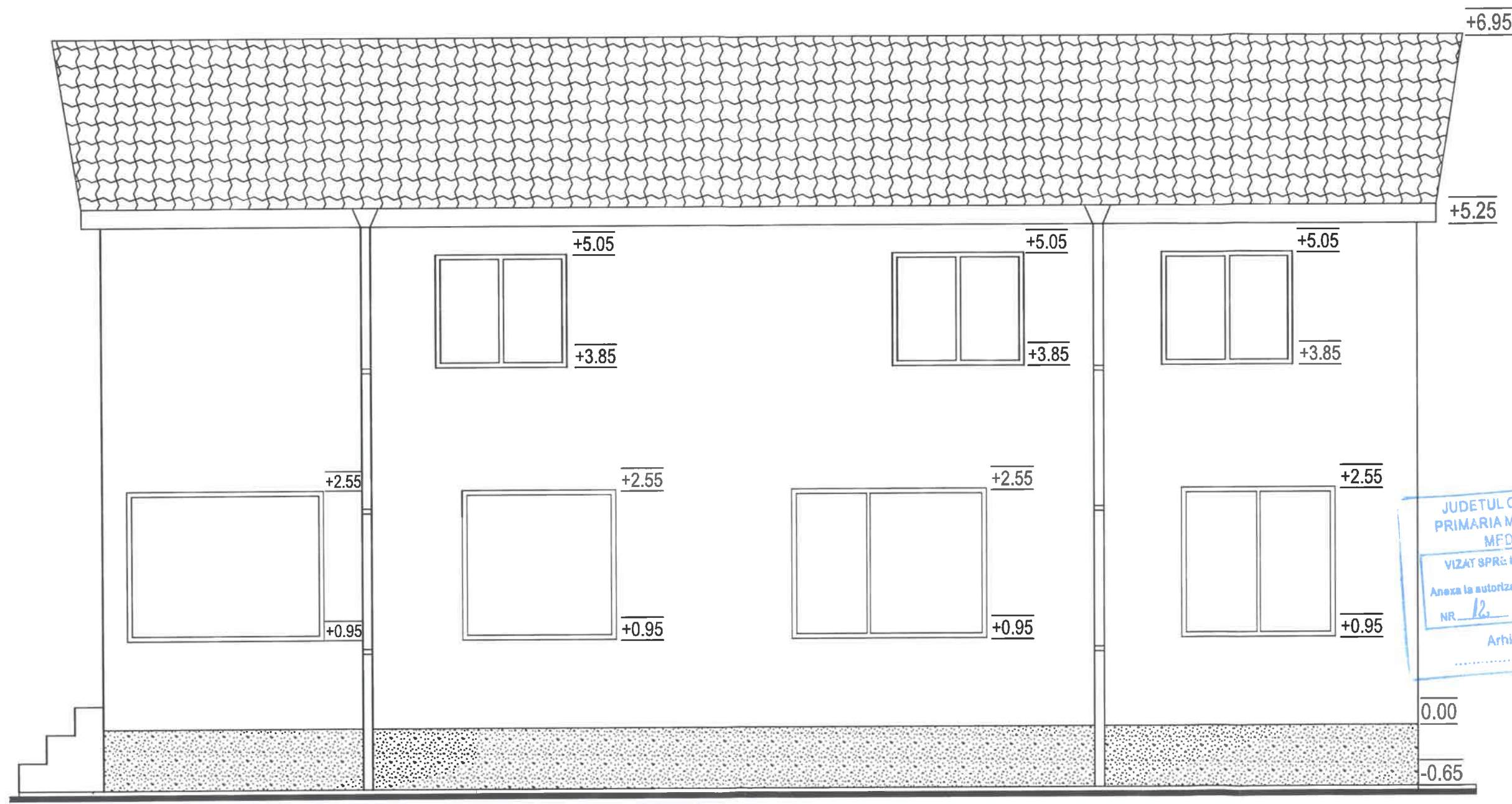

JUDETUL CONSTANTA
 PRIMARIA MUNICIPIULUI
 MEDGIDIA
 VIZAT SPRE NEBUCINIMUARE
 Anexa la autorizatia de Construire
 Deschidere
 NR. 12 din 19.03.2025
 Arhitect/ser. *Ska 4*

SING. BOBOC MARIA
 DIPLOMA
 NR. 2697/1977
 CONSTANTA

PERSOANA FIZICA AUTORIZATA
 PE TITLUL DE ARHITECT
 CUI 25941253
 Medgidia Constanta

ORDINUL ARHITECTILOR
 DIN ROMANIA
 1089
 Luisa
 TALASMAN
 Arhitect/ser. de semnatura

BENEFICIAR:ULMEANU NICULINA, STR. NUFARULUI, NR 12. MUN. MEDGIDIA, JUDETUL CONSTANTA		DOCUMENTATIE PENTRU AUTORIZARE CONSTRUIRE - - ETAJARE LOCUINTA PESTE PARTER EXISTENT C3.	
ARH. TALASMAN LUISA INSCRIS LA O.A.R. CU NR 1089	01.2025	SCARA 1:50	FATADA LATERALA DREAPTA
ARHITECT	LUISA TALASMAN		
STRUCTURA	SING. BOBOC MARIA		
DESENAT	PETROVICI RARES		PR. NR. 0/2025