

LEGENDA HASURI

- PERETE EXISTENT - SE PASTREAZA
- PERETE PROPUIS
- ELEMENT EXISTENT - SE DESFINTEAZA (STALPI, GRINZI, PLANSEE)
- ELEMENT CO(CA1) RF-180'
- ELEMENT CO(CA1) RF-120'
- ELEMENT CO(CA1) RF-90'
- ELEMENT CO(CA1) RF-60'

SECTIUNE A-A

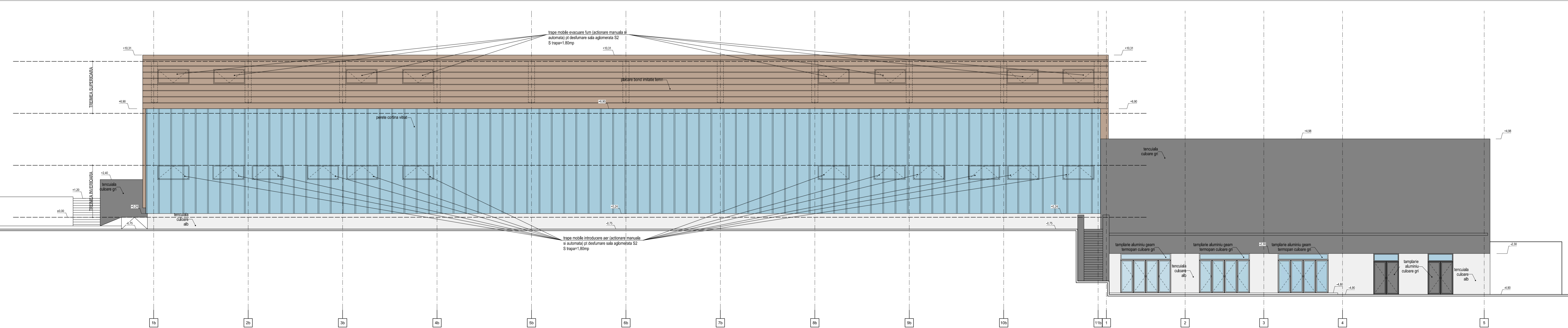

FATADA NORD

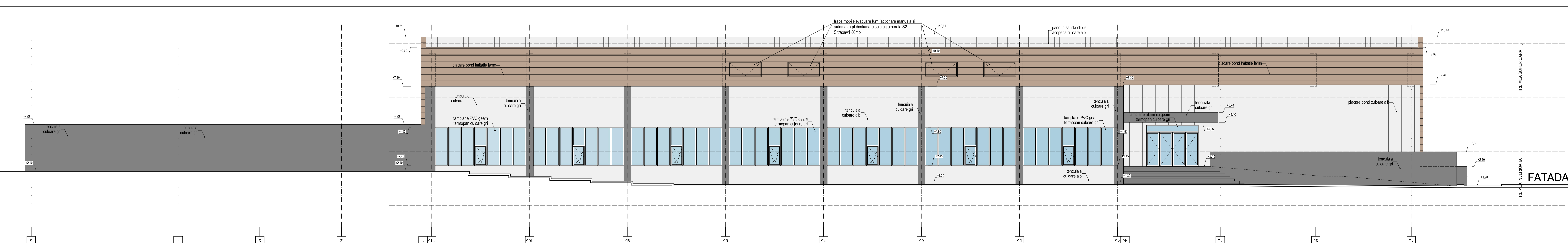

stalpi, coloane, pereti portanti	CO(CA1) cls. de reactie la foc A1 - min. 120'
pereti interiori nestructurati	C1(CA2a) cls. de reactie la foc A2-s1,60 - min. 30'
pereti exteriori nestructurati	C1(CA2a) cls. de reactie la foc A2-s1,60 - min. 15'
grinzi, planse, nervuri	CO(CA1) cls. de reactie la foc A1 - min. 30'
acoperisuri autoportante fara pod (inclusiv contraventuri), sarpanita acoperisurilor fara pod	Grinzi din lemn lamelar ignifugat, C1(CA2a) cls. de reactie la foc B s1-60 - min. 30'
panouri de invelitoare si suportul continuu al invelitorii combustibile	Panouri tip sandwich, C1(CA2a) cls. de reactie la foc B2-s1,60 - min. 30'

NOTA: Constructia se incadreaza in categoria "C" de importanta (importanta normala conform HGR nr. 766/1997, cap. II, art. 20) si in clasa II de importanta (conform normativ P100-1/2013) Conform Normativului P118/1999, constructia se incadreaza in gradul I de rezistenta la foc. Conform Normativului P118/1999, art. 2.1.3., riscul de incendiu pentru acest mobil este mic.

S.C. HOLIDAY DESIGN CONSULT S.R.L.	DEZASAMBLAMENT	REABILITARE, MODERNIZARE SI DOTARE SALA MULTIFUNCTIONALA SI BAZIN OLIMPIC DIN CADRUL COMPLEXULUI SPORTIV "FTIMIE ILIEȘI" DIN MUNICIPIUL MEDGIDA	PROIECT
	PROIECTANT GENERAL	Str. Podgorilor, nr. 1A, mun. Medgidia, jud. Constanta	304.2024
S.C. HOLIDAY DESIGN CONSULT S.R.L.	AMPLASAMENT	Municipiul Medgidia	PLANSA
ARHITECTURA	BENEFICIAR		A04
PROIECTAT	arh. Dinu Adrian	SECTIUNE A-A FATADA NORD SI SUD - PROPUS SCALA 1:100	
DESENAT	arh. Dinu Adrian	NOIEMBRIE 2024	DTAC

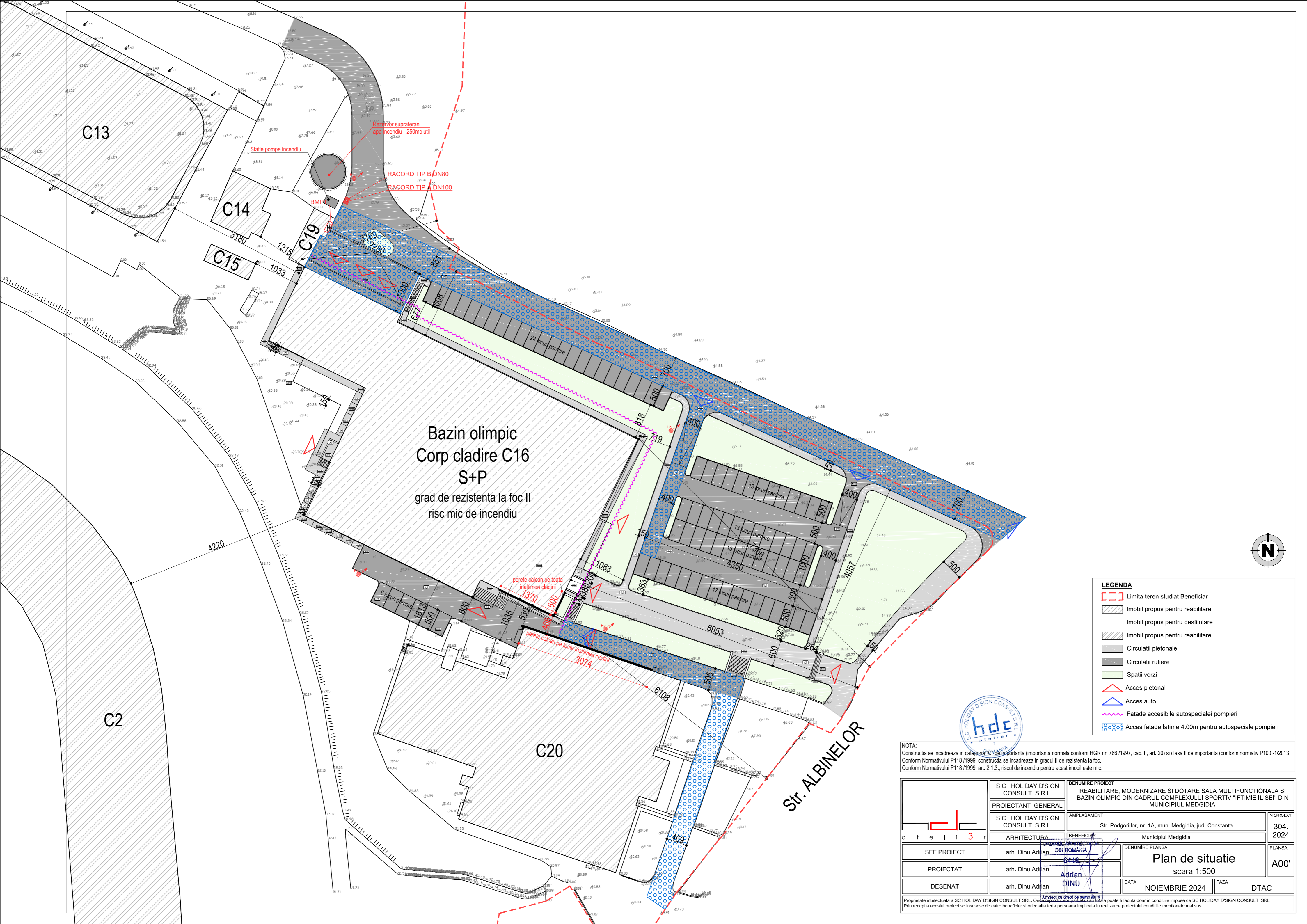

Bazin olimpic
Corp cladire C16
S+P
grad de rezistenta la foc II
risc mic de incendiu

LEGENDA

- Limita teren studiat Beneficiar
- Imobil propus pentru reabilitare
- Imobil propus pentru desfiintare
- Imobil propus pentru reabilitare
- Circulatii pietonale
- Circulatii rutiere
- Spatii verzi
- ▲ Acces pietonal
- ▲ Acces auto
- ~ Fatade accesibile autospeciale pompieri
- Acces fatade latime 4.00m pentru autospeciale pompieri

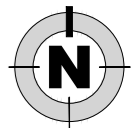

NOTA:
Construcția se încadrează în categoria "C" de importanță (importanța normală conform HGR nr. 766 /1997, cap. II, art. 20) și clasa II de importanță (conform normativ P100 -1/2013) Conform Normativului P118 /1999, construcția se încadrează în gradul II de rezistență la foc.
Conform Normativului P118 /1999, art. 2.1.3., riscul de incendiu pentru acest imobil este mic.

	S.C. HOLIDAY D'SIGN CONSULT S.R.L.	DENUMIRE PROIECT REABILITARE, MODERNIZARE SI DOTARE SALA MULTIFUNCTIONALA SI BAZIN OLIMPIC DIN CADRUL COMPLEXULUI SPORTIV "IFTIMIE ILISEI" DIN MUNICIPIUL MEDGIDIA		NR./PROIECT 304. 2024
	PROIECTANT GENERAL	AMPLASAMENT Str. Podgoriilor, nr. 1A, mun. Medgidia, jud. Constanta		
SEF PROIECT	arh. Dinu Adrian	BENEFICIAR	Municipiul Medgidia	
PROIECTAT	arh. Dinu Adrian	DENUMIRE PLANSA		PLANSA
DESENAT	arh. Dinu Adrian	Plan de situatie scara 1:500		A00'
		DATA	NOIEMBRIE 2024	FAZA DTAC
Proprietate intelectuală a SC HOLIDAY D'SIGN CONSULT SRL. Orice reproducere parțială sau totală poate fi făcută doar în condițiile impuse de SC HOLIDAY D'SIGN CONSULT SRL. Prin recepția acestui proiect se înțese de către beneficiar și orice alta terță persoană implicată în realizarea proiectului condițiile menționate mai sus.				

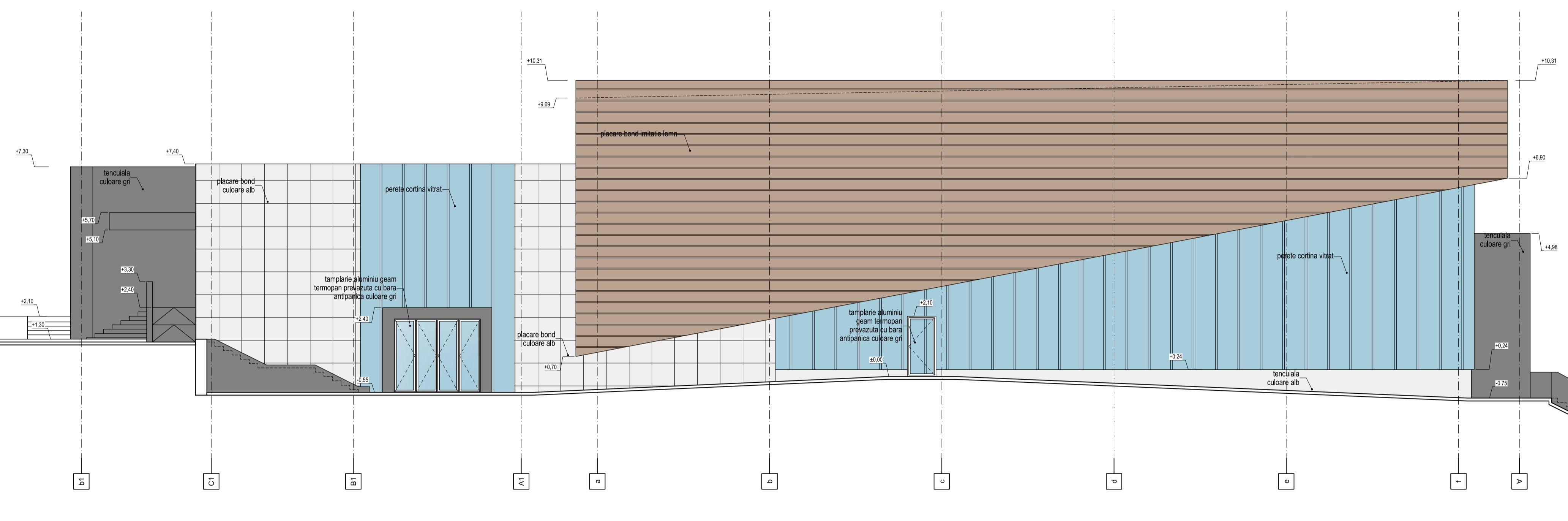

FATADA EST

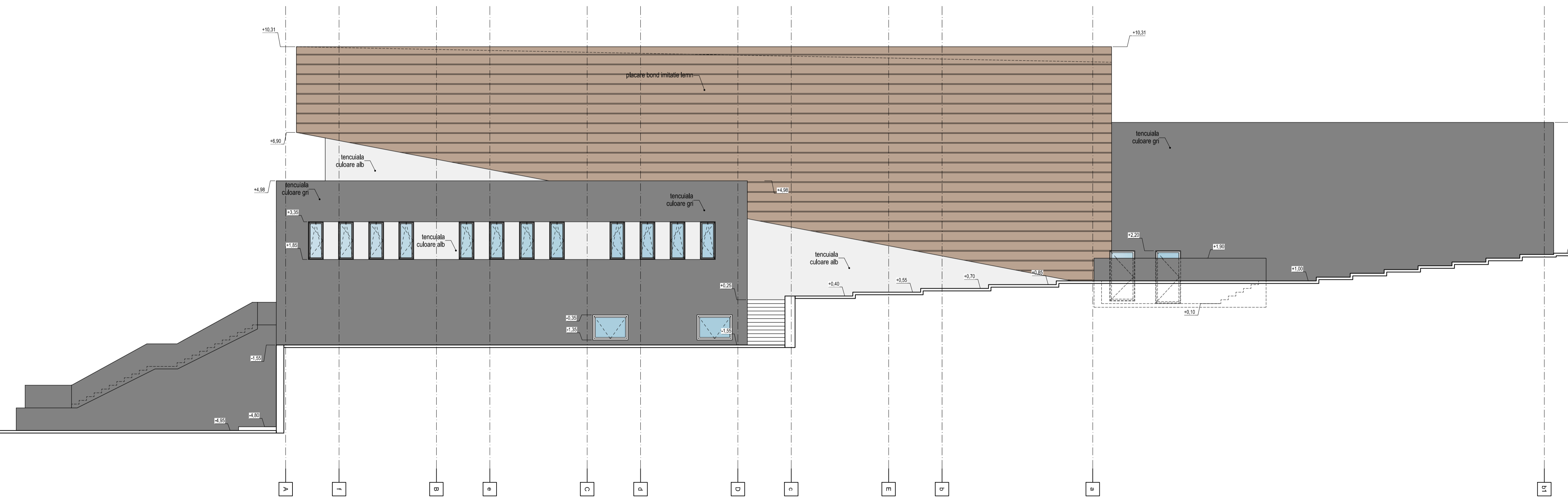

FATADA VEST

stâlpi, coloane, pereți portanți	C0(CA1) cls. de reacție la foc A1 – min. 120'
pereti interiori nestructurali	C1(CA2a) cls. de reacție la foc A2-s1,d0 – min. 30'
pereti exteriori nestructurali	C1(CA2a) cls. de reacție la foc A2-s1,d0 – min. 15'
grinzi, planșee, nervuri	C0(CA1) cls. de reacție la foc A1 – min. 30'
acoperșuri autoportante fara pod (inclusiv contraventurii), șarpanta acoperșurilor fara pod	Grinzi din lemn lamelar ignifugat, C1(CA2a) cls. de reacție la foc B s1-d0 – min. 30'
panouri de învelitoare și suportul continuu al învelitorii combustibile	Panouri tip sandwich, C1(CA2a) cls. de reacție la foc B2-s1,d0 - min. 30'

NOTA:
 Construcția se încadrează în categoria "C" de importanță (importanță normală conform HCR nr. 766/1997, cap. II, art. 20) și clasa II de importanță (conform normativ P100-1/2013).
 Conform Normativului P118/1999, construcția se încadrează în gradul I de rezistență la foc.
 Conform Normativului P118/1999, art. 2.1.3., riscul de incendiu pentru acest tip de construcție este mic.

	S.C. HOLIDAY DESIGN CONSULT S.R.L.	DEZINAMER PROIECT	REABILITARE, MODERNIZARE SI DOTARE SALA MULTIFUNCTIONALA SI BAZIN OLIMPIC DIN CADRUL COMPLEXULUI SPORTIV "FTIMIE ILIEȘI" DIN MUNICIPIUL MEDGIDA	NR. PROIECT 304 2024
	S.C. HOLIDAY DESIGN CONSULT S.R.L.	PROIECTANT GENERAL		
a t e i i 3 r PROIECTAT	arh. Dinu Adrian	AMPUSAMENT	Str. Podgorilor, nr. 1A, mun. Medgidia, jud. Constanta	PLANSĂ A05
DESEINAT	arh. Dinu Adrian	BENEFICIAR	Municipiul Medgidia	
		DEZINAMER PLANSĂ		
			FATADE EST SI VEST - PROPUS	
			SCARA 1:100	
		DATA	NOIEMBRIE 2024	FACA
				DTAC

Proiectarea realizată de S.C. HOLIDAY DESIGN CONSULT S.R.L. Oportunitățile pentru care este posibilă înlocuirea numelui de proiectant în cazul în care este necesar să se înlocuiască în proiectul de proiectare și în proiectul de execuție de către beneficiar și orice altă persoană implicată în realizarea proiectului condițiile menționate mai sus.