

CP1
CONTAINER
MODULAR
EXISTENT PE
AMPLASAMENT
(INTRARE IN
LEGALITATE)

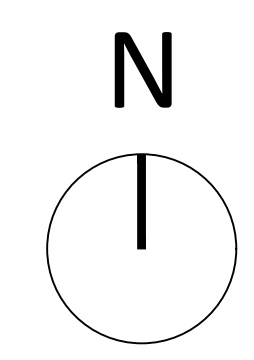



PLATFORMA
BETONATA
HELIPORT

LEGENDA:

-  CAROSABIL
-  SPATIU VERDE AMENAJAT
-  LIMITA PARCELAR
-  ARBORI PROPUȘI
-  PAVAJ TROTUAR
-  LIMITA ZONA DE STUDIU
-  TRASEU AUTOSPECIALA

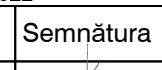

Suprafata teren	42.560,00 (CF 104956)
Suprafata construita totala (existent)	7.413,00mp
Suprafata construita desfasurata totala (existent)	26.841,00mp
Suprafata construita container modular	52,16 mp
Suprafata construita desfasurata container	52,16 mp
POT	17,54%
CUT	0,63

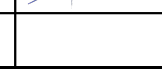
	Clasa de importanta conform P 100/1-2013				
	Categoria de importanta conform HGR 786 / 1997				
	Gradul de rezistenta la foc conform P 118 / 1999	II			
Risc de incendiu - conform P 118 / 1999		MIC			
PROIECTANT GENERAL: SC EDIFICIA CONCEPT SRL Adresa: Bulevardul Mădălești, Nr. 123, Sector 4, București Contact: +4 0762 456 777 edificiaconcept@gmail.com CUI: 45757906 J40/4344/07.03.2022		Beneficiar: U.A.T. MUNICIPIUL MEDGIDIA		Proiect nr. 17/2024	
Specialitate	Nume	Semnătura	Scara	Titlu proiect:	Faza:
Sef proiect:	Arh. Cosmin Dinu ION		1:500	AMPLASARE CONSTRUCTIE CONTAINER MODULAR FIX - PENTRU INSTALATIE RADIOLOGICA DE TOMOGRAFIE COMPUTERIZATA INCISIVE CT64 - INTRARE IN LEGALITATE	D.T.A.C.
Proiectat:	Arh. Cosmin Dinu ION			ADRESA: STR. ION CREANGA, NR. 18, MUNICIPIUL MEDGIDIA	
Verificat:	Arh. Cosmin Dinu ION		Data:	Titlu planșă:	Planșă NR.
Desenat:	Arh. Cosmin Dinu ION		09.2024	PLAN DE SITUATIE PROPUȘ	AP.02
Desenat:					



ORDINUL ARHITECTILOR
DIN ROMANIA
7977
Cosmin Dinu
ION
Arhitect cu drept de semnatura

Tamplarie exterioara

din profile de aluminiu RAL 7022 mat, cu rupere de punte termica, sticla tripan si geam termoizolant si cu coeficientul de transfer termic al ferestrei (impreuna cu sticla) $U_f \text{ max.} = 0,9 \text{ W/M}^2\text{K}$.

COTA SUPERIOARA
+2.76M

COTA SUPERIOARA
+2.76M

COTA PARTER
 $\pm 0,00$

COTA PARTER
 $\pm 0,00$

COTA CTN
-0.2M

COTA CTA
-3.15

FINISAJ EXTERIOR

Perete panou sandvis cu tabla ondulata aparenta 60mm grosime

FATADA VEST



Suprafata teren	42.560,00 (CF 104956)
Suprafata construita totala (existent)	7.413,00mp
Suprafata construita desfasurata totala (existent)	26.841,00mp
Suprafata construita container modular	52,16 mp
Suprafata construita desfasurata container	52,16 mp
POT	17,54%
CUT	0,63

	Clasa de importanta conform P 100/1- 2013				
	Categoria de importanta conform HGR 766 / 1997				
	Gradul de rezistenta la foc conform P 118 / 1999	II			
	Risc de incendiu - conform P 118 / 1999	MIC			
PROIECTANT GENERAL: SC EDIFICIA CONCEPT SRL Adresa: Bulevardul Mărășești, Nr.123, Sector 4, București Contact: +4 0762 456 777 edificiaconcept@gmail.com CUI: 45757906 J40/4344/07.03.2022		Beneficiar: U.A.T. MUNICIPIUL MEDGIDIA		Proiect nr. 17/2024	
Specialitate	Nume	Semnatura	Scara: 1:100	Titlu proiect: "AMPLASARE CONSTRUCTIE CONTAINER MODULAR FIX - PENTRU INSTALATIE RADIOLOGICA DE TOMOGRAFIE COMPUTERIZATA INCISIVE CT64 - INTRARE IN LEGALITATE" ADRESA: STR. ION CREANGA, NR. 18, MUNICIPIUL MEDGIDIA	Faza:
Sef proiect:	Arh. Cosmin Dinu ION				D.T.A.C.
Proiectat:	Arh. Cosmin Dinu ION		Data: 09.2024	Titlu planșă: FATADA VEST	Planșă NR AP.05
Verificat:	Arh. Cosmin Dinu ION				
Desenat:	Arh. Cosmin Dinu ION				
Desenat:					

FINISAJ EXTERIOR

Perete panou sandvis cu tabla ondulata aparenta 60mm grosime

COTA SUPERIOARA
+2.76M

COTA PARTER
±0,00

COTA SUPERIOARA
+2.76M

COTA PARTER
±0,00

COTA CTN
-0.2M

COTA CTA
3.15

CLADIRE SPITAL EXISTENT

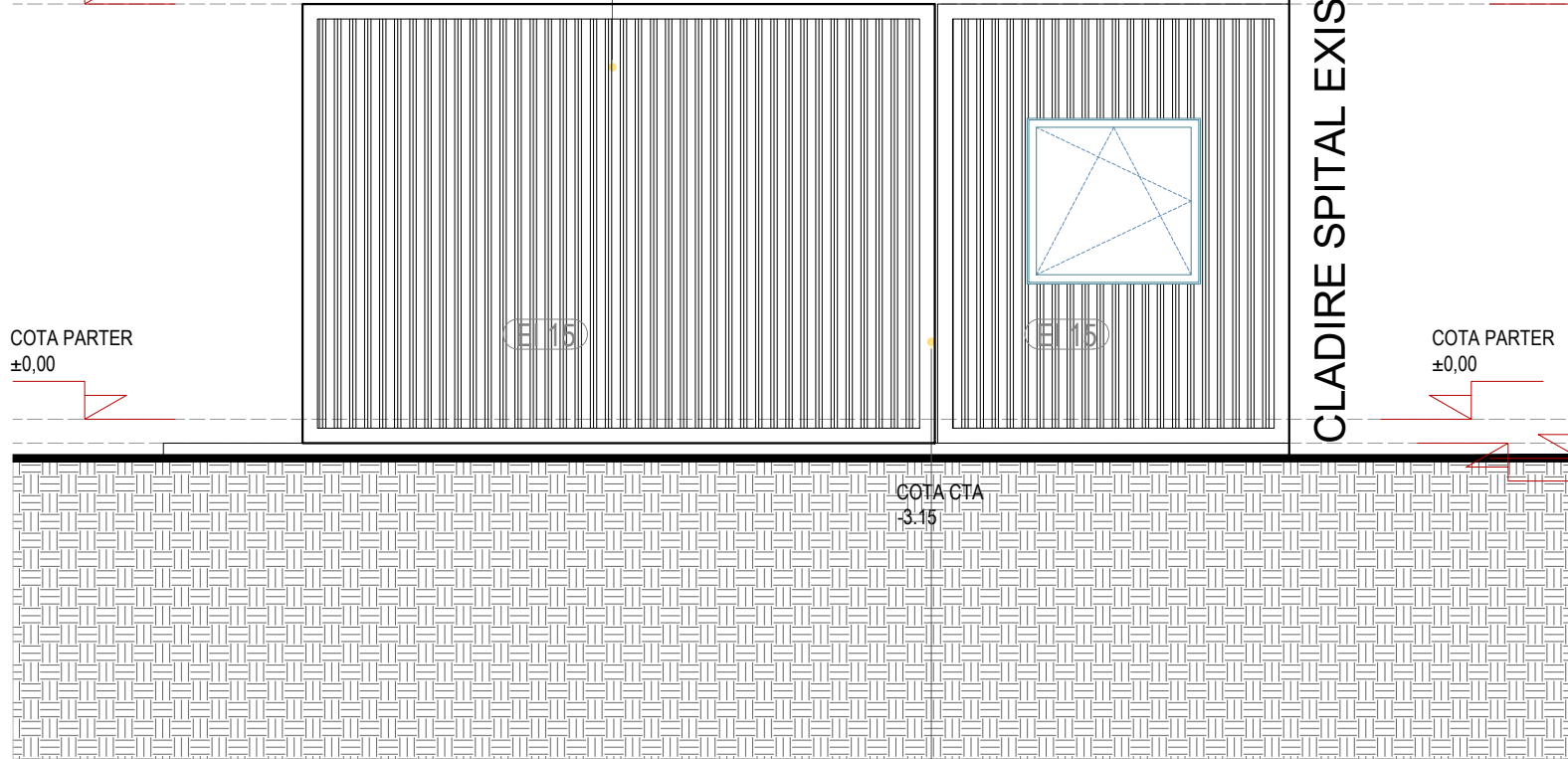

FINISAJ EXTERIOR

Perete panou sandvis cu tabla ondulata aparenta 60mm grosime

FATADA SUD



Suprafata teren	42.560,00 (CF 104956)
Suprafata construita totala (existent)	7.413,00mp
Suprafata construita desfasurata totala (existent)	26.841,00mp
Suprafata construita container modular	52,16 mp
Suprafata construita desfasurata container	52,16 mp
POT	17,54%
CUT	0,63

	Clasa de importanta conform P 100/1- 2013		 Management Systems Certification	 Management Systems Certification	
	Categoria de importanta conform HGR 766 / 1997				
	Gradul de rezistenta la foc conform P 118 / 1999	II			
	Risc de incendiu - conform P 118 / 1999	MIC			
PROIECTANT GENERAL: SC EDIFICIA CONCEPT SRL Adresa: Bulevardul Mărășești, Nr.123, Sector 4, București Contact: +4 0762 456 777 edificiaconcept@gmail.com CUI: 45757906 J40/4344/07.03.2022		Beneficiar: U.A.T. MUNICIPIUL MEDGIDIA		Proiect nr. 17/2024	
Specialitate	Nume	Semnatura	Scara: 1:100	Titlu proiect: "AMPLASARE CONSTRUCTIE CONTAINER MODULAR FIX - PENTRU INSTALATIE RADIOLOGICA DE TOMOGRAFIE COMPUTERIZATA INCISIVE CT64 - INTRARE IN LEGALITATE" ADRESA: STR. ION CREANGA, NR. 18, MUNICIPIUL MEDGIDIA	Faza:
Sef proiect:	Arh. Cosmin Dinu ION				D.T.A.C.
Proiectat:	Arh. Cosmin Dinu ION		Data: 09.2024	Titlu planșă: FATADA SUD	Planșa NR AP.07
Verificat:	Arh. Cosmin Dinu ION				
Desenat:	Arh. Cosmin Dinu ION				
Desenat:					

FINISAJ EXTERIOR

Perete panou sandvis cu tabla ondulata aparenta 60mm grosime

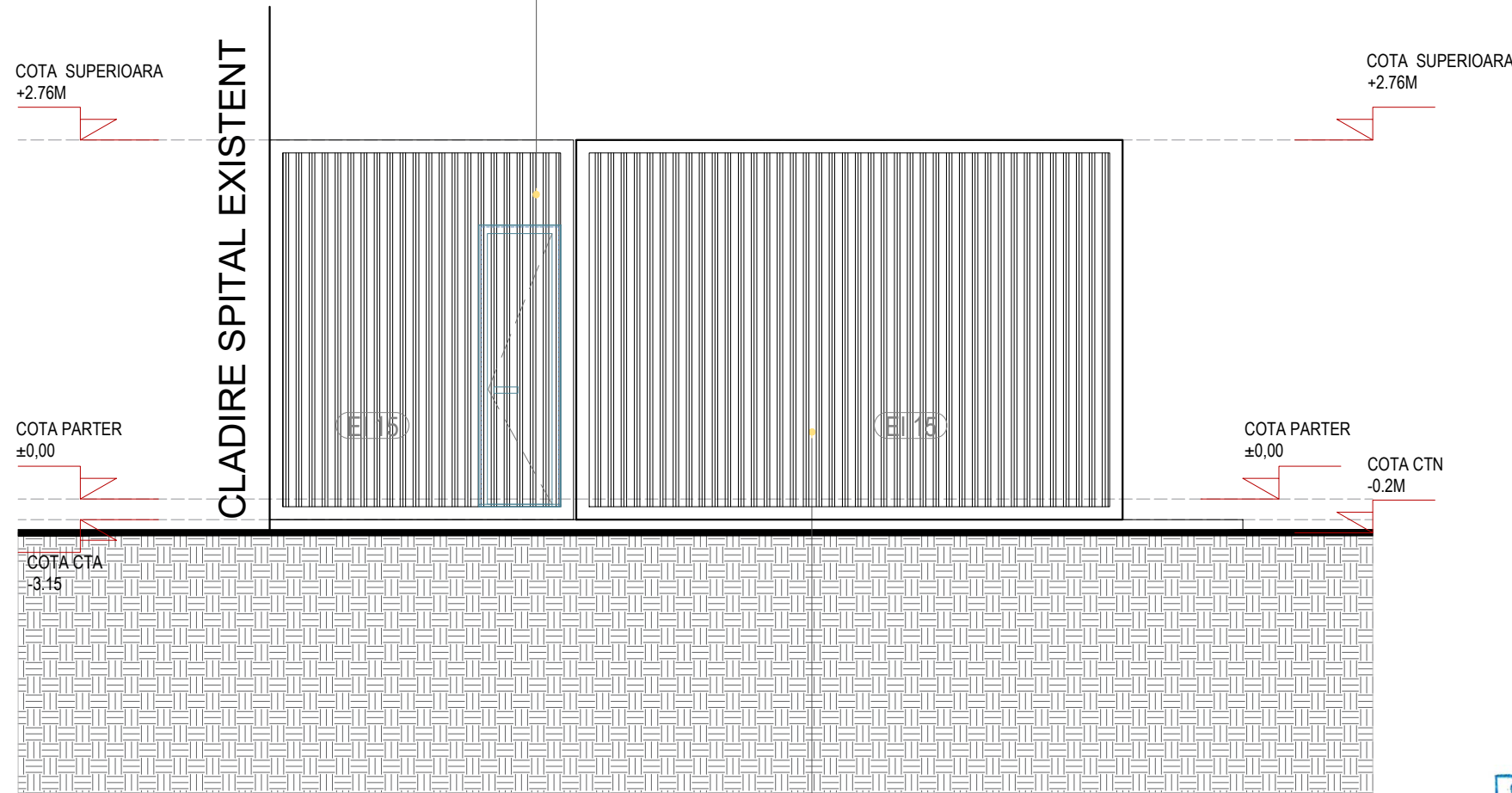

FATADA NORD



Suprafata teren	42.560,00 (CF 104956)
Suprafata construita totala (existent)	7.413,00mp
Suprafata construita desfasurata totala (existent)	26.841,00mp
Suprafata construita container modular	52,16 mp
Suprafata construita desfasurata container	52,16 mp
POT	17,54%
CUT	0,63

	Clasa de importanta conform P 100/1- 2013		 Management Systems Certification	 Management Systems Certification	
	Categoria de importanta conform HGR 766 / 1997				
	Gradul de rezistenta la foc conform P 118 / 1999	II			
	Risc de incendiu - conform P 118 / 1999	MIC			
PROIECTANT GENERAL: SC EDIFICIA CONCEPT SRL Adresa: Bulevardul Mărășești, Nr.123, Sector 4, București Contact: +4 0762 456 777 edificiaconcept@gmail.com CUI: 45757906 J40/4344/07.03.2022		Beneficiar: U.A.T. MUNICIPIUL MEDGIDIA		Proiect nr. 17/2024	
Specialitate	Nume	Semnătura	Scara: 1:100	Titlu proiect: "AMPLASARE CONSTRUCTIE CONTAINER MODULAR FIX - PENTRU INSTALATIE RADIOLOGICA DE TOMOGRAFIE COMPUTERIZATA INCISIVE CT64 - INTRARE IN LEGALITATE" ADRESA: STR. ION CREANGA, NR. 18, MUNICIPIUL MEDGIDIA	Faza:
Sef proiect:	Arh. Cosmin Dinu ION				D.T.A.C.
Proiectat:	Arh. Cosmin Dinu ION		Data: 09.2024	Titlu planșă: FATADA NORD	Planșa NR AP.06
Verificat:	Arh. Cosmin Dinu ION				
Desenat:	Arh. Cosmin Dinu ION				
Desenat:					