

BENEFICIAR: IRIMIA STOIANA, LOC MEDGIDIA, STR. POPORULUI, NR. 26 JUD. CONSTANTA		Desfiintare Constructiilor C1, C2, C3, C4, C5 si C6 si Construire Locuinta P+1E		Proiect nr. : 11/2024
ARH. TALASMAN LUISA INSCRIS LA O.A.R. CU NR 1089		06.2024	PLAN DE SITUATIE	Faza: D.T.A.C
ARHITECT	LUISA TALASMAN	SCARA 1:200		Plansa:
STRUCTURA	SING. BOBOC MARIA			
PROIECTAT	PETROVICI RARES			

FATADA PRINCIPALA

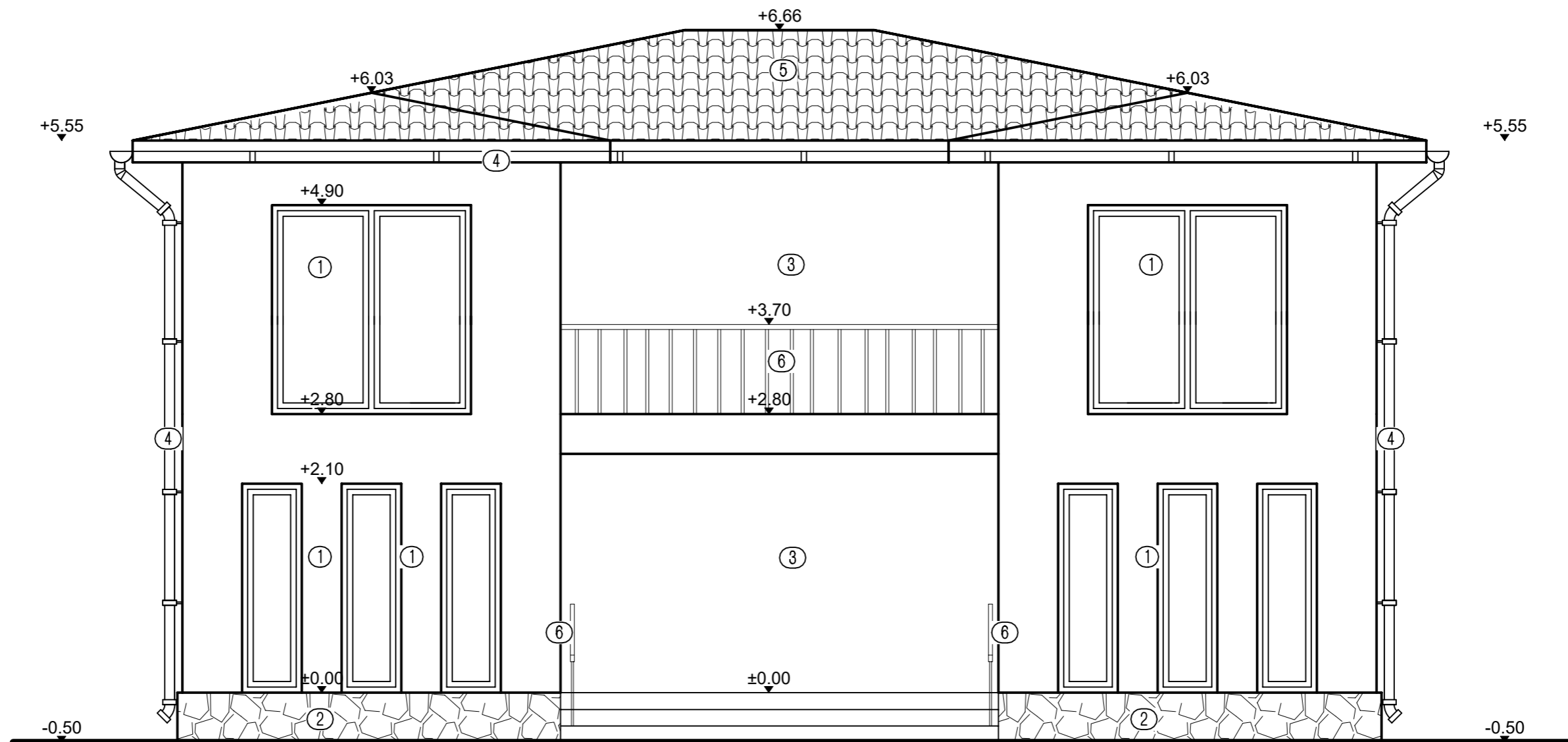

- ① Tamplarie P.V.C. cu geam termopan de culoare maro.
- ② Placaj piatra natur de calcar.
- ③ Termosistem.
- ④ Jgeab, Burlan.
- ⑤ Invelitoare tigla metalica maro.
- ⑥ Balustrada metalica.
- ⑦ Zidarie Nevada.

INCADRAREA CONSTRUCTIEI IN CLASE SI CATEGORII:

HGR nr. 766/1997 Categoria de importanta D
 P100-1/2013 Clasa de importanta IV
 Caracteristici amplasament: ag=0.20g pentru IMR=225ani; Tc=0.7s

BENEFICIAR: IRIMIA STOIANA, STR. POPORULUI, NR.26 LOC. MEDGIDIA, JUDETUL CONSTANTA		DESFIIINTARE CONSTRUCTII C1, C2, C3, C4, C5 si C6 SI CONSTRUIRE LOCUINTA P+1E	
ARHITECT	LUISA TALASMAN	06.2024	Proiect nr.: 11/2024
STRUCTURA	SING. BOBOC MARIA	Scara: 1:50	FAZA: D.T.A.C.
DESENAT	PETROVICI RARES		Plansa: A-07

h/l= 297 / 420 (0.12mp)

FATADA POSTERIOARA

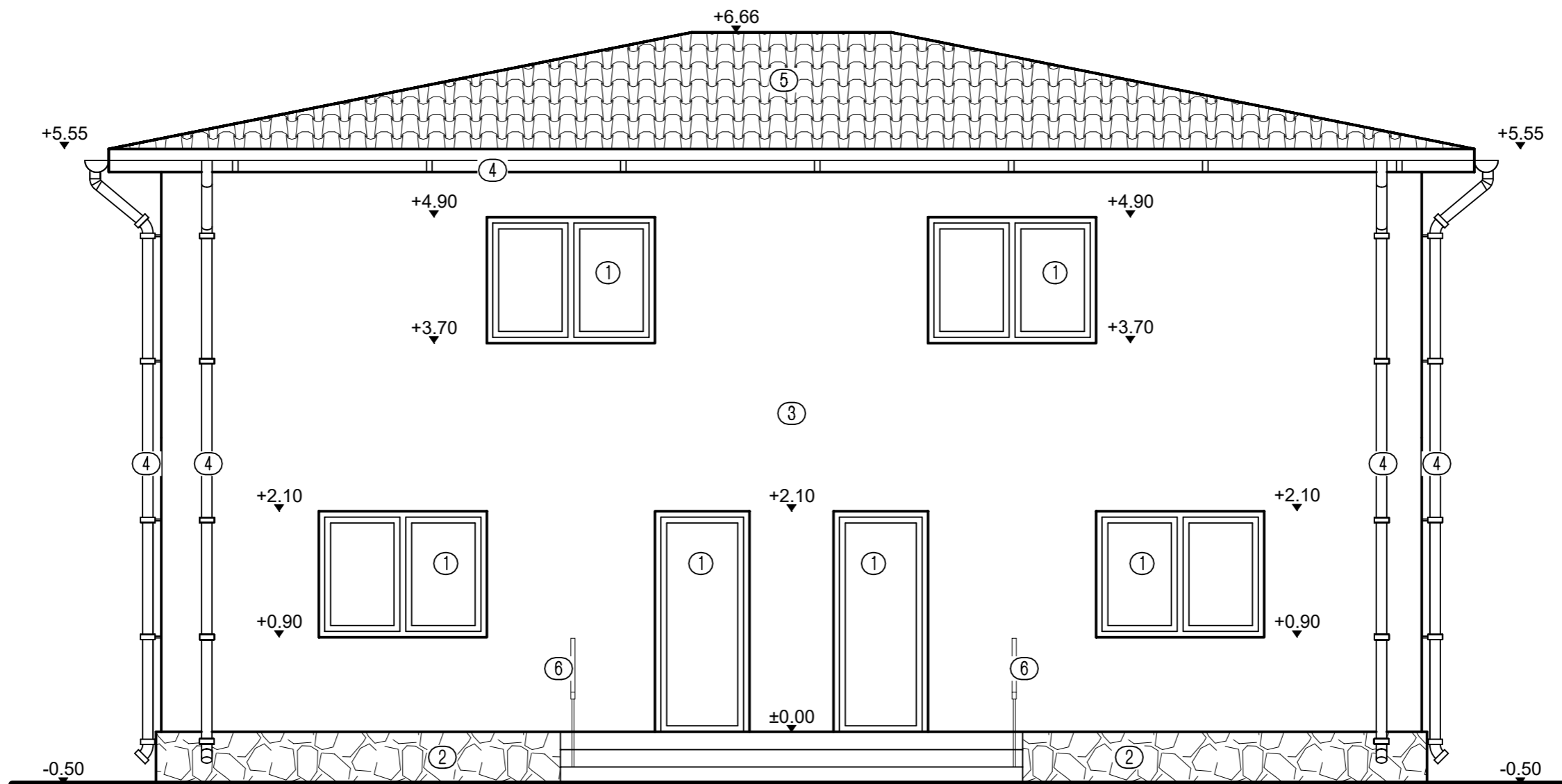

- ① Tamplarie P.V.C. cu geam termopan de culoare maro.
- ② Placaj piatra natur de calcar.
- ③ Termosistem.
- ④ Jgeab, Burlan.
- ⑤ Invelitoare tigla metalica maro.
- ⑥ Balustrada metalica.
- ⑦ Zidarie Nevada.

INCADRAREA CONSTRUCTIEI IN CLASE SI CATEGORII:
 HGR nr. 766/1997 Categoria de importanta D
 P100-1/2013 Clasa de importanta IV
 Caracteristici amplasament: ag=0.20g pentru IMR=225ani; Tc=0.7s

BENEFICIAR: IRIMIA STOIANA, STR. POPORULUI, NR.26 LOC. MEDGIDIA, JUDETUL CONSTANTA		DESFIIINTARE CONSTRUCTII C1, C2, C3, C4, C5 si C6 SI CONSTRUIRE LOCUINTA P+1E	
ARH.TALASMAN LUISA INSCRIS LA O.A.R.CU NR.1089			
ARHITECT	LUISA TALASMAN	06.2024	Proiect nr.: 11/2024
STRUCTURA	SING. BOBOC MARIA	Scara: 1:50	FATADA POSTERIOARA FAZA: D.T.A.C.
DESENAT	PETROVICI RARES		Plansa: A-08

h/l= 297 / 420 (0.12mp)

FATADA LATERALA STANGA

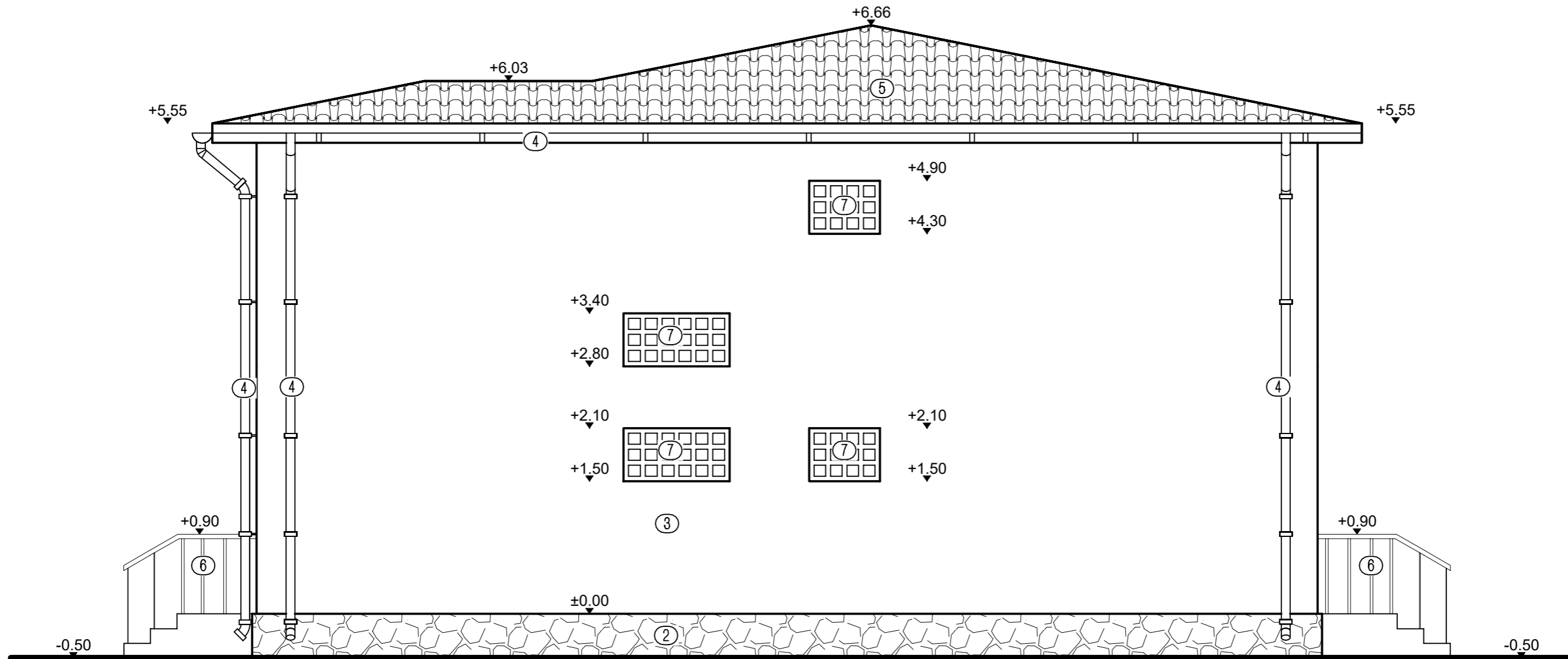

- ① Tamplarie P.V.C. cu geam termopan de culoare maro.
- ② Placaj piatra natur de calcar.
- ③ Termosistem.
- ④ Jgeab, Burlan.
- ⑤ Invelitoare tigla metalica maro.
- ⑥ Balustrada metalica.
- ⑦ Zidarie Nevada.

INCADRAREA CONSTRUCTIEI IN CLASE SI CATEGORII:

HGR nr. 766/1997 Categoria de importanta D
 P100-1/2013 Clasa de importanta IV
 Caracteristici amplasament: ag=0.20g pentru IMR=225ani; Tc=0.7s

BENEFICIAR: IRIMIA STOIANA, STR. POPORULUI, NR.26 LOC. MEDGIDIA, JUDETUL CONSTANTA		DESFIIINTARE CONSTRUCTII C1, C2, C3, C4, C5 si C6 SI CONSTRUIRE LOCUINTA P+1E	
ARH.TALASMAN LUISA INSCRIS LA O.A.R.CU NR.1089			
ARHITECT	LUISA TALASMAN	06.2024	Proiect nr.: 11/2024
STRUCTURA	SING. BOBOC MARIA	Scara: 1:50	FATADA LATERALA STANGA FAZA: D.T.A.C.
DESENAT	PETROVICI RARES		Plansa: A-09

h/l= 297 / 420 (0.12mp)

FATADA LATERALA DREAPTA

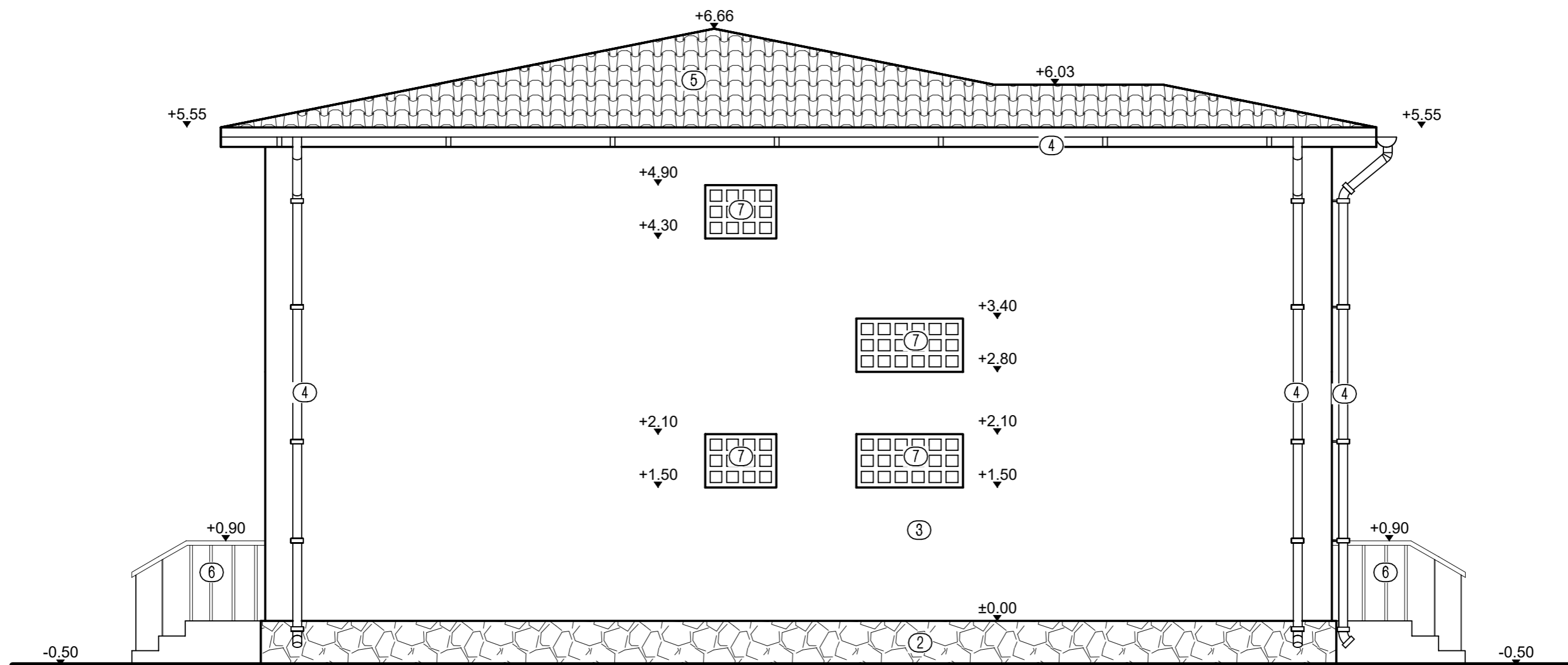

- ① Tamplarie P.V.C. cu geam termopan de culoare maro.
- ② Placaj piatra natur de calcar.
- ③ Termosistem.
- ④ Jgeab, Burlan.
- ⑤ Invelitoare tigla metalica maro.
- ⑥ Balustrada metalica.
- ⑦ Zidarie Nevada.

INCADRAREA CONSTRUCTIEI IN CLASE SI CATEGORII:

HGR nr. 766/1997 Categoria de importanta D
 P100-1/2013 Clasa de importanta IV
 Caracteristici amplasament: ag=0.20g pentru IMR=225ani; Tc=0.7s

BENEFICIAR: IRIMIA STOIANA, STR. POPORULUI, NR.26 LOC. MEDGIDIA, JUDETUL CONSTANTA		DESFIIINTARE CONSTRUCTII C1, C2, C3, C4, C5 si C6 SI CONSTRUIRE LOCUINTA P+1E	
ARH.TALASMAN LUISA INSCRIS LA O.A.R.CU NR.1089			
ARHITECT	LUISA TALASMAN	06.2024	Proiect nr.: 11/2024
STRUCTURA	SING. BOBOC MARIA	Scara: 1:50	FATA LATERALA DREAPTA FAZA: D.T.A.C.
DESENAT	PETROVICI RARES		Plansa: A-10

h/l= 297 / 420 (0.12mp)