

SUPRAFATA TEREN =600MP
SUPRAFATA CONSTRUCTIE PARTER PROPUASA=127MP
P.O.T. EXISTENT =0.00%
C.U.T. EXISTENT =0.00
P.O.T. PROPUS =21%
C.U.T. PROPUS =0.21

Legenda

- Invelitoare
- Constructie propusa PARTER
- Limita de hotar

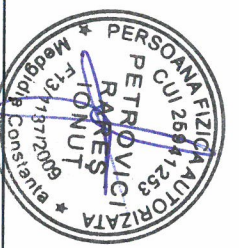
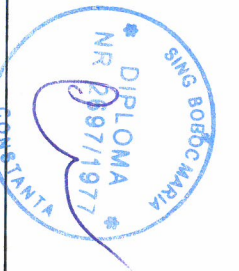

BENEFICIAR: CROITORU STELIAN, LOC. MEDGIDIA, SAT REMUS OPREANU, STR. SPICULUI, NR. 18 CU ACCES DIN STR. FINULUI, JUD. CONSTANTA		DOCUMENTATIE PENTRU CONSTRUCTII LOCUINTA PARTER	
ARH. TALASMAN LUISA INSCRIS LA O.A.R. CU NR 1089		11.2023	
ARHITECT	LUISA TALASMAN	SCARA	
STRUCTURA	SING. BOBOC MARIA	1:200	
PROIECTAT	PETROVICI RARES	PLAN DE SITUATIE	

FATADA POSTERIOARA

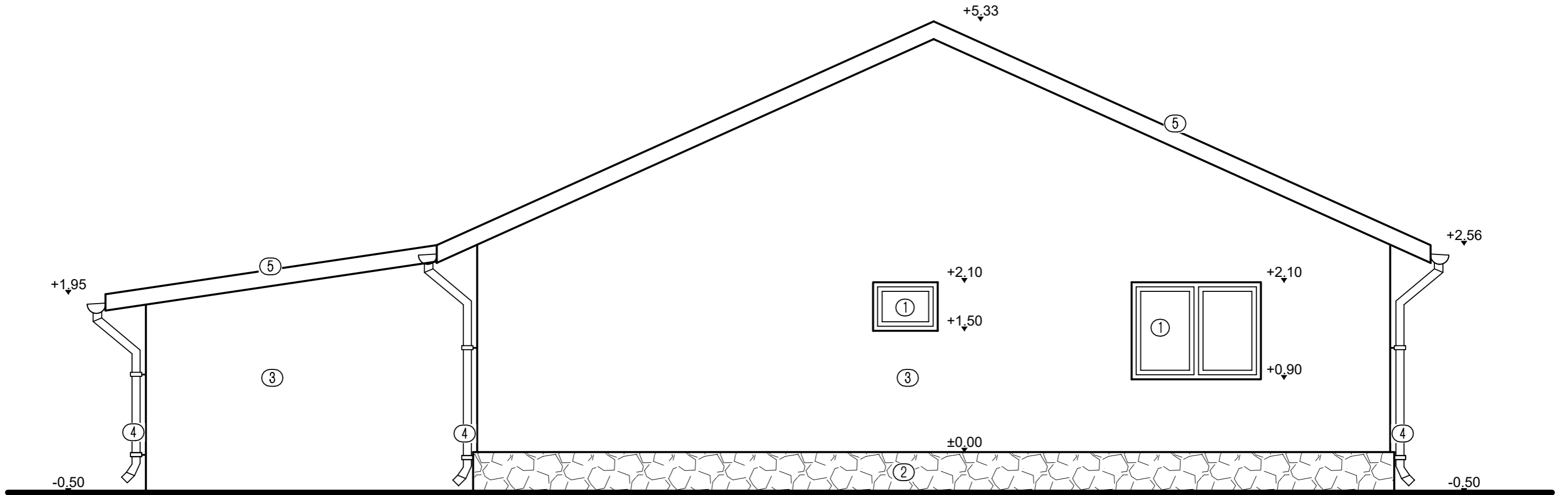

- ① Tamplarie P.V.C. alba cu geam termopan.
- ② Placaj piatra naturala de calcar.
- ③ Tencuiala minerala.
- ④ Burlan, igheab.
- ⑤ Invelitoare tigla metalica maro.
- ⑥ Usa sectionala garaj.
- ⑦ Zidarie Nevada.

INCADRAREA CONSTRUCTIEI IN CLASE SI CATEGORII:
 HGR nr. 766/1997 Categoria de importanta D
 P100-1/2013 Clasa de importanta IV
 Caracteristici amplasament: ag=0.20g pentru IMR=225ani; Tc=0.7s

BENEFICIAR: CROITORU STELIAN, STR. SPICULUI, NR.18, LOT 2, CU ACCES DIN STR. FINULUI LOC. REMUS OPREANU, JUDETUL CONSTANTA			CONSTRUIRE LOCUINTA PARTER CU GARAJ	
ARH.TALASMAN LUISA INSCRIS LA O.A.R.CU NR.1089				
ARHITECT	LUISA TALASMAN	2024	FATADA POSTERIOARA	Proiect nr.: 16/2024
STRUCTURA	SING. BOBOC MARIA	Scara: 1:50		FAZA: D.T.A.C.
DESEMAT	PETROVICI RARES			Plansa: A-07

FATADA LATERALA STANGA

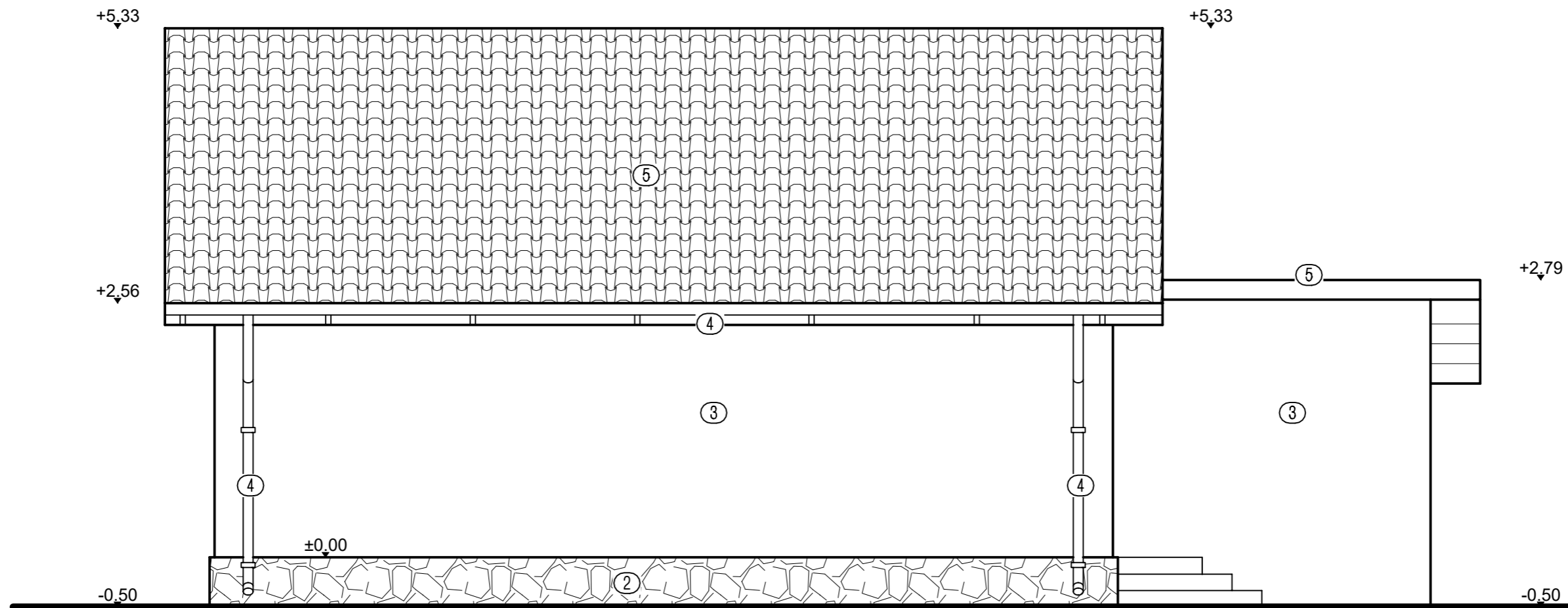

- ① Tamplarie P.V.C. alba cu geam termopan.
- ② Placaj piatra naturala de calcar.
- ③ Tencuiala minerala.
- ④ Burlan, igheab.
- ⑤ Invelitoare tigla metalica maro.
- ⑥ Usa sectionala garaj.
- ⑦ Zidarie Nevada.

INCADRAREA CONSTRUCTIEI IN CLASE SI CATEGORII:
 HGR nr. 766/1997 Categoria de importanta D
 P100-1/2013 Clasa de importanta IV
 Caracteristici amplasament: ag=0.20g pentru IMR=225ani; Tc=0.7s

BENEFICIAR: CROITORU STELIAN, STR. SPICULUI, NR.18, LOT 2, CU ACCES DIN STR. FINULUI LOC. REMUS OPREANU, JUDETLUL CONSTANTA			CONSTRUIRE LOCUINTA PARTER CU GARAJ	
ARH.TALASMAN LUISA INSCRIS LA O.A.R.CU NR.1089				
ARHITECT	LUISA TALASMAN	2024	FATADA LATERALA STANGA	Proiect nr.: 16/2024
STRUCTURA	SING. BOBOC MARIA	Scara: 1:50		FAZA: D.T.A.C.
DESENAT	PETROVICI RARES			Plansa: A-08