

SIMULARE FOTOGRAFICA

SITUATIE EXISTENTA



SITUATIE PROPUSA



- Pentru beneficiar, va urmari lucrarile un diriginte de santier autorizat de Inspectoratul de Stat in Constructii si va semna procesele verbale.
 - In cazul in care proiectantul nu este convocat sa participe la fazele determinante si/sau la verificarile si solutionari ale neconformitatilor, se considera ca beneficiarul si constructorul isi asuma integral raspunderea calitatii lucrarilor.

Prezentul proiect serveste **DOAR** pentru obtinerea **Autorizatiei de Constructie**, nu constituie proiect de executie.

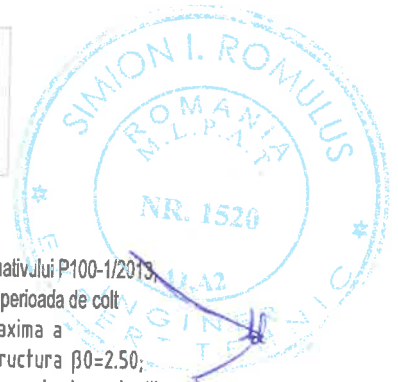

NOTE:

- Din punct de vedere al zonarii seismice, conform normativului P100-1/2013, amplasamentului ii corespunde un coeficient $a_g=0,20g$, perioada de colt $T_c=0,7s$ si un factor de amplificare dinamica maxima a acceleratiei orizontale a terenului de catre structura $\beta_0=2,50$;
- Conform normativului P100-1/2013, clasa de importanta este III, cu coeficientul $\gamma=1,0$;
- Conform HG. 766/97, constructia se incadreaza in categoria "C" de importanta;
- Executia va incepe numai dupa insusirea proiectului de catre executant si rezolvarea tuturor neclaritatilor intre acesta si proiectant.

Executantul are obligatia de a verifica corectitudinea datelor din proiect si de a semnala proiectantului eventualele nepotriviri cu celelalte specialitati.
 In cazul in care apar neconcordante intre situatia reala din teren si cea din proiect, Executantul are obligatia de anunta proiectantul si eventual de a propune spre aprobare solutia de remediere
 La executie va fi respectata Legea nr. 319/2006 - Legea securitatii si sanatatii in munca
 -Monitorul Oficial nr. 646/26.07.2006
 -Hotararea de guvern nr. 300/2006 privind cerintele minime de securitate si sanatate pentru santierile temporare sau mobile
 -Monitorul Oficial nr. 252/21.03.2006



VERIFICATOR/ EXPERT	NUME	SEMNATURA	CERINTA	REFERAT / EXPERTIZA / DATA
Proiectant general: DOM CONCEPT STUDIO ARHITECTURA S.R.L.				
Proiectant specialitate: D&C EXPERT PROIECTARE STRUCTURI RO25405670, J28/267/2009, Str. Povemei nr. 15-17, S.1, Bucuresti Tel.: 0740122014 / 0745981197, e-mail: dcstructuri@gmail.com			Beneficiar: S.C. DR. MAX S.R.L. Adresa: Str. Aeroportului, nr. 53, Mogoșoaia, Jud. Ilfov, Cod postal 077135	
SPECIALIST			Scara:	Proiect nr. 1124-108
Sef proiect:	arh. Mihai Nichita	SEMNATURA	1:75	Faza: D.T.A.C.
Proiectat:	ing. Nicolae Radulescu			Rev: 00
Desenat:	ing. Nicolae Radulescu			
Verificat:	ing. Marian Cazacu		Data: 10.2024	Titlu plansa: Simulare fotografica
420mm x 297mm				Plansa: R.01

FATADE PROPUSE

FATADA PRINCIPALA



FATADA POSTERIOARA

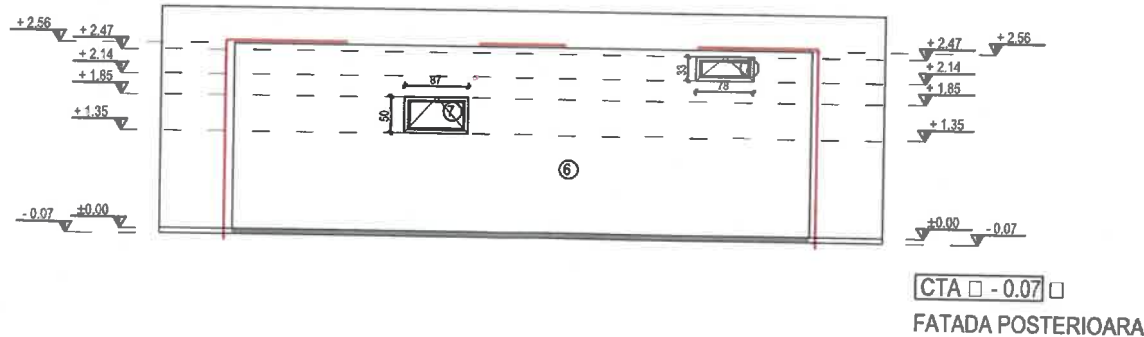

- Pentru beneficiar, va urmari lucrarile un diriginte de santier autorizat de Inspectoratul de Stat in Constructii si va semna procesele verbale.
 - In cazul in care proiectantul nu este convocat sa participe la fazele determinante si/sau la verificari si solutii ale neconformitatilor, se considera ca beneficiarul si constructorul isi asuma integral raspunderea calitatii lucrarilor.

Prezentul proiect serveste **DOAR** pentru obtinerea **Autorizatiei de Constructie**, nu constituie proiect de executie.



- NOTE:
- Din punct de vedere al zonarii seismice, conform normativului P100-1/2013, amplasamentului ii corespunde un coeficient $a_g=0,20g$, perioada de colt $T_c=0,7s$ si un factor de amplificare dinamica maxima a acceleratiei orizontale a terenului de catre structura $\beta_0=2,50$;
 - Conform normativului P100-1/2013, clasa de importanta este III, cu coeficientul $\gamma=1,0$;
 - Conform HG. 766/97, constructia se incadreaza in categoria "C" de importanta;
 - Executia va incepe numai dupa insusirea proiectului de catre executant si rezolvarea tuturor neclaritatilor intre acesta si proiectant.

Executantul are obligatia de a verifica corectitudinea datelor din proiect si de a semnala proiectantului eventualele nepotriviri cu celelalte specialitati.
 In cazul in care apar neconcordante intre situatia reala din teren si cea din proiect, Executantul are obligatia de anunta proiectantul si eventual de a propune spre aprobare solutia de remediere.
 La executie va fi respectata Legea nr. 319/2006 - Legea securitatii si sanatatii in munca
 - Monitorul Oficial nr. 646/26.07.2006
 - Hotararea de guvern nr. 300/2006 privind cerintele minime de securitate si sanatate pentru santierul temporare sau mobile
 - Monitorul Oficial nr. 252/21.03.2006



VERIFICATOR/ EXPERT	NUME	SEMNTURA	CERINTA	JUDETUL CONSTANTA REFERAT EXPERTIZA / DATA MEDIIDIA
Proiectant general: DOM CONCEPT STUDIO ARHITECTURA S.R.L.				VIZAT SI PRE NECONSIMBARE Anexa la autorizarea de Construire Data emitere Nr. 84 din 09/12/2024 Arhitect S.C. DR. MAX S.R.L.
Proiectant specialitate: D&C EXPERT PROIECTARE STRUCTURI RO25405670, J28/267/2009, Str. Povernei nr. 15-17, S.1, Bucuresti Tel.: 0740122014 / 0745981197, e-mail: dcstructuri@gmail.com		Beneficiar: S.C. DR. MAX S.R.L. Adresa: Str. Aeroportului, nr. 53, Mogoșoia, Jud. Ilfov, Cod postal 077135		Proiect nr. 1124-108 Faza: D.T.A.C.
SPECIALIST	NUME	SEMNTURA	Denumire proiect: AMPLASARE SEMNALISTICA EXTERIOARA Dr. Max Medigidia 4	Rev: 00
Sef proiect:	arh. Mihai Nichita	Scara: 1:75	Adresa: Strada Ion Creanga, nr. 11, Medgidia, Judetul Constanta	Planșa: R.03
Proiectat:	ing. Nicolae Radulescu	Data: 10.2024	Titlu planșa: Fatade propuse	
Desenat:	ing. Nicolae Radulescu			
Verificat:	ing. Marian Cazacu			
420mm x 297mm				