

Strada Poporului

AMPLASAMENT STUDIAT

Strada Teilor

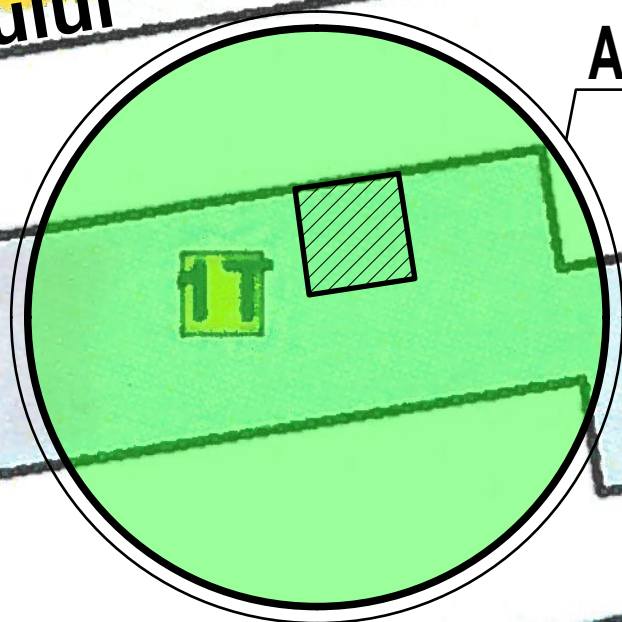

Strada Paltinului

Strada Peșterii

Fundatura Peșterii

VERIFICATOR(EXPERT)	NUME	SEMNATURA	CERINTA	REFERAT/EXPERTIZA NR./DATA
	S.C.Arhitectonic S.R.L. Constanta b-dul Tomis 143 a tel 0241/55.37.55			BENEFICIAR: NICOLAE DANIEL si NICOLAE MIHAELA PROIECT NR.: 35 / 2024
	S.C.Archa S.R.L. Constanta b-dul Tomis 143 a tel 0241/55.37.55			ADRESA: Mun. MEDGIDIA , Str.POPORULUI , Nr. 17 , Bloc 30 , Sc. C , Parter , AP. 74 , Jud. Constanta Nr. cad. 104610-C1-U75 PROIECT NR.: 23 / 2024
	NUME	SEMNATURA	SCARA: 1/500	TITLU PROIECT: REALIZARE ACCES EXTERIOR CU PODEST SI TREPTE ; AMENAJARI INTERIOARE APARTAMENT PENTRU SCHIMBARE DESTINATIE IN SEDIU FIRMA - FRIZERIE FAZA: D.T.A.C.
SEF PROIECT	ARH. NOELA ENE		DATA: 09 / 2024	TITLU PLANSA: PLAN DE SITUATIE PLANSĂ NR. A - 00
PROIECTAT	ARH. NOELA ENE			
INTOCMIT	ARH. NOELA ENE			

h/l= 297 / 420 (0.12mp)

Allplan 2008

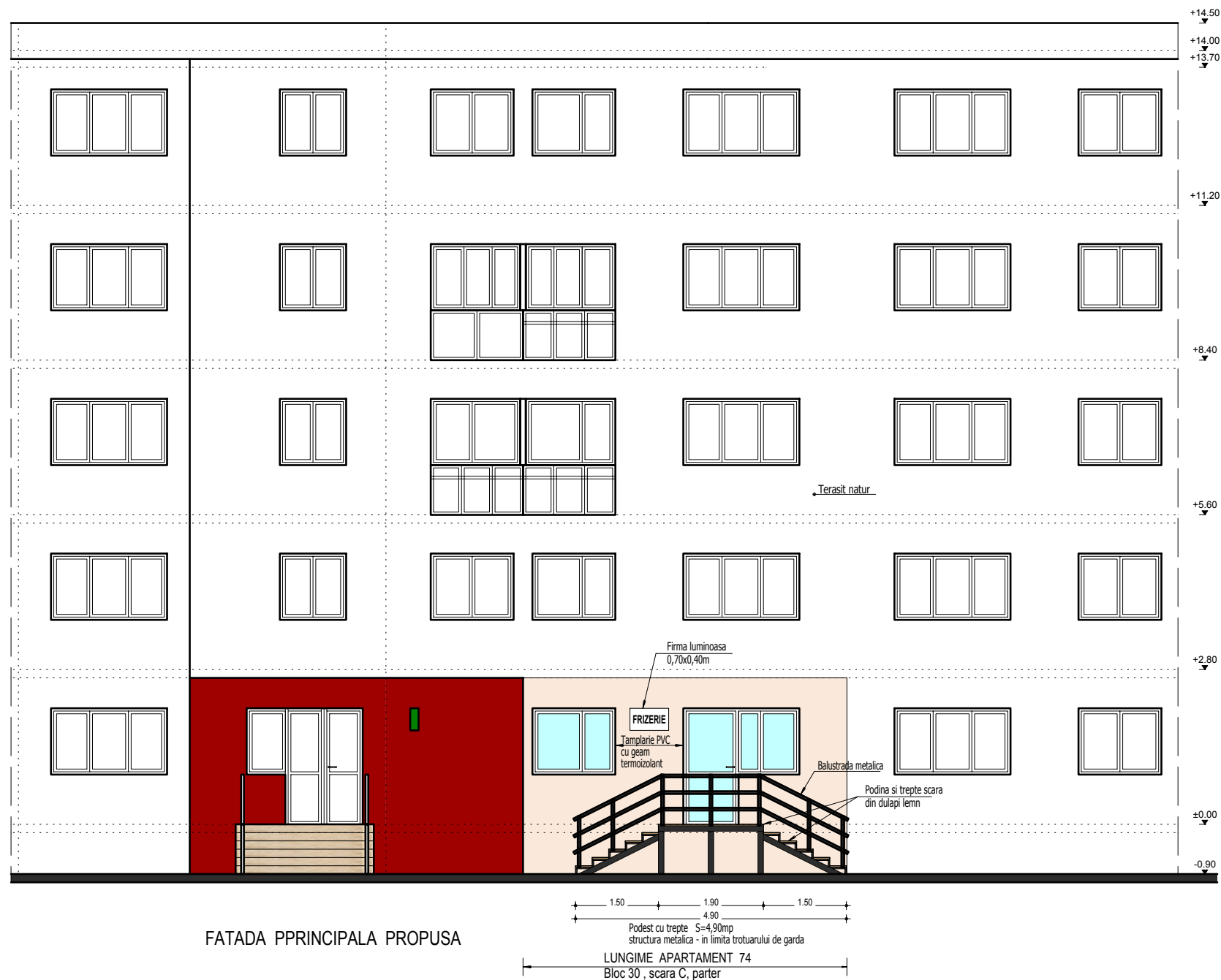

VERIFICATOR(EXPERT)	NUME	SEMNATURA	CERINTA	REFERAT/EXPERTIZA NR./DATA
	S.C.Arhitctonic S.R.L. Constanta b-dul Tomis 143 a tel 0241/55.37.55			BENEFICIAR: NICOLAE DANIEL si NICOLAE MIHAELA PROIECT NR.: 35 / 2024
	S.C.Archa S.R.L. Constanta b-dul Tomis 143 a tel 0241/55.37.55			ADRESA: Mun. MEDGIDIA , Str.POPORULUI , Nr. 17 , Bloc 30 , Sc. C , Parter , AP. 74 , Jud. Constanta Nr. cad. 104610-C1-U75 PROIECT NR.: 23 / 2024
	NUME	SEMNATURA	SCARA: 1/100	TITLU PROIECT: REALIZARE ACCES EXTERIOR CU PODEST SI TREPTE LA AP.74 SI AMENAJARI INTERIOARE AP. PENTRU SCHIMBARE DEST. IN SEDIU FIRMA - FRIZERIE - SI AMPLASARE FIRMA LUMINOASA
SEF PROIECT	ING. GABRIELA VERIOTTI			FAZA: D.T.A.C.
PROIECTAT	ARH. NOELA ENE		DATA: 09 / 2024	TITLU PLANSA: FATADA PRINCIPALA - PROPUSA PLANSA NR. A - 06
INTOCMIT	TEH. PACHELA SCARLAT			

h/l= 297 / 420 (0.12mp)