

S. teren = 749.00 m²
 S. constr = 80.00 m²
 S. desf. = 160.00 m²
 P.O.T. = 10.68%
 C.U.T. = 0.214

PIA E

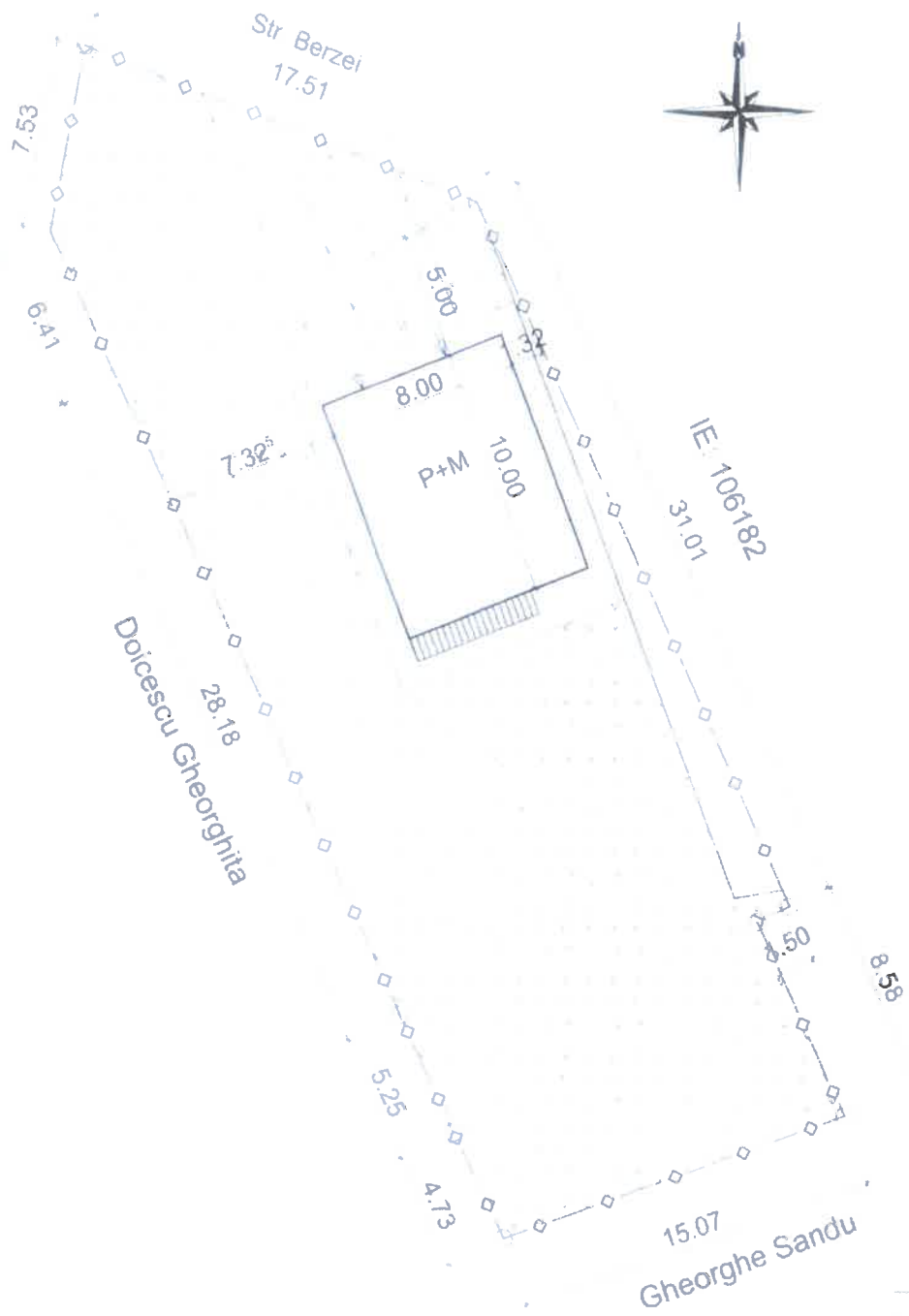

P.F.A. PICA E. GH. IULIA - INGINER CONSTRUCTII		Denumirea proiectului	CONSTRUIRE P+M - GARAJ LA PARTER si BIROU LA MANSARDA	Proiect nr. 4/2018
Proiectant	Ing. Anghel Ion	Amplasament	Valea Doctor str. Berzei, nr. 3A, jud. Constanta	Faza G*AC
Desenat	Ing. Pica Ion	Beneficiar	MENALI IUCSEL	Data 02.2018
Sef proiect	Ing. Pica Ion	Titular planse	PLAN DE SITUATIE PRELUARE O.C.P.I.	Plansa A-02 Scara 1:200



LEGENDA:

- ◇— LIMITE PROPRIETATE
- ▭ SPATIU VERDE

S. teren = 749.00 m²
 S. constr. = 80.00 m²
 S. desf. = 160.00 m²
 P.O.T. = 10.68%
 C.U.T. = 0.214



PFA PICA E. GH. ION - INGINER CONSTRUCTII		Denumirea proiectului	CONSTRUIRE P+M - GARAJ LA PARTER si BIROU LA MANSARDA	Proiectant	4/2018
Proiectat de	Ing. Anghel Ion	Amplasament	Valea Docilor str. Berzei, nr. 3A, jud. Constanta	Faza	G.A.
Desenat	Ing. Pica Ion	Beneficiar	MENALI IUCSEL	Data	02/2016
Sef proiect	Ing. Pica Ion	Titlu planșă	PLAN DE SITUATIE	Planșă	A-02
				Scara	1:200

FATADA NORD

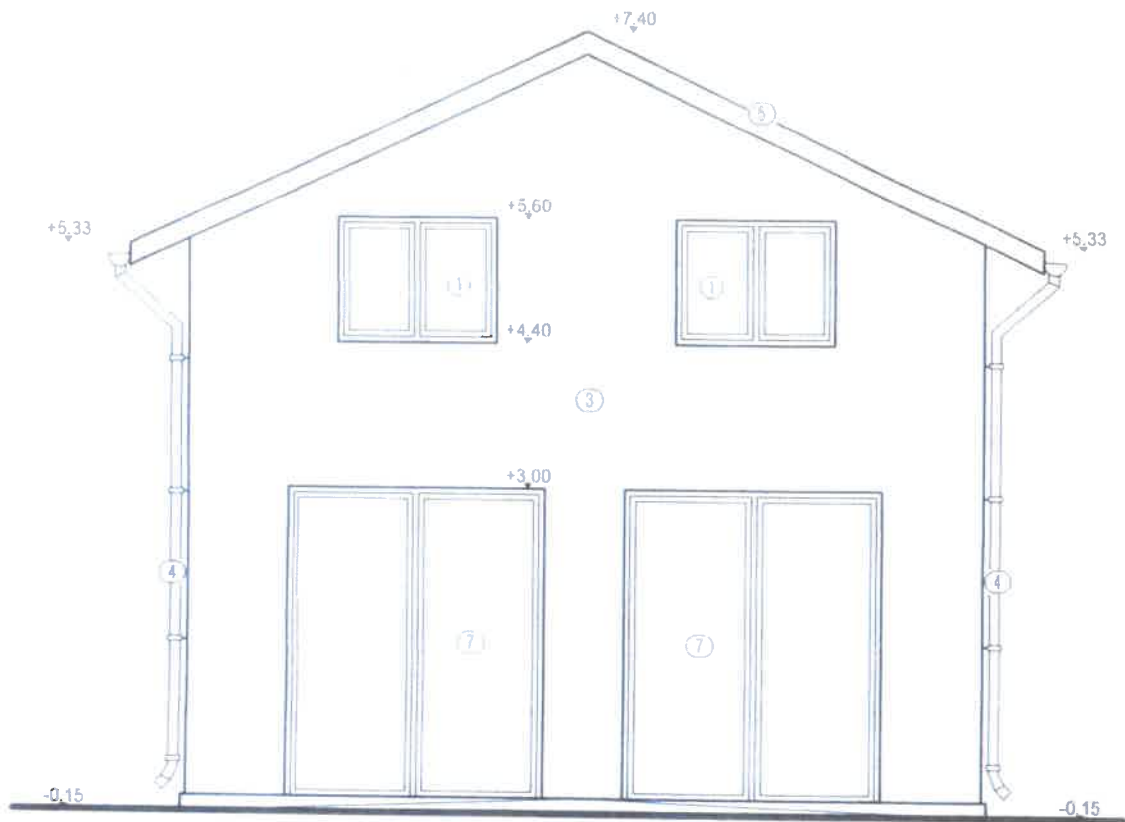

FATADA SUD



ORDINUL ARHITECT
DIN ROMANIA
817
Ing. ANGHIE ION
Conducător activ
cu drept de semnătură

- (1) Tamplarie PVC cu geam termopane
- (2) Placă piatră natur de calcar
- (3) Termosistem
- (4) Burian jgheab
- (5) Învelișoare țigla metalică
- (6) Balustradă fier forjat
- (7) Usa garaj

P.F.A. PICA E GH. ION INGINER CONSTRUCTOR		Denumirea proiectului:	CONSTRUCȚIE P+1 - GARAJ LA PARTER și BIROU LA MANSARDĂ	Proiect nr. 4/2018
Proiectat de:	Cămin Anghie Ion	Amplasament:	Valea Doctilor - str. Berzei, nr. 3A, jud. Constanța	Faza D.T.A.C.
Desenat:	Ing. Pica Ion	Beneficiar:	MENALIUCSEL	Data 02/2018
Sel proiect:	Ing. Pica Ion	Titlul planșe:	FATADA NORD și FATADA SUD	Planșă A-07
				Scara 1:50

PICA E
GH. ION
Măști
Drept
570/1993

FATADA EST

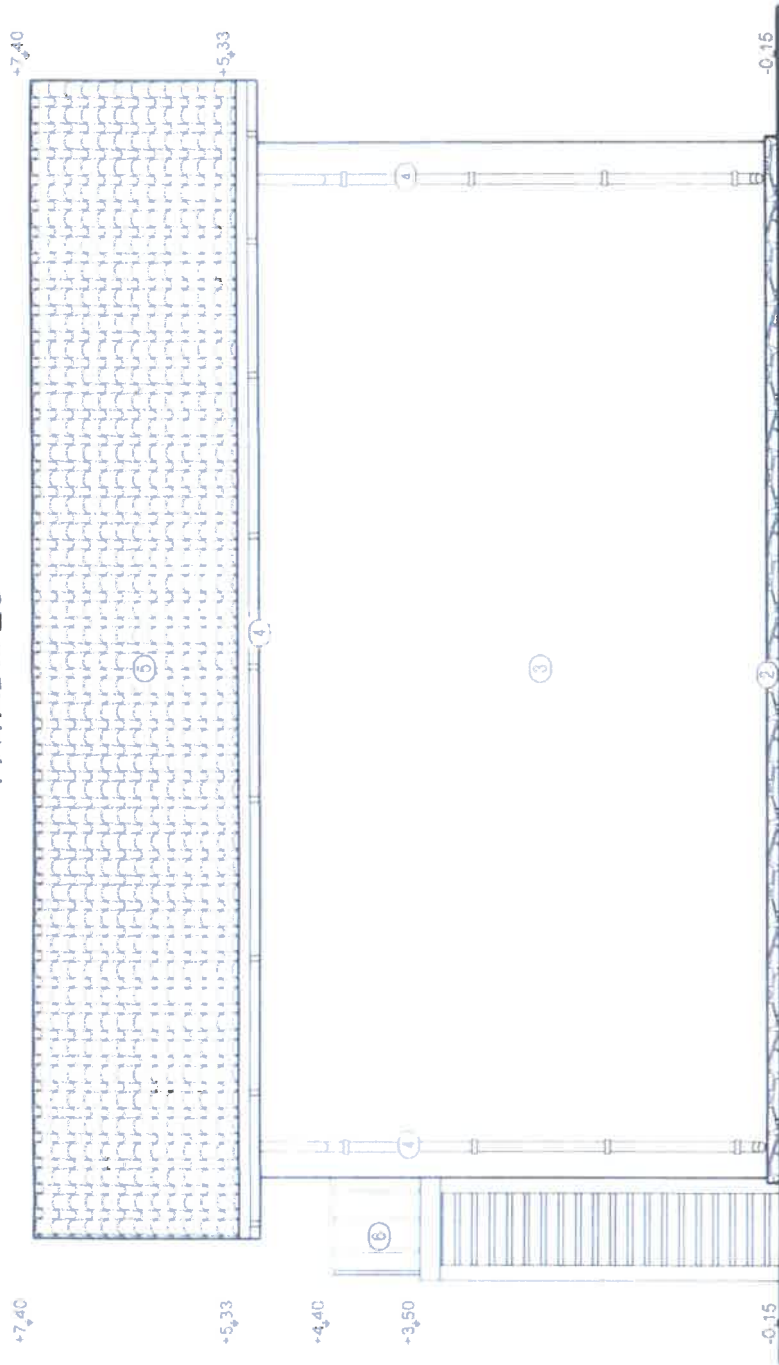

PICAE.
GH ION
INGINER CONSTRUCTOR
Diploma nr.
570.06.02.1991

ORDINUL ARHITECTILOR
DIN ROMANIA
817
ION
ANGHEL
Conducator arhitect
cu drept de semnatura

- 1 Tamplarie P.V.C. cu geam termopan.
- 2 Placaj piatra natur de calcar
- 3 Termosistem
- 4 Burlan, jgheab
- 5 Invelitoare tigla metalica
- 6 Balustrada fier forjat
- 7 Usa garaj.

P.F.A. PICAE G.H. ION - INGINER CONSTRUCTOR	Denumirea proiectului	CONSTRUIRE P.M. - GARAJ LA PARTER si BIROU LA MANSARDA
Proiectant: C. Ing. Arhitect	Amplasament	Valea Docilor st. Barza nr. 3A. jud. Constanta
Desenat: Ing. Pica Ion	Beneficiar	MENALI IUCSEL
Sei Dosec: Ing. Pica Ion	Titlu planse	FATADA EST
Proiect nr. 4/2018	Faza S.T.A.C.	Data 07/2018
	Planşa A-08	Scara 1:50

FATADA VEST

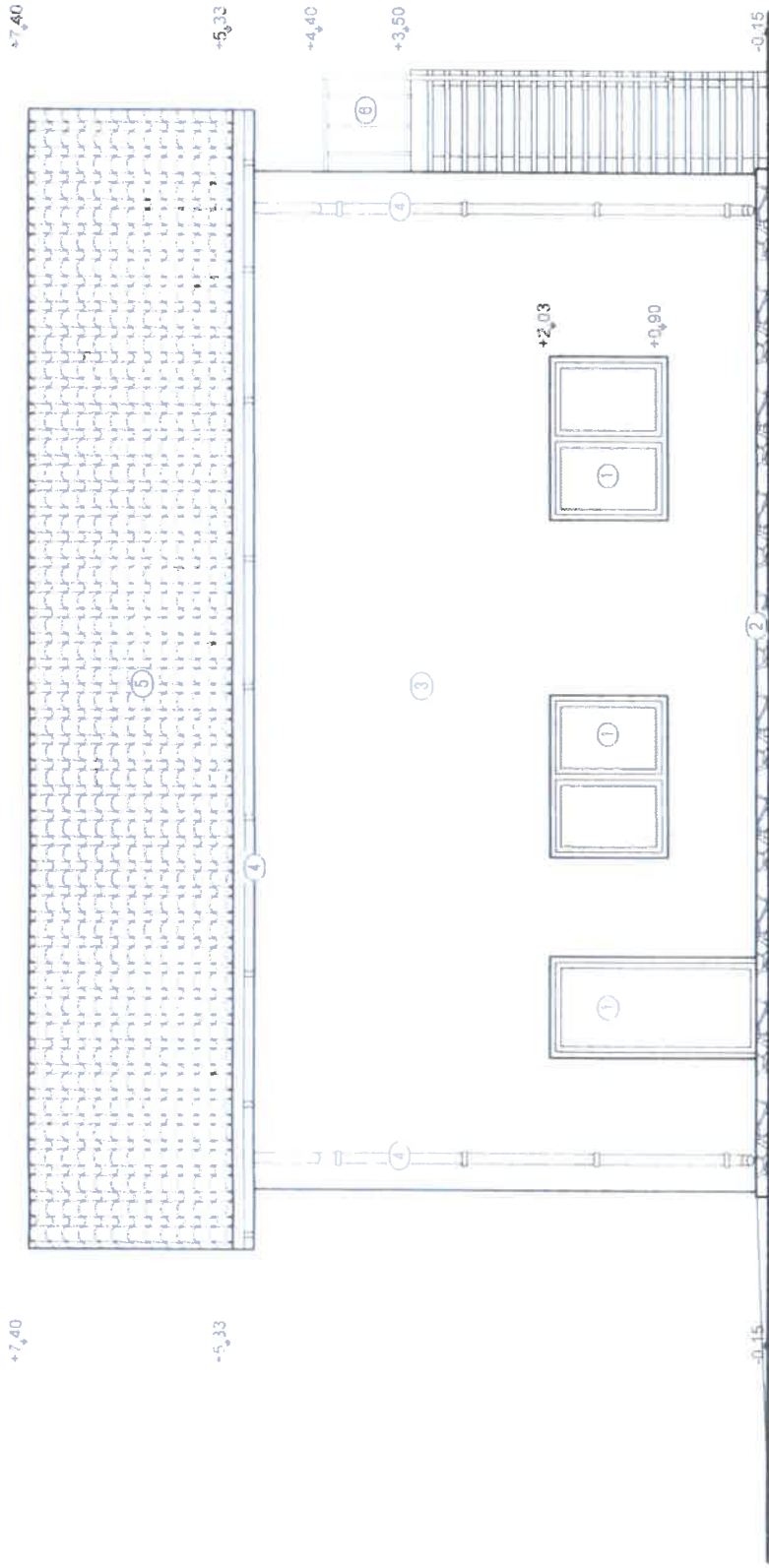

ORDINUL ARHITEC "P" DIN ROMANIA
nr. 917
Ion ANGHEL
Conducător arhitect
cu drept de semnătură

PICAE
GH. ION
INGHIER CONSTRUCTII
Din anul
5.11.1972.9.11.

- 1 Tamplarie P.V.C. cu geam termopan
- 2 Placaj piatra natur de calcar.
- 3 Termosistem
- 4 Burlan, igheab
- 5 Invelitoare tigla metalica.
- 6 Balustrada fier forjat
- 7 Usa garaj

P.F.A. PICAE GH. ION - INGINER CONSTRUCTII		Denumirea proiectului		CONSTRUIRE P+M - GARAJ LA PARTER si BIROU LA MANSARDA	
Proiectat arh.	Ing. Ion Anghel Ion	Amplasament	Valeni Doi (loc. str. Berzei, nr. 3A, jud. Constanta)		
Desenat	Ing. Pica Ion	Beneficiar	MENALI IUCSEL		
Sef proiect	Ing. Pica Ion	Titlu planse	FATADA VEST		
Proiect nr. 4/2018		Faza	D.T.A.C.		Planiso A-99
Data		02/2018		Scara: 1:50	