

PLAN DE SITUATIE scara 1:250

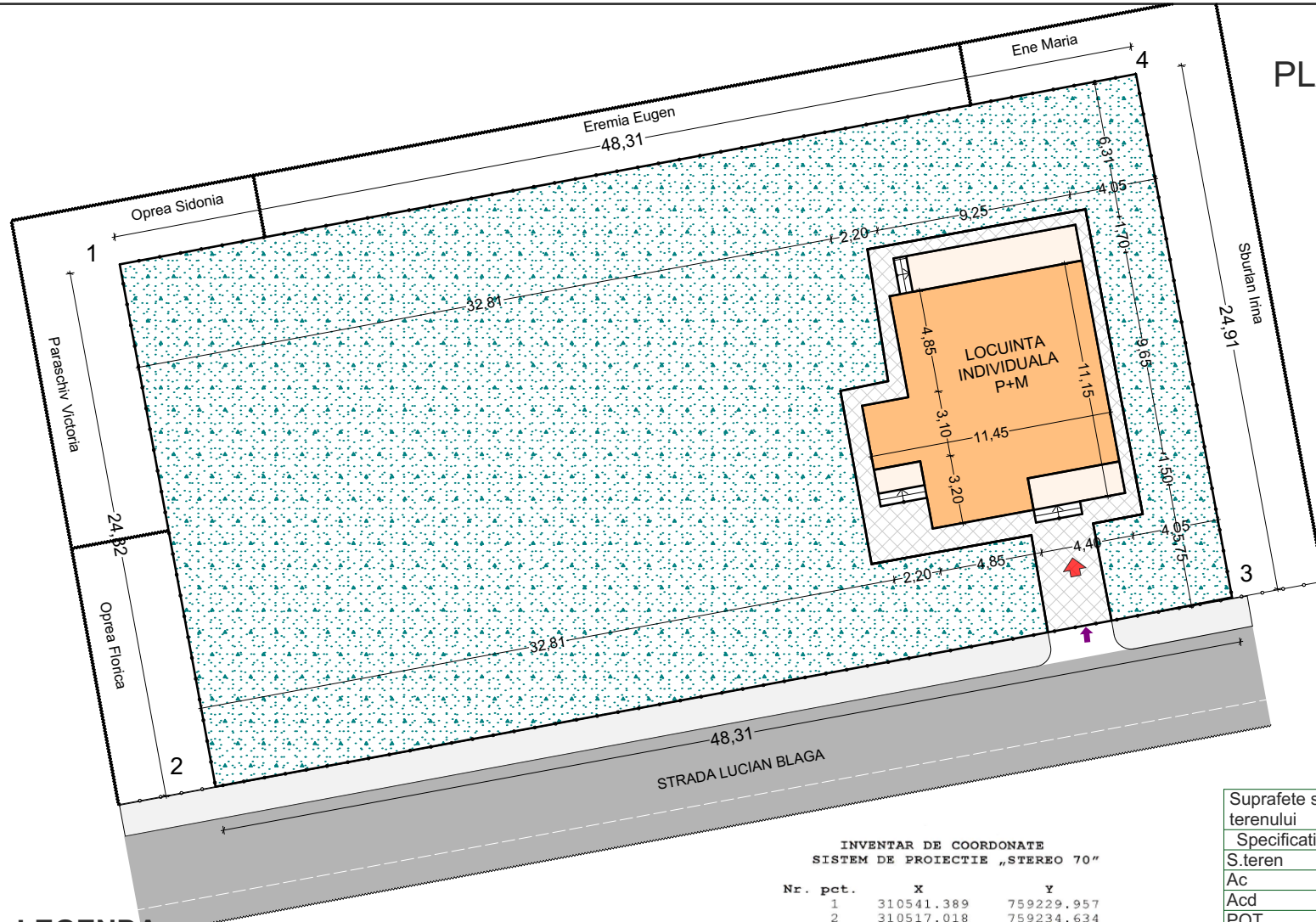

LEGENDA

- LIMITA DE PROPRIETATE
- LOCUINTA INDIVIDUALA PROPUSA P+M
- PODEST ACCES + TERASA
- SPATII VERZI
- TROTUAR DE GARDA
- CIRCULATIE CAROSABILA
CIRCULATIE PIETONALA
- ACCES

**INVENTAR DE COORDONATE
SISTEM DE PROIECTIE „STEREO 70”**

Nr. pct.	X	Y
1	310541.389	759229.957
2	310517.018	759234.634
3	310525.948	759282.112
4	310550.408	759277.418

Suprafete si indici de ocupare a terenului		
Specificatia	Existent	Propus
S.teren	1200.00 mp	1200.00 mp
Ac	0.00 mp	110.07 mp
Acd	0.00 mp	213.21 mp
POT	0.00%	9,17%
CUT	0.00	0.18

Clasa de importanta a constructiei, conform P100-1/2013: IV
Categoria de importanta a constructiei, conform HGR 766/1997: D - redusa
Zona seismica: TC=0.7s, ag=0.2g

Proiectant general: PFA BADEA G. MARINELA				Beneficiar: ALEXANDRU GEORGE		Pr. nr.:
Proiectant arhitectura: BIROU INDIVIDUAL DE ARHITECTURA - ANGHIEL ION				ALEXANDRU ILEANA - BIANCA		2/2024
Specificatie	Nume	Semnatura	Scara:	CONSTRUIRE IMOBIL CU DESTINATIA DE LOCUINTA P+M		Faza:
PROIECTAT	c.arh. Anghel Ion		1:250	Adresa: str. Lucian Blaga, nr. 14, mun. Medgidia, jud Constanta		D.T.A.C
DESENAT	ing. Badea Marinela		Data:	PLAN DE SITUATIE		Pl. nr.:
SEF PROIECT	ing. Badea Marinela		05/2024			A02

FATADA LATERALA STANGA

scara 1:75

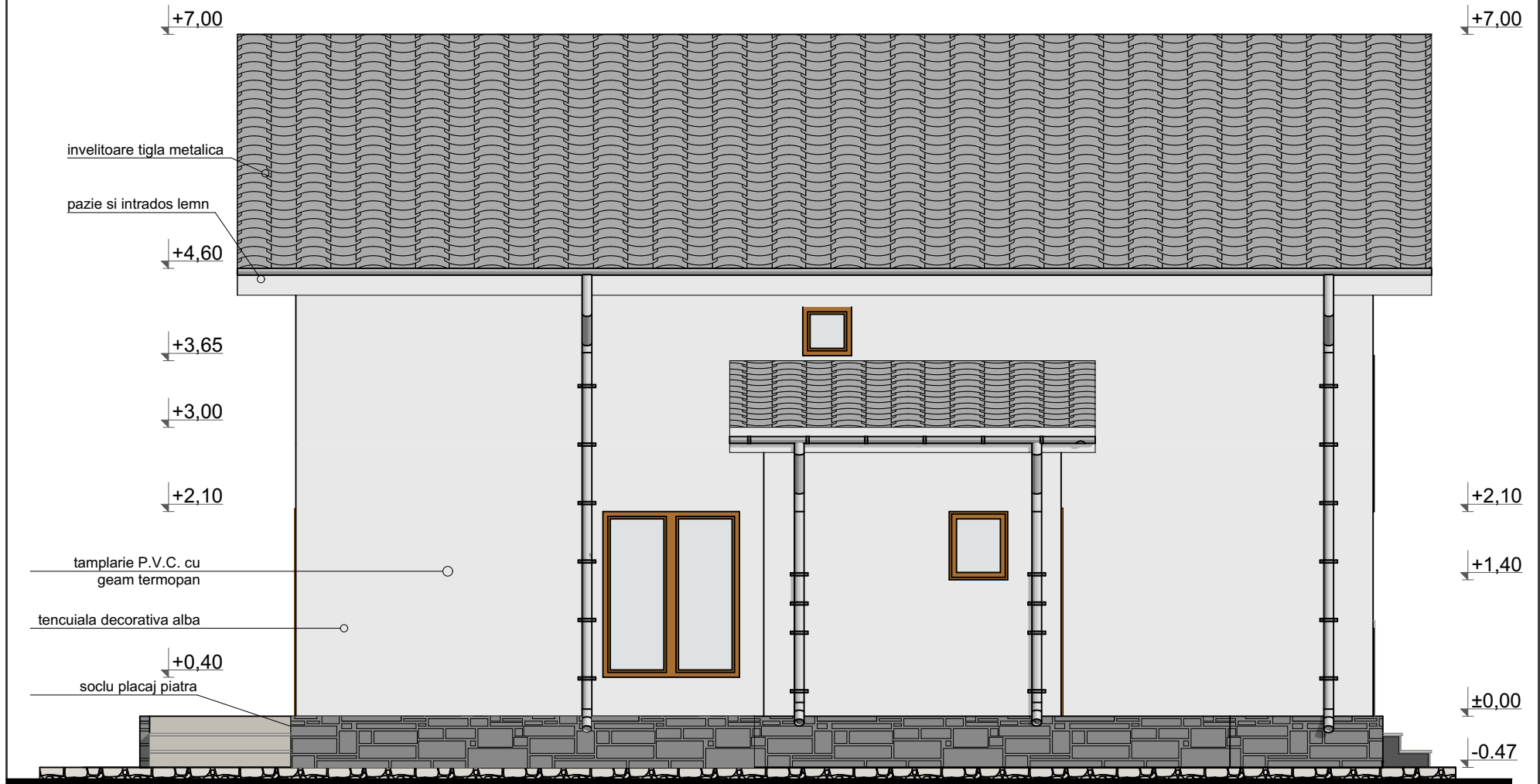

Clasa de importanta a constructiei, conform P100-1/2013: IV
 Categoria de importanta a constructiei, conform HGR 766/1997: D - redusa
 Zona seismica: TC=0.7s, ag=0.2g

Proiectant general: PFA BADEA G. MARINELA				Beneficiar: ALEXANDRU GEORGE		Pr. nr.:
Proiectant arhitectura: BIROU INDIVIDUAL DE ARHITECTURA - ANGHEL ION				ALEXANDRU ILEANA - BIANCA		2/2024
Specificatie	Nume	Semnatura	Scara:	CONSTRUIRE IMOBIL CU DESTINATIA DE LOCUINTA P+M		Faza:
PROIECTAT	c.arh. Anghel Ion		1:75	Adresa: str. Lucian Blaga, nr. 14, mun. Medgidia, jud Constanta		D.T.A.C
DESENAT	ing. Badea Marinela		Data:			Pl. nr.:
SEF PROIECT	ing. Badea Marinela		05/2024	FATADA LATERALA STANGA		A10

FATADA PRINCIPALA

scara 1:75



Clasa de importanta a constructiei, conform P100-1/2013: IV
 Categoria de importanta a constructiei, conform HGR 766/1997: D - redusa
 Zona seismica: TC=0.7s, ag=0.2g

Proiectant general: PFA BADEA G. MARINELA				Beneficiar: ALEXANDRU GEORGE		Pr. nr.:
Proiectant arhitectura: BIROU INDIVIDUAL DE ARHITECTURA - ANGHEL ION				ALEXANDRU ILEANA - BIANCA		2/2024
Specificatie	Nume	Semnatura	Scara:	CONSTRUIRE IMOBIL CU DESTINATIA DE LOCUINTA P+M		Faza:
PROIECTAT	c.arh. Anghel Ion		1:75	Adresa: str. Lucian Blaga, nr. 14, mun. Medgidia, jud Constanta		D.T.A.C
DESENAT	ing. Badea Marinela		Data:			Pl. nr.:
SEF PROIECT	ing. Badea Marinela		05/2024	FATADA PRINCIPALA		A08

FATADA POSTERIOARA

scara 1:75

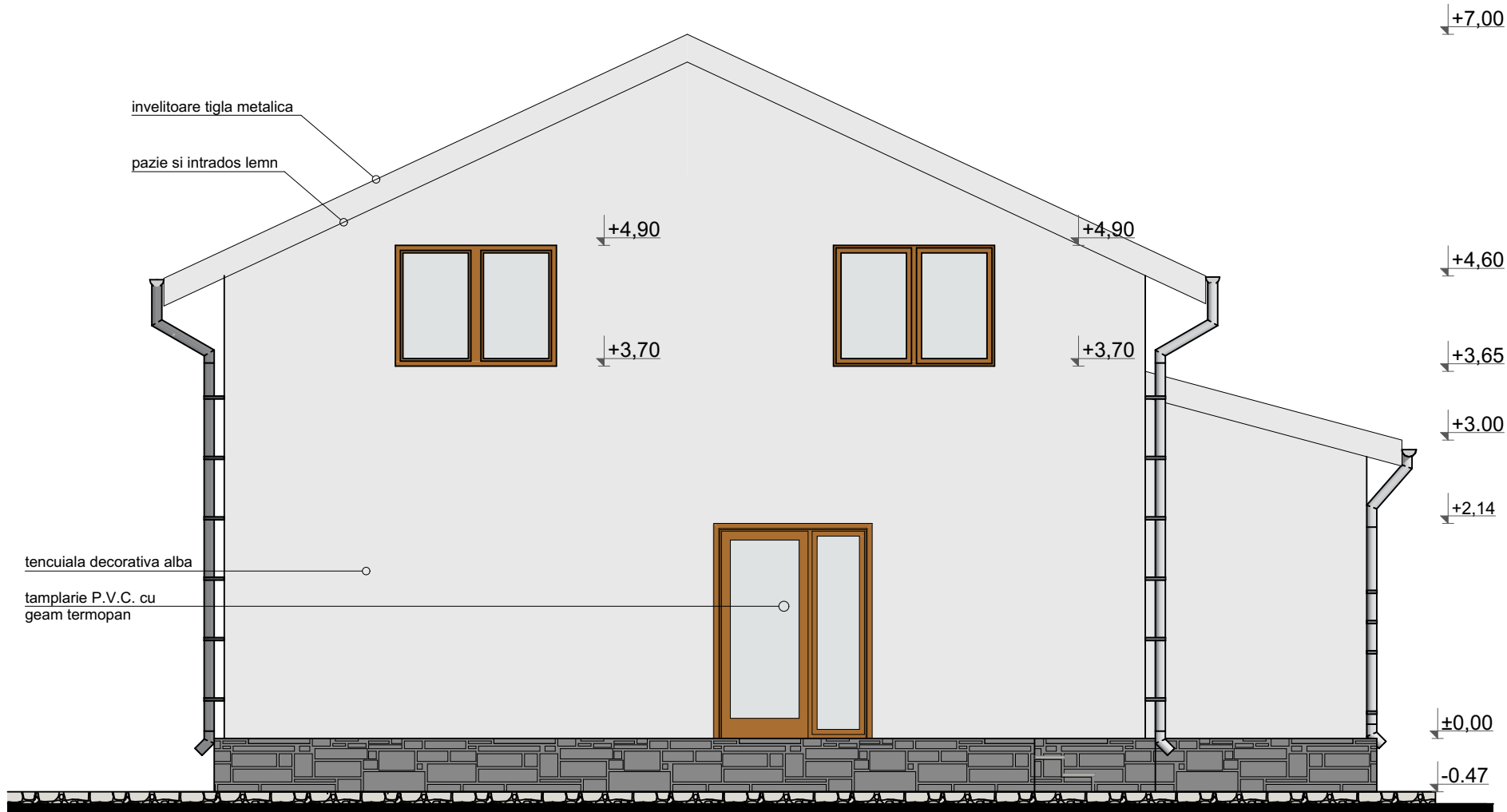

Clasa de importanta a constructiei, conform P100-1/2013: IV
 Categoria de importanta a constructiei, conform HGR 766/1997: D - redusa
 Zona seismica: TC=0.7s, ag=0.2g

Proiectant general: PFA BADEA G. MARINELA				Beneficiar: ALEXANDRU GEORGE		Pr. nr.:
Proiectant arhitectura: BIROU INDIVIDUAL DE ARHITECTURA - ANGHIEL ION				ALEXANDRU ILEANA - BIANCA		2/2024
Specificatie	Nume	Semnatura	Scara:	CONSTRUIRE IMOBIL CU DESTINATIA DE LOCUINTA P+M		Faza:
PROIECTAT	c.arh. Anghel Ion		1:75	Adresa: str. Lucian Blaga, nr. 14, mun. Medgidia, jud Constanta		D.T.A.C
DESENAT	ing. Badea Marinela		Data:	FATADA POSTERIOARA		Pl. nr.:
SEF PROIECT	ing. Badea Marinela		05/2024			A09

FATADA LATERALA DREAPTA

scara 1:75

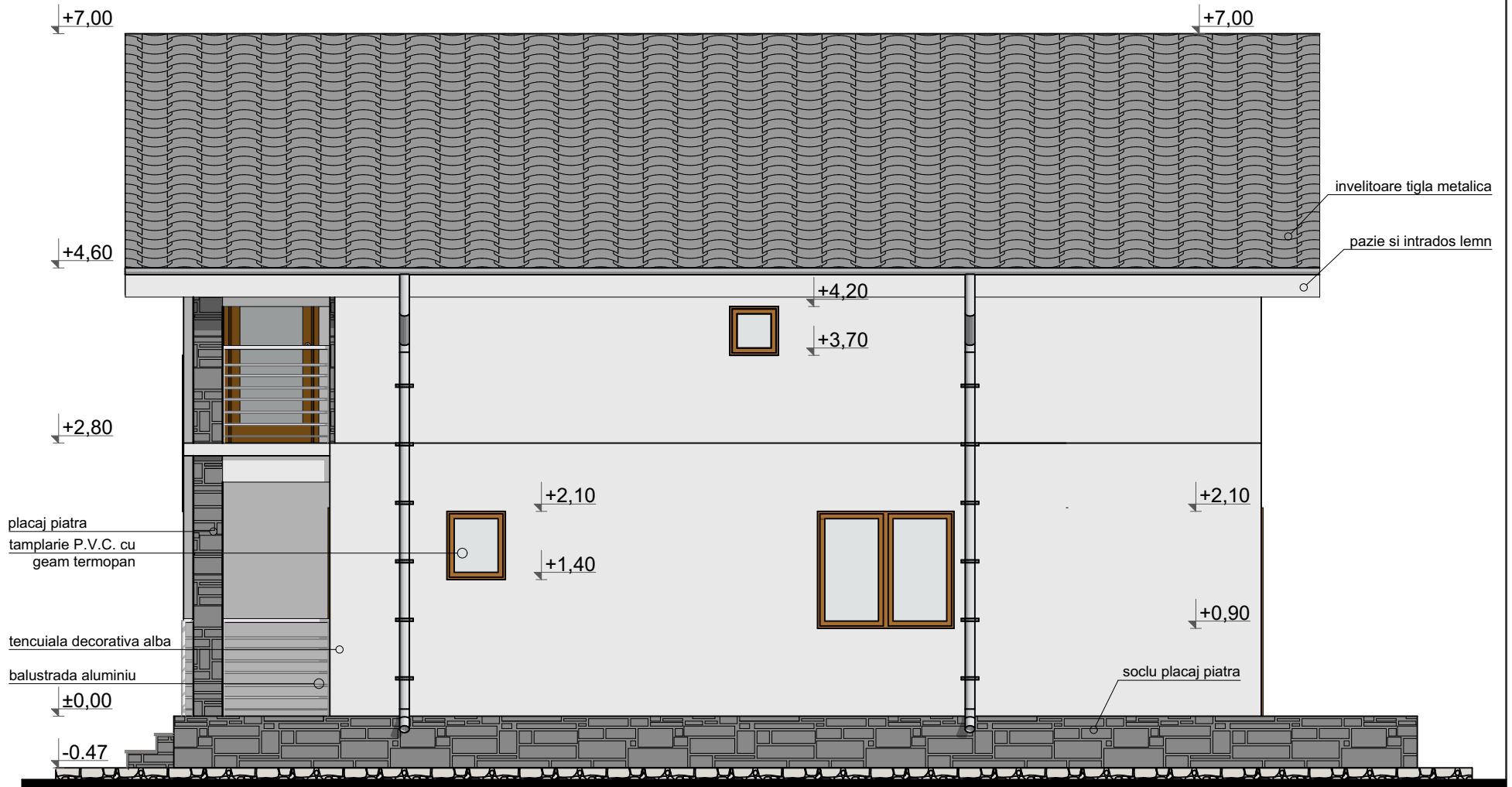

Clasa de importanta a constructiei, conform P100-1/2013: IV
 Categoria de importanta a constructiei, conform HGR 766/1997: D - redusa
 Zona seismica: TC=0.7s, ag=0.2g

Proiectant general: PFA BADEA G. MARINELA				Beneficiar: ALEXANDRU GEORGE		Pr. nr.:
Proiectant arhitectura: BIROU INDIVIDUAL DE ARHITECTURA - ANGHEL ION				ALEXANDRU ILEANA - BIANCA		2/2024
Specificatie	Nume	Semnatura	Scara:	CONSTRUIRE IMOBIL CU DESTINATIA DE LOCUINTA P+M		Faza:
PROIECTAT	c.arh. Anghel Ion		1:75	Adresa: str. Lucian Blaga, nr. 14, mun. Medgidia, jud Constanta		D.T.A.C
DESENAT	ing. Badea Marinela		Data:	FATADA LATERALA DREAPTA		Pl. nr.:
SEF PROIECT	ing. Badea Marinela		05/2024			A11