

- LIMITA AMPLASAMENT STUDIAT
- LIMITE DE PROPRIETATE
- CONSTRUCTII PROPUSE PT. MODIFICARE
Sc = 365 MP
- UTILAJE ANEXE PROVIZORII
- CONSTRUCTII EXISTENTE CARE SE MENTIN
- IMPREJMUIRE
- ACCESE IN CLADIRI
- ACCESE PIETONALE
- ACCESE AUTO
- SPATII PLANTATE EXISTENTE MENTINUTE
- CIRCULATII PIETONALE-CAROSABILE

- Suprafat teren
 - din acte Sta = 40.135 mp.
 - din masuratori Stm = 40.135 mp.

- Existent
 Suprafata construita Sce = 19.479 mp.
 Suprafata desfasurata Sde = 20.574 mp.
 P.O.T.e = 48.5 % - se mentine
 C.U.T.e = 0.51 - se mentine

- Propunere
 Suprafata construita Scp = 19.479 mp.
 Suprafata desfasurata Sdp = 20.574 mp.
 P.O.T. = 48.5 %- se mentine
 C.U.T. = 0.51- se mentine

VERIFICATOR(EXPERT)	NUME	SEMNATURA	CERINTA	REFERAT/EXPERTIZA NR./DATA	
PROIECTANT GENERAL		PROIECTANT ARHITECTURA			
PROCONST BUILDING J13/1850/2015 CUI: 34913457 IBAN: RO53RZBR0000060018085574 TEL: 0729.825.105 / 0734.119.318		SC GRAPHIC DESIGN STUDIO & ARCHITECTURE SRL-D Municipiul Constanta, Bd. 1 Mai, Nr. 2, Bl. J10, Sc. A, Et. 2, Ap. 06, Jud. Constanta Cod Unic de Inregistrare: 36332906		BENEFICIAR: S.C. STERK PLAST S.R.L.	PROIECT NR.:
				TITLU PROIECTULUI: CONTINUARE DE LUCRARI SI MODIFICARE PROIECT AUTORIZAT CU A.C. NR. 131/2017 - PENTRU IMOBIL P+3E+ET. TEHNIC - CLADIRE MIXTA	
CALITATE	NUME	SEMNATURA	SCARA:	ADRESA: Str. TRIUMFULUI, NR.7, LOT 1, MUN. MEDGIDIA, JUD. CONSTANTA	
SEF PROIECT	Arh. URETU G. Andrei		1:1000	FAZA: D.T.A.C.	
PROIECTAT	ing. Neagu L.		DATA:	TITLU PLANSA NR.:	
DESENAT	ing. Neagu L.		02.2024	PLAN DE SITUATIE A02	

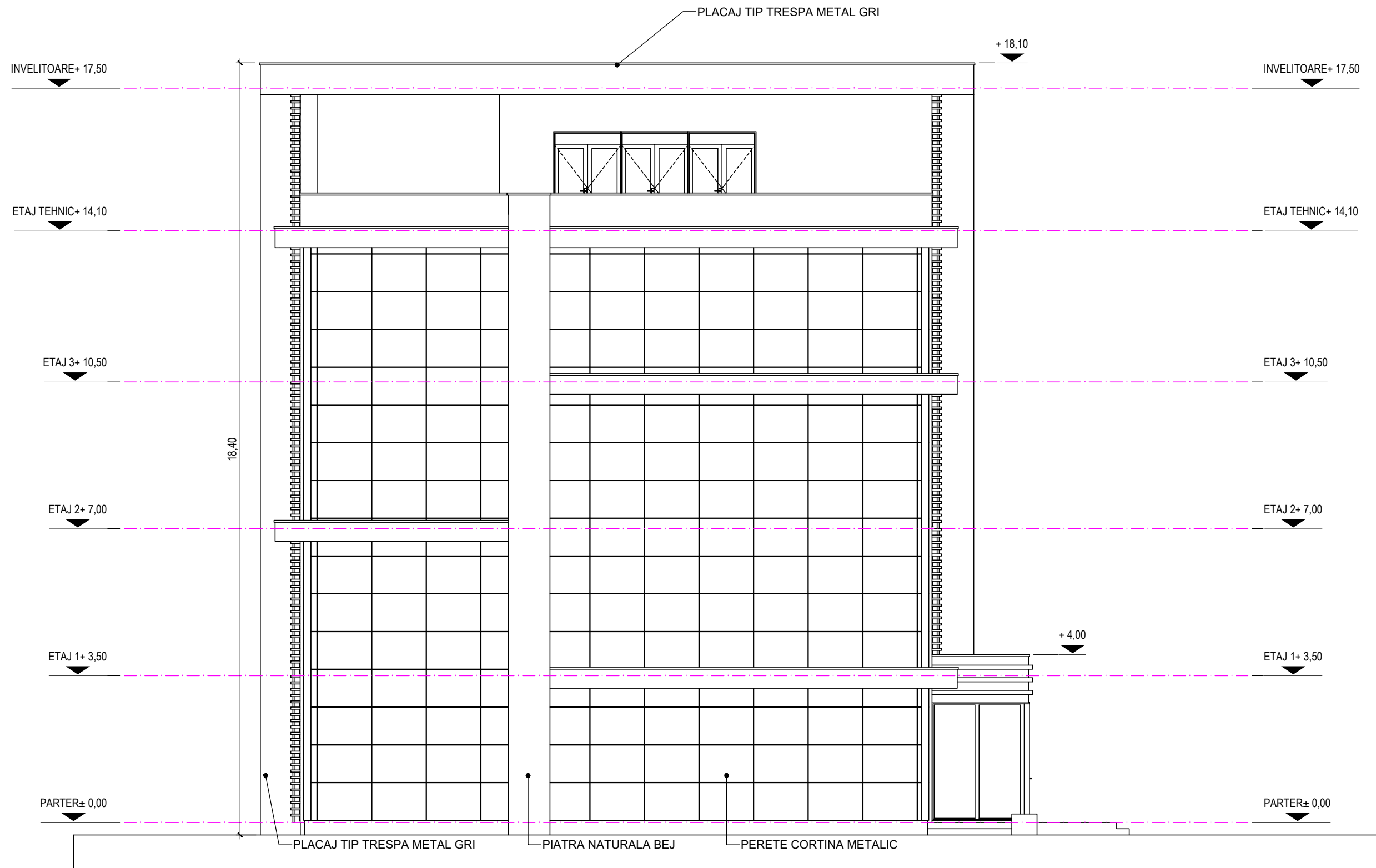

INCADRARI SI CLASIFICARI

IN CONFORMITATE CU PREVEDERILE LEGII NR.10/1995, PRIVIND CALITATEA IN CONSTRUCTII SI CU PREVEDERILE REGULAMENTULUI PRIVIND STABILIREA CATEGORIEI DE IMPORTANTA A CONSTRUCTIILOR, APROBAT PRIN HG NR. 766/1997, CLADIREA SE INCADREAZA IN CATEGORIA DE IMPORTANTA C(NORMALA). CONFORM CLASIFICARILOR DIN COD DE PROIECTARE SEISMICA -- PARTEA I PENTRU CLADIRI, INDICATIV P 100-1/2006 CONSTRUCTIA SE INCADREAZA IN CLASA A III-A DE IMPORTANTA.

CONFORM CLASIFICARILOR DIN NORMATIVUL P118/1999 CLADIREA SE INCADREAZA IN GRADUL II DE REZISTENTA LA FOC (RISC MIC DE INCENDIU).

NOTE:

LA CITIREA PLANURILOR SE VA URMARI IN MOD OBLIGATORIU CORELAREA ACESTORA CU PLANURILE CELORLALTE SPECIALITATI :

- ARHITECTURA - REZISTENTA
- ARHITECTURA - INSTALATII
- REZISTENTA - INSTALATII

CONSTRUCTORUL ESTE RESPONSABIL PENTRU COORDONAREA SI VERIFICAREA PE SANTIER A DIMENSIUNILOR (MASURATORILOR), CORESPUNZATOR TUTUROR DOCUMENTELOR PROIECTULUI.

IN CAZUL EVENTUALELOR CONTRADICTII, CONFLICTE SAU DATE LIPSA, CONSTRUCTORUL TREBUIE SA INFORMEZE ARHITECTUL INAINTE DE INCEPEREA LUCRARILOR.

MASURATORILE CE VOR FI EXECUTATE TREBUIE LUATE NUMAI CORESPUNZATOR CONDITIILOR DIN SANTIER.

MATERIALELE DE FINISAJ VOR FI PUSE IN OPERA NUMAI CU APROBAREA ARHITECTULUI.

VERIFICATOR(EXPERT)	NUME	SEMNATURA	CERINTA	REFERAT/EXPERTIZA NR./DATA	
PROIECTANT GENERAL		PROIECTANT ARHITECTURA			
PROCONST BUILDING J13/1850/2015 CUI: 34913457 IBAN: R053RZBR0000060018085574 TEL: 0729.825.105 / 0734.119.318		 SC GRAPHIC DESIGN STUDIO & ARCHITECTURE SRL-D Municipiul Constanța, Bd. 1 Mai, Nr. 2, Bl. J10, Sc. A, Et. 2, Ap. 06, Jud. Constanța Cod Unic de Înregistrare: 36332906		BENEFICIAR: S.C. STERK PLAST S.R.L. TITLU PROIECTULUI: CONTINUARE DE LUCRARI SI MODIFICARE PROIECT AUTORIZAT CU A.C. NR. 131/2017 - PENTRU IMOBIL P+3E+ET. TEHNIC - CLADIRE MIXTA	PROIECT NR.: 63/2023
CALITATE	NUME	SEMNATURA	SCARA:	ADRESA:	
SEF PROIECT	Arh. URETU G. Andrei		1:100	Str. TRIUMFULUI, NR.7, LOT 1, MUN. MEDGIDIA, JUD. CONSTANTA	
PROIECTAT	ing. Neagu L.		DATA:	TITLU PLANSA:	
DESENAT	ing. Neagu L.		02.2024	FATADA SUD	
				FAZA: D.T.A.C.	
				PLANSA NR. A13	

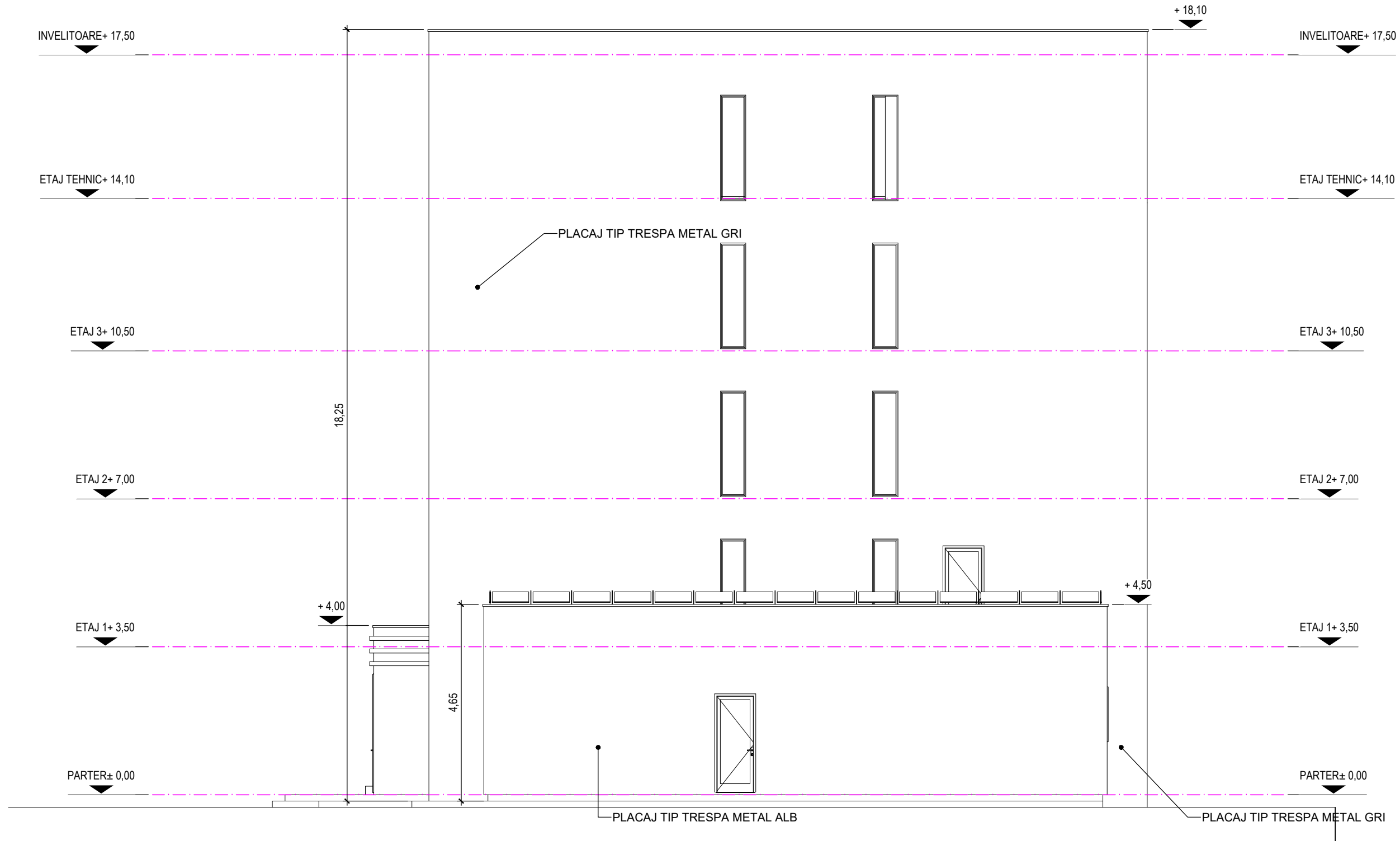

INCADRARI SI CLASIFICARI

IN CONFORMITATE CU PREVEDERILE LEGII NR.10/1995, PRIVIND CALITATEA IN CONSTRUCTII SI CU PREVEDERILE REGULAMENTULUI PRIVIND STABILIREA CATEGORIEI DE IMPORTANTA A CONSTRUCTIILOR, APROBAT PRIN HG NR. 766/1997, CLADIREA SE INCADREAZA IN CATEGORIA DE IMPORTANTA C(NORMALA).
 CONFORM CLASIFICARILOR DIN COD DE PROIECTARE SEISMICA -- PARTEA I PENTRU CLADIRI, INDICATIV P 100-1/2006 CONSTRUCTIA SE INCADREAZA IN CLASA A III-A DE IMPORTANTA.
 CONFORM CLASIFICARILOR DIN NORMATIVUL P118/1999 CLADIREA SE INCADREAZA IN GRADUL II DE REZISTENTA LA FOC (RISC MIC DE INCENDIU).

NOTE:

LA CITIREA PLANURILOR SE VA URMARI IN MOD OBLIGATORIU CORELAREA ACESTORA CU PLANURILE CELORLALTE SPECIALITATI :

- ARHITECTURA - REZISTENTA
- ARHITECTURA - INSTALATII
- REZISTENTA - INSTALATII

CONSTRUCTORUL ESTE RESPONSABIL PENTRU COORDONAREA SI VERIFICAREA PE SANTIER A DIMENSIUNILOR (MASURATORILOR), CORESPUNZATOR TUTUROR DOCUMENTELOR PROIECTULUI.

IN CAZUL EVENTUALELOR CONTRADICTII, CONFLICTE SAU DATE LIPSA, CONSTRUCTORUL TREBUIE SA INFORMEZE ARHITECTUL INAINTE DE INCEPEREA LUCRARILOR.

MASURATORILE CE VOR FI EXECUTATE TREBUIE LUATE NUMAI CORESPUNZATOR CONDITIILOR DIN SANTIER.

MATERIALELE DE FINISAJ VOR FI PUSE IN OPERA NUMAI CU APROBAREA ARHITECTULUI.

VERIFICATOR(EXPERT)	NUME	SEMNATURA	CERINTA	REFERAT/EXPERTIZA NR./DATA
PROIECTANT GENERAL		PROIECTANT ARHITECTURA		
PROCONST BUILDING J13/1850/2015 CUI: 34913457 IBAN: R053RZBR0000060018085574 TEL: 0729.825.105 / 0734.119.318		GDA SC GRAPHIC DESIGN STUDIO & ARCHITECTURE SRL-D Municipiul Constanța, Bd. 1 Mai, Nr. 2, Bl. J10, Sc. A, Et. 2, Ap. 06, Jud. Constanța Cod Unic de Înregistrare: 36332906		BENEFICIAR: S.C. STERK PLAST S.R.L. TITLU PROIECTULUI: CONTINUARE DE LUCRARI SI MODIFICARE PROIECT AUTORIZAT CU A.C. NR. 131/2017 - PENTRU IMOBIL P+3E+ET. TEHNIC - CLADIRE MIXTA
CALITATE		NUME	SEMNATURA	SCARA:
SEF PROIECT		Arh. URETU G. Andrei		1:100
PROIECTAT		ing. Neagu L.		DATA:
DESENAT		ing. Neagu L.		02.2024
ADRESA: Str. TRIUMFULUI, NR.7, LOT 1, MUN. MEDGIDIA, JUD. CONSTANTA				PROIECT NR.: 63/2023
TITLU PLANSA: FATADA NORD				FAZA: D.T.A.C.
				PLANSA NR. A12

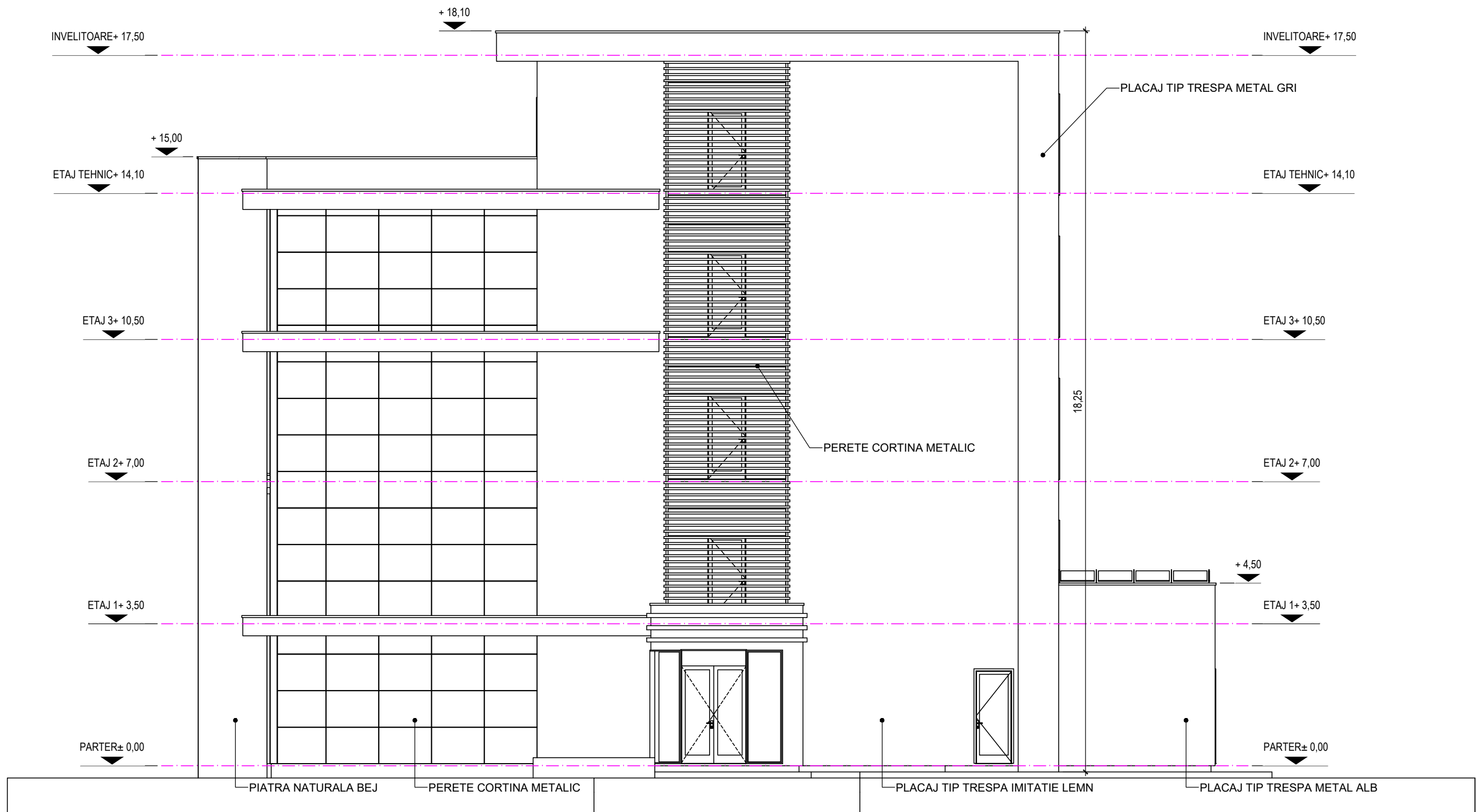

INCADRARI SI CLASIFICARI

IN CONFORMITATE CU PREVEDERILE LEGII NR.10/1995, PRIVIND CALITATEA IN CONSTRUCTII SI CU PREVEDERILE REGULAMENTULUI PRIVIND STABILIREA CATEGORIEI DE IMPORTANTA A CONSTRUCTIILOR, APROBAT PRIN HG NR. 766/1997, CLADIREA SE INCADREAZA IN CATEGORIA DE IMPORTANTA C(NORMALA).
 CONFORM CLASIFICARILOR DIN COD DE PROIECTARE SEISMICA -- PARTEA I PENTRU CLADIRI, INDICATIV P 100-1/2006 CONSTRUCTIA SE INCADREAZA IN CLASA A III-A DE IMPORTANTA.
 CONFORM CLASIFICARILOR DIN NORMATIVUL P118/1999 CLADIREA SE INCADREAZA IN GRADUL II DE REZISTENTA LA FOC (RISC MIC DE INCENDIU).

NOTE:

LA CITIREA PLANURILOR SE VA URMARI IN MOD OBLIGATORIU CORELAREA ACESTORA CU PLANURILE CELORLALTE SPECIALITATI :

- ARHITECTURA - REZISTENTA
- ARHITECTURA - INSTALATII
- REZISTENTA - INSTALATII

CONSTRUCTORUL ESTE RESPONSABIL PENTRU COORDONAREA SI VERIFICAREA PE SANTIER A DIMENSIUNILOR (MASURATORILOR), CORESPUNZATOR TUTUROR DOCUMENTELOR PROIECTULUI.

IN CAZUL EVENTUALELOR CONTRADICTII, CONFLICTE SAU DATE LIPSA, CONSTRUCTORUL TREBUIE SA INFORMEZE ARHITECTUL INAINTE DE INCEPEREA LUCRARILOR.

MASURATORILE CE VOR FI EXECUTATE TREBUIE LUATE NUMAI CORESPUNZATOR CONDITIILOR DIN SANTIER.

MATERIALELE DE FINISAJ VOR FI PUSE IN OPERA NUMAI CU APROBAREA ARHITECTULUI.

VERIFICATOR(EXPERT)	NUME	SEMNATURA	CERINTA	REFERAT/EXPERTIZA NR./DATA	
PROIECTANT GENERAL		PROIECTANT ARHITECTURA			
PROCONST BUILDING J13/1850/2015 CUI: 34913457 IBAN: R053RZBR0000060018085574 TEL: 0729.825.105 / 0734.119.318		 SC GRAPHIC DESIGN STUDIO & ARCHITECTURE SRL-D Municipiul Constanta, Bd. 1 Mai, Nr. 2, Bl. J10, Sc. A, Et. 2, Ap. 06, Jud. Constanta Cod Unic de Inregistrare: 36332906		BENEFICIAR: S.C. STERK PLAST S.R.L. TITLU PROIECTULUI: CONTINUARE DE LUCRARI SI MODIFICARE PROIECT AUTORIZAT CU A.C. NR. 131/2017 - PENTRU IMOBIL P+3E+ET. TEHNIC - CLADIRE MIXTA	PROIECT NR.: 63/2023
CALITATE	NUME	SEMNATURA	SCARA:	ADRESA:	
SEF PROIECT	Arh. URETU G. Andrei		1:100	Str. TRIUMFULUI, NR.7, LOT 1, MUN. MEDGIDIA, JUD. CONSTANTA	
PROIECTAT	ing. Neagu L.		DATA:	TITLU PLANSA:	
DESENAT	ing. Neagu L.		02.2024	FATADA EST	
				FAZA: D.T.A.C.	
				PLANSA NR. A11	

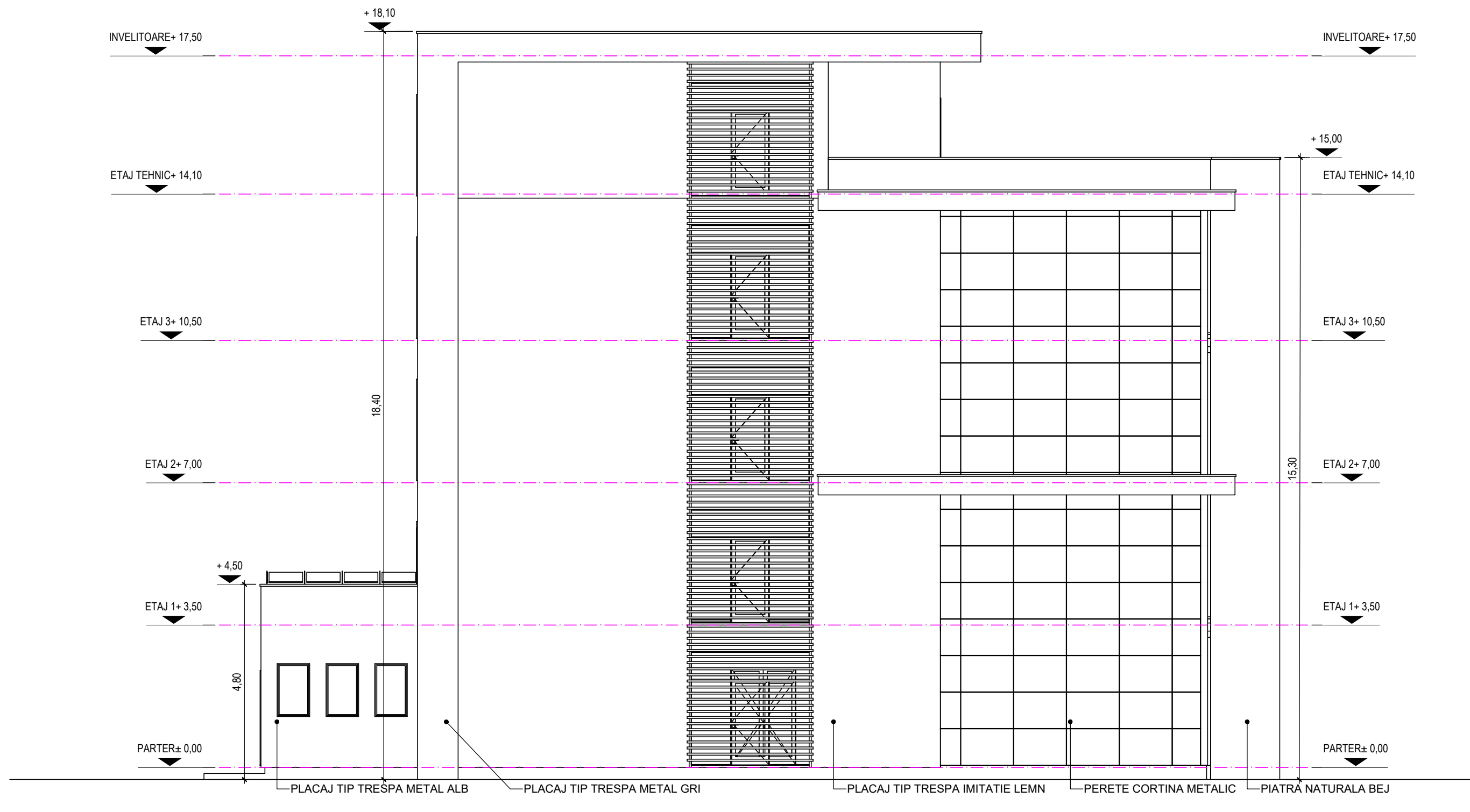

INCADRARI SI CLASIFICARI

IN CONFORMITATE CU PREVEDERILE LEGII NR.10/1995, PRIVIND CALITATEA IN CONSTRUCTII SI CU PREVEDERILE REGULAMENTULUI PRIVIND STABILIREA CATEGORIEI DE IMPORTANTA A CONSTRUCTIILOR, APROBAT PRIN HG NR. 766/1997, CLADIREA SE INCADREAZA IN CATEGORIA DE IMPORTANTA C(NORMALA). CONFORM CLASIFICARILOR DIN COD DE PROIECTARE SEISMICA -- PARTEA I PENTRU CLADIRI, INDICATIV P 100-1/2006 CONSTRUCTIA SE INCADREAZA IN CLASA A III-A DE IMPORTANTA.

CONFORM CLASIFICARILOR DIN NORMATIVUL P118/1999 CLADIREA SE INCADREAZA IN GRADUL II DE REZISTENTA LA FOC (RISC MIC DE INCENDIU).

NOTE:

LA CITIREA PLANURILOR SE VA URMARI IN MOD OBLIGATORIU CORELAREA ACESTORA CU PLANURILE CELORLALTE SPECIALITATI :

- ARHITECTURA - REZISTENTA
- ARHITECTURA - INSTALATII
- REZISTENTA - INSTALATII

CONSTRUCTORUL ESTE RESPONSABIL PENTRU COORDONAREA SI VERIFICAREA PE SANTIER A DIMENSIUNILOR (MASURATORILOR), CORESPUNZATOR TUTUROR DOCUMENTELOR PROIECTULUI.

IN CAZUL EVENTUALELOR CONTRADICTII, CONFLICTE SAU DATE LIPSA, CONSTRUCTORUL TREBUIE SA INFORMEZE ARHITECTUL INAINTE DE INCEPEREA LUCRARILOR.

MASURATORILE CE VOR FI EXECUTATE TREBUIE LUATE NUMAI CORESPUNZATOR CONDITIILOR DIN SANTIER.

MATERIALELE DE FINISAJ VOR FI PUSE IN OPERA NUMAI CU APROBAREA ARHITECTULUI.

VERIFICATOR(EXPERT)	NUME	SEMNATURA	CERINTA	REFERAT/EXPERTIZA NR./DATA
PROIECTANT GENERAL	PROIECTANT ARHITECTURA			
PROCONST BUILDING J13/1850/2015 CUI: 34913457 IBAN: R053RZBR0000060018085574 TEL: 0729.825.105 / 0734.119.318	GDA SC GRAPHIC DESIGN STUDIO & ARCHITECTURE SRL-D Municipiul Constanța, Bd. 1 Mai, Nr. 2, Bl. J10, Sc. A, Et. 2, Ap. 06, Jud. Constanța Cod Unic de Înregistrare: 36332906			BENEFICIAR: S.C. STERK PLAST S.R.L. TITLU PROIECTULUI: CONTINUARE DE LUCRARI SI MODIFICARE PROIECT AUTORIZAT CU A.C. NR. 131/2017 - PENTRU IMOBIL P+3E+ET. TEHNIC - CLADIRE MIXTA
CALITATE	NUME	SEMNATURA	SCARA:	ADRESA: Str. TRIUMFULUI, NR.7, LOT 1, MUN. MEDGIDIA, JUD. CONSTANTA
SEF PROIECT	Arh. URETU G. Andrei		1:100	FAZA: D.T.A.C.
PROIECTAT	ing. Neagu L.		DATA: 02.2024	TITLU PLANSA: FATADA VEST
DESENAT	ing. Neagu L.			PLANSA NR. A14