

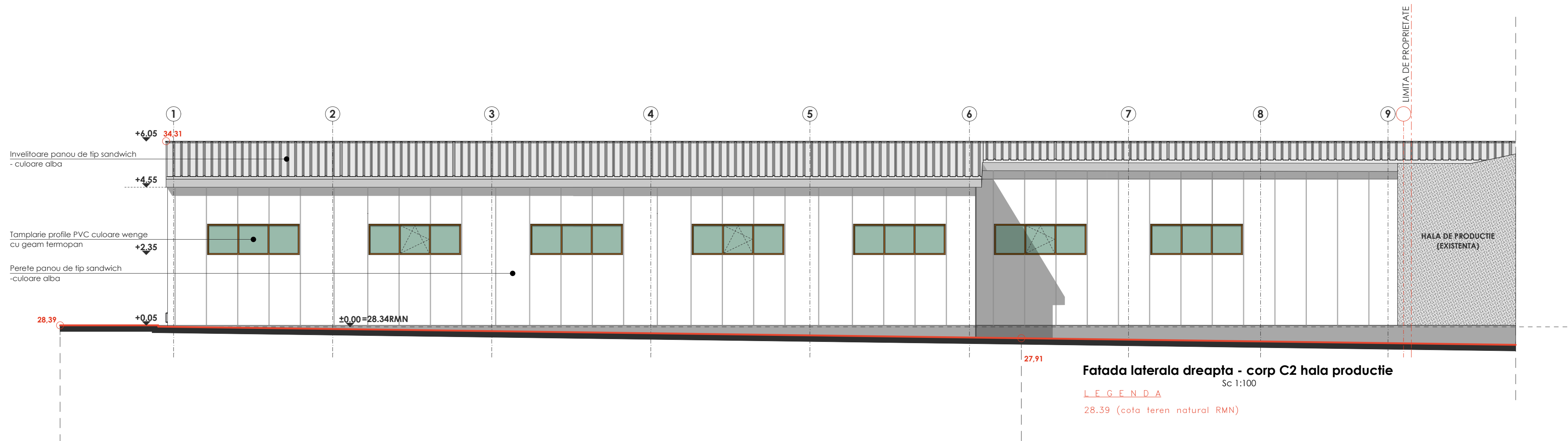

**CONSTRUCTIE CATEGORIE DE IMPORTANTA NORMALA (C)**  
**CLASA DE IMPORTANTA III**

VERIFICATOR / EXPERT	NUME	SEMNATURA	CERINTA	REFERAT / EXPERTIZA NR. / DATA
	Denumire proiect	Intrare in legalitate pentru construire doua corpuri de cladire cu destinatia hale productie		pr.nr: 27/2023
	Adresa	MEDGIDIA, str.Constantei, nr.3, Lot 1, jud. CONSTANTA		data: 02. 2024
	Beneficiar	ALCONST DESIGN SRL		sc. 1/100
	Desenat	Arh. C.Popovici	Titlu planşa: FATADA PRINCIPALA CORP C2 - HALA PRODUCTIE FATADA POSTERIOARA CORP C2 - HALA PRODUCTIE	
Proiectat	Arh. C.Popovici			
Sef proiect	Arh. C.Popovici			

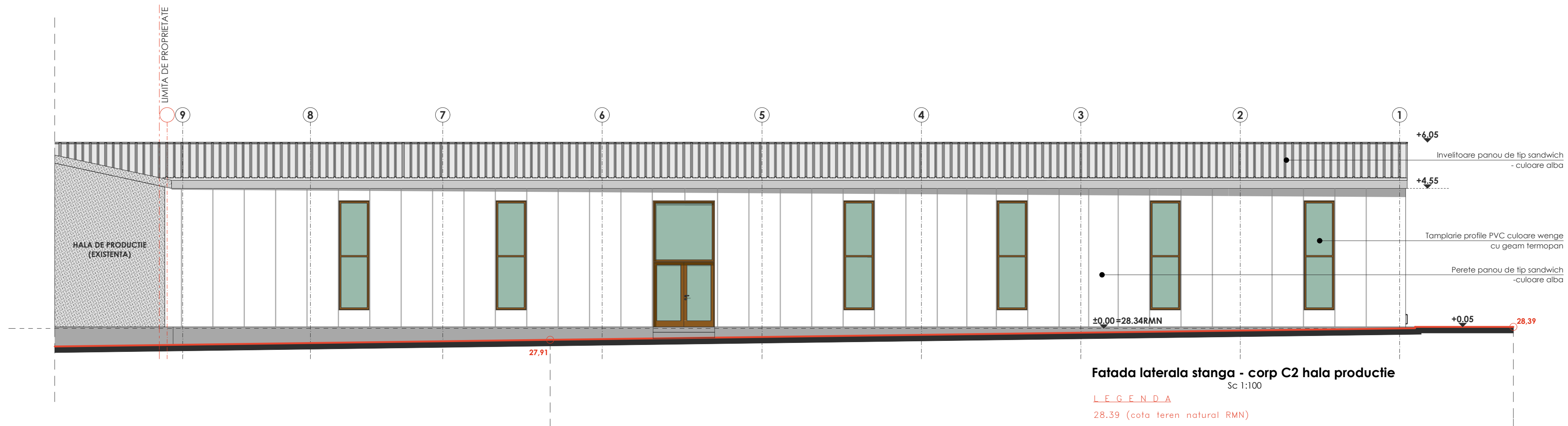

CONSTRUCTIE CATEGORIE DE IMPORTANTA NORMALA (C)  
 CLASA DE IMPORTANTA III

VERIFICATOR / EXPERT	NUME	SEMNATURA	CERINTA	REFERAT / EXPERTIZA NR. / DATA	
 MODULARHCRAFT SRL 113/4265/2022   CUI 47256588 modularhcraft@gmail.com tel: 0722540949	Denumire proiect	Intrare in legalitate pentru construire doua corpuri de cladire cu destinatia hale productie		pr.nr: 27/2023	
	Adresa	MEDGIDIA, str.Constanței, nr.3, Lot 1, jud. CONSTANTA		data: 02. 2024	
	Beneficiar	ALCONST DESIGN SRL			sc. 1/100
	Desenat	Arh. C.Popovici		Titlu plansa: FATADA LATERALA DREAPTA CORP C2 - HALA PRODUCTIE	Faza D.T.A.C
	Proiectat	Arh. C.Popovici		FATADA LATERALA STANGA CORP C2 - HALA PRODUCTIE	plansa A.10
Sef proiect	Arh. C.Popovici				