

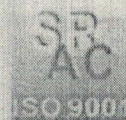

PRIMĂRIA MUNICIPIULUI MEDGIDIA



C.I.F.: 4301456
Sediu: Strada Decebal, nr.35
Cod postal: 905600

Telefon: 0241/812.300, Fax 0372/891.002
E-mail: office@primaria-medgidia.ro
Site: primaria-medgidia.ro

Nr. 42 / 03.05.2024

PROCES VERBAL

Încheiat astăzi.....13.05.2024.....

Subsemnata Militaru Ioana în calitate de persoană desemnată să efectueze operațiunile legate de gestionarea normelor metodologice pentru aplicarea titlului I din Legea nr. 17/2014 am procedat la **afișarea la sediul** și pe site-ul Primăriei Municipiului Medgidia, județul Constanța și în conformitate cu art. 6 alin 2. **ofertei de vânzare** cu nr.**45/13.05.2024** și art. 3 alin.d și a **listei preemptorilor** din Normele metodologice de aplicare a Legii nr. 17/2014 depusă de **DRAGUȚ MARIN prin CIOBANU CĂTĂLIN**, în calitate de împuternicit conform procură specială nr.2287/25.10.2022.

Drept pentru care am încheiat prezentul proces verbal.

Întocmit-MILITARU IOANA 
Consilier superior - Compartiment Agricol





Anexa nr. 1A

Vers. 1.3

Tip vânzător Persoană fizică Persoană juridică sau entitate fără personalitate juridică ce se înregistrează în registrul comerțului

CERERE pentru afișarea ofertei de vânzare a terenului

- formular pentru persoane fizice -

Județul (*) Primăria (*)

Stimată doamnă primar/Stimate domnule primar,

(*) (nume) (prenume) CNP cetățean străin

Subsemnatul /a

în calitate de proprietar, identificat/ă cu în seria nr. eliberat de:

născut /ă la data de: în județul

orașul/comuna satul/sectorul

cetățenia naționalitatea

(**) Cu domiciliul în:

județul orașul/comuna

satul/sectorul strada nr.

bloc scara etaj apartament cod poștal telefon

fax e-mail

(***) Prin împuternicit Același împuternicit ca la vânzătorul precedent sau Vânzătorul precedent

Nume împuternicit Prenume

CNP în calitate de

conform cu domiciliul în:

județul orașul/comuna

sat/sector str. nr. bl.

sc. et. ap. cod poștal telefon e-mail

Adaugă vânzător

Șterge acest vânzător

având în vedere dispozițiile Legii nr. 17/2014 privind unele măsuri de reglementare a vânzării terenurilor agricole situate în extravilan și de modificare a Legii nr. 268/2001 privind privatizarea societăților ce dețin în administrare terenuri proprietate publică și privată a statului cu destinație agricolă și înființarea Agenției Domeniilor Statului, cu modificările și completările ulterioare, solicit prin prezenta cerere afișarea ofertei de vânzare anexată, în termenul prevăzut de Legea nr. 17/2014, cu modificările și completările ulterioare.



Am cunoștință despre existența următorilor preemptori pentru exercitarea dreptului de preempțiune asupra ofertei mele de vânzare:

- preemptori de rang I:** coproprietarii, soții, rudele până la gradul al treilea și afiii până la gradul al treilea, în această ordine:
- preemptori de rang II:** proprietarii investițiilor agricole pentru culturile de pomi, viță-de-vie, hamei, irigații exclusiv private, aflate pe terenurile ce fac obiectul ofertelor de vânzare și/sau arendașii. În cazul în care pe terenurile supuse vânzării se află investiții agricole pentru culturile de pomi, viță-de-vie, hamei și pentru irigații, prioritate la cumpărarea acestor terenuri au proprietarii acestor investiții:
- preemptori de rang III:** proprietarii și/sau arendașii terenurilor agricole vecine cu terenul supus vânzării, cu respectarea dispozițiilor prevăzute la art. 4 alin. (2) și (4) din Legea nr. 17/2014, cu modificările și completările ulterioare:
- preemptori de rang IV:** tinerii fermieri
- preemptori de rang V:** Academia de Științe Agricole și Silvicultură „Gheorghe Ionescu-Șișești” și unitățile de cercetare-dezvoltare din domeniile agriculturii, silviculturii și industriei alimentare, organizate și reglementate prin Legea nr. 45/2009 privind organizarea și funcționarea Academiei de Științe Agricole și Silvicultură „Gheorghe Ionescu-Șișești” și a sistemului de cercetare-dezvoltare din domeniile agriculturii, silviculturii și industriei alimentare, cu modificările și completările ulterioare, precum și instituțiile de învățământ cu profil agricol, în scopul cumpărării terenurilor agricole situate în extravilan cu destinația strict necesară cercetării agricole, aflate în vecinătatea loturilor existente în patrimoniul acestora
- preemptori de rang VI:** persoane fizice cu domiciliul/reședința situat/situată în unitățile administrativ-teritoriale unde este amplasat terenul sau în unitățile administrativ-teritoriale vecine
- preemptori de rang VII:** statul român, prin Agenția Domeniilor Statului



Declar că sunt proprietar al terenului în suprafață de: ha, reprezentând cota parte

situat în extravilanul localității , identificat cu număr cadastral

înscris în cartea funciară nr. a unității administrativ-teritoriale

care face obiectul ofertei de vânzare.

Declar că:

- terenul face obiectul unor litigii sau a unei proceduri de executare silită: DA NU
- terenul este grevat de sarcini: DA NU

- am cunoștință și am respectat prevederile art. 4 alin. (6) din Legea nr. 17/2014, cu modificările și completările ulterioare, cu privire la înstrăinarea terenurilor agricole situate în extravilan pe care sunt situri arheologice clasate.

În susținerea cererii, depun următoarele acte doveditoare:

| Denumire document | Obligatoriu | Opțional |
|---|-------------------------------------|--------------------------|
| Cerere pentru afișarea ofertei de vânzare a terenului (document semnat și scanat); | <input checked="" type="checkbox"/> | |
| Oferta de vânzare a terenului (document semnat și scanat). | <input checked="" type="checkbox"/> | |
| BI/CI al/a vânzătorului persoană fizică sau o copie a pașaportului pentru vânzătorul persoană fizică cu domiciliul în străinătate; | <input checked="" type="checkbox"/> | |
| Act de proprietate asupra terenului, după caz: -contract de vânzare-cumpărare, -contract de donație, -sentință/decizie civilă definitivă și irevocabilă, -titlu de proprietate, -certificat de moștenitor, -contract de schimb, -act de lichidare a patrimoniului -orice alt document prevăzut de lege care atestă dobândirea dreptului de proprietate; | <input checked="" type="checkbox"/> | |
| Extras de carte funciară pentru informare, eliberat cu cel mult 30 de zile înainte de afișarea ofertei, însoțit de extrasul de plan cadastral, în condițiile în care terenul supus vânzării este înscris în sistemul integrat de cadastru și carte funciară; | <input checked="" type="checkbox"/> | |
| În caz de reprezentare, procura notarială + BI/CI/pașaport al/a împuternicitului persoană fizică; | <input checked="" type="checkbox"/> | |
| Certificat de atestare fiscală emis de către primărie; | <input checked="" type="checkbox"/> | |
| Alte documente doveditoare, după caz. | | <input type="checkbox"/> |

Adaugă document

Îmi exprim acordul cu privire la utilizarea și prelucrarea datelor cu caracter personal, și la introducerea datelor și informațiilor din cerere și documentele anexate în bazele de date care se organizează în temeiul Legii nr. 17/2014, cu modificările și completările ulterioare, și a legislației subsecvente, cu respectarea prevederilor Regulamentului (UE) 2016/679 al Parlamentului European și al Consiliului din 27 aprilie 2016 privind protecția persoanelor fizice în ceea ce privește prelucrarea datelor cu caracter personal și privind libera circulație a acestor date și de abrogare a Directivei 95/46/CE (Regulamentul general privind protecția datelor) și a Legii nr. 190/2018 privind măsuri de punere în aplicare a Regulamentului (UE) 2016/679 al Parlamentului European și al Consiliului din 27 aprilie 2016 privind protecția persoanelor fizice în ceea ce privește prelucrarea datelor cu caracter personal și privind libera circulație a acestor date și de abrogare a Directivei 95/46/CE (Regulamentul general privind protecția datelor), cu modificările ulterioare.

Cunoscând că falsul în declarații se pedepsește conform Legii nr. 286/2009 privind Codul penal, cu modificările și completările ulterioare, declar că datele sunt reale, corecte și complete.

Vanzător/Împuternicit,

DRAGUT MARIN
Prin împuternicit:
CIOBANU CATALIN

Semnătura



Data

13/05/2024

Prin această semnătură îmi asum corectitudinea întregului conținut al acestui document/fișier

NOTE:

- Câmpurile notate cu (*) sunt obligatoriu de completat.
- Câmpurile notate cu (**) se completează de către cetățenii unui stat membru al Uniunii Europene, ai statelor care sunt parte la Acordul privind Spațiul Economic European (ASEE) sau ai Confederației Elvețiene.
- Câmpurile notate cu (*) se completează de către proprietar.
- Câmpurile notate cu (***) se completează de către împuternicit. În acest caz, prezintă documentele doveditoare a calității de împuternicit.
- Câmpurile notate cu (*) din tabelul cu documentele depuse se marchează cu bifă în casața aferentă.



Anexa nr. 1B

NR. 45/13.05.2024

OFERTĂ DE VÂNZARE TEREN

1/1 (Nume) **DRAGUT** (Prenume) **MARIN** CNP **[REDACTED]**

având adresa de comunicare în județul **[REDACTED]** orașul/comuna **[REDACTED]**

sat/sector **[REDACTED]** strada: **[REDACTED]** nr. **[REDACTED]**

Bloc. **[REDACTED]** Sc. **[REDACTED]** Et. **[REDACTED]** Ap. **[REDACTED]** Cod poștal **[REDACTED]** Telefon **[REDACTED]**

E-mail **[REDACTED]** Fax **[REDACTED]**

vând teren agricol situat în extravilan, în suprafață de **0,2** ha, reprezentând cota parte **1/1**
 la prețul de (*) **10.000** (lei)^2) adică

zecemiile

Condițiile de vânzare sunt următoarele:

LEGEA 17/2014

Date privind identificarea terenului: Județul: **CONSTANTA** Orașul/Comuna: **MEDGIDIA (Oras)**

| | | Informații privind amplasamentul terenului | | |
|---------------------------|-------------------|--|----------------------|-------------------|
| Șterge | Suprafața (ha)(*) | Identificator electronic(**) | Nr.CarteFunciară(**) | Nr.Cadastral(**) |
| | 0,2 | [REDACTED] | 110894 | 110894 |
| Adaugă | Cotă parte^5) | Nr.Tarla / Lot(**) | Nr.Parcelă(**) | Nr.Topografic(**) |
| | 1/1 | A | 959/10 | [REDACTED] |
| Categorie de folosință^3) | | Observații | | |
| Arabil | | [REDACTED] | | |

(*) Declar că terenul agricol situat în extravilan face obiectul acțiunii pentru pronunțarea unei hotărâri judecătorești care să țină loc de contract de vânzare: DA NU

Cunoscând că falsul în declarații se pedepsește conform Legii nr. 286/2009 privind Codul penal, cu modificările și completările ulterioare, declar că datele sunt reale, corecte și complete.

Vanzator / Imputernicit,

DRAGUT MARIN
Prin Imputernicit:
CIOBANU CATALIN

- Semnatura electronica
 Semnatura olografa

Semnatura



Data

13/05/2024

Deblocare formular

Prin aceasta semnatura imi asum corectitudinea intregului continut al acestui document/fisier

NOTE:

Campurile notate cu (*) sunt obligatoriu de completat.

Campurile notate cu (**) se completeaza in cazul in care sunt cunoscute informatiile.

^1) Se completeaza numele si prenumele proprietarului terenului.

^2) Se va completa in cifre si litere.

^3) Se completeaza categoria de folosinta a terenurilor agricole situate in extravilan conform art. 2 din Legea fondului funciar nr. 18/1991, republicata, cu modificarile si completarile ulterioare.

^4) Se completeaza cu „X” rubricile in care informatiile pot fi comparate cu datele din Registrul agricol, evidentele fiscale, evidentele de stare civila, altele asemenea.

^5) Cota parte din suprafata se exprima in fractie si in hectare.

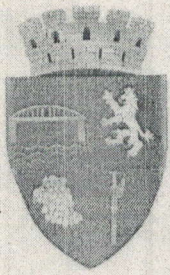

PRIMĂRIA MUNICIPIULUI MEDGIDIA

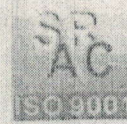

C.I.F.: 4301456
Sediul: Strada Decebal, nr.35
Cod postal: 905600

Telefon: 0241/812.300, Fax 0372/891.002
E-mail: office@primaria-medgidia.ro
Site: primaria-medgidia.ro

Nr. 46 / 13.05.2024

LISTA preemptorilor în vederea exercitării dreptului de preempțiune asupra ofertei de vânzare în ordinea rangului de preferință

Ca urmare a înregistrării Ofertei de vânzare nr.45/13.05.2024 depusă de DRĂGUȚ MARIN prin împuternicit CIOBANU CĂTĂLIN, în calitate de vânzător, pe baza evidențelor deținute la nivelul primăriilor și a informațiilor cuprinse în oferta de vânzare au fost identificați următorii preemptori:

1. preemptori de rang I: : coproprietarii, soții, rudele până la gradul al treilea și afinii până la gradul al treilea, în această ordine

| Nr. crt. | Nume și prenume persoană fizică/Denumire persoană/persoane juridică/juridice, asociații și alte entități fără personalitate juridică, precum și persoane juridice care nu se înregistrează în registrul comerțului | Adresă domiciliu/reședință/sediul |
|----------|--|-----------------------------------|
| 1. | | |

2. preemptori de rang II: proprietarii investițiilor agricole pentru culturile de pomi, viță-de-vie, hamei, irigații exclusiv private aflate pe terenurile ce fac obiectul ofertelor de vânzare și/sau arendașii. În cazul în care pe terenurile supuse vânzării se află investiții agricole pentru culturile de pomi, viță-de-vie, hamei și pentru irigații, prioritate la cumpărarea acestor terenuri au proprietarii acestor investiții

| Nr. crt. | Nume și prenume persoană fizică/Denumire persoană/persoane juridică/juridice, asociații și alte entități fără personalitate juridică, precum și persoane juridice care nu se înregistrează în registrul comerțului | Adresă domiciliu/reședință/sediul |
|----------|--|-----------------------------------|
| 1 | | |
| 2 | | |

3. preemptori de rang III: proprietarii și/sau arendașii terenurilor agricole vecine cu terenul supus vânzării, cu respectarea dispozițiilor prevăzute la art. 4 alin. (2) și (4) din Legea nr. 17/2014, cu modificările și completările ulterioare

| Nr. crt. | Nume și prenume persoană fizică/Denumire persoană/persoane juridică/juridice, asociații și alte entități fără personalitate juridică, precum și persoane juridice care nu se înregistrează în registrul comerțului | Adresă domiciliu/reședință/sediul |
|----------|--|-----------------------------------|
| 1 | | |

4. preemtori de rang IV: tinerii fermieri

| Nr. crt. | Nume și prenume persoană fizică/alte entități fără personalitate juridică, precum și persoane juridice care nu se înregistrează în registrul comerțului | Adresă domiciliu/reședință/sediu |
|----------|---|----------------------------------|
| 1. | | |
| 2. | | |

5. preemtori de rang V: Academia de Științe Agricole și Silvicultură „Gheorghe Ionescu-Șișești” și unitățile de cercetare-dezvoltare din domeniile agriculturii, silviculturii și industriei alimentare, organizate și reglementate prin Legea nr. 45/2009 privind organizarea și funcționarea Academiei de Științe Agricole și Silvicultură „Gheorghe Ionescu-Șișești” și a sistemului de cercetare-dezvoltare din domeniile agriculturii, silviculturii și industriei alimentare, cu modificările și completările ulterioare, precum și instituțiile de învățământ cu profil agricol, în scopul cumpărării terenurilor agricole situate în extravilan cu destinația strict necesară cercetării agricole, aflate în vecinătatea loturilor existente în patrimoniul acestora

| Nr. crt. | Denumire persoană/persoane juridică/juridice, asociații și alte entități fără personalitate juridică, precum și persoane juridice care nu se înregistrează în registrul comerțului | Adresă domiciliu/reședință/sediu |
|----------|--|----------------------------------|
| 1. | | |
| 2. | | |

6. preemtori de rang VI: persoane fizice cu domiciliul/reședința situat/situată în unitățile administrativ-teritoriale unde este amplasat terenul sau în unitățile administrativ-teritoriale vecine

| Nr. crt. | Nume și prenume persoană fizică/Denumire persoană/persoane juridică/juridice, asociații și alte entități fără personalitate juridică, precum și persoane juridice care nu se înregistrează în registrul comerțului | Adresă domiciliu/reședință/sediu |
|----------|--|----------------------------------|
| 1. | | |
| 2. | | |

7. preemtori de rang VII: statul român, prin Agenția Domeniilor Statului

| Nr. crt. | Denumire persoană/persoane juridică/juridice, asociații și alte entități fără personalitate juridică, precum și persoane juridice care nu se înregistrează în registrul comerțului | Adresă domiciliu/reședință/sediu |
|----------|--|----------------------------------|
| 1. | | |
| 2. | | |

Primar,
VALENTIN VRABIE



Secretar UAT,
MELANIA SOLOMON





PRIMĂRIA MUNICIPIULUI MEDGIDIA



C.I.F.: 4301456
Sediul: Strada Decebal, nr.35
Cod postal: 905600

Telefon: 0241/812.300, Fax 0372/891.002
E-mail: office@primaria-medgidia.ro
Site: primaria-medgidia.ro

NOTIFICARE PREEMPTORI

Județul Constanța

Unitatea administrativ-teritorială

Municipiul Medgidia

Registrul de evidență

Nr. 68 / 13.05.2024

În temeiul art. 6 alin. (6) din Legea nr. 17/2014 privind unele măsuri de reglementare a vânzării terenurilor agricole situate în extravilan și de modificare a Legii nr. 268/2001 privind privatizarea societăților ce dețin în administrare terenuri proprietate publică și privată a statului cu destinație agricolă și înființarea Agenției Domeniilor Statului, cu modificările și completările ulterioare, prin prezenta se aduce la cunoștință:

Oferta de vânzare nr.45 din data de **13.05.2024**, depusă de DRĂGUȚ MARIN prin împuternicit CIOBANU CĂTĂLIN, privind terenul agricol situat în extravilan, în suprafață de 0,20 (ha), nr. cadastral 110894, nr. carte funciară 110894, nr. tarla A, nr. parcelă 959/10, categorie de folosință arabil, la prețul de 10,000 (lei), afișată la sediul/site-ul Primăriei Municipiului Medgidia, județul Constanța .

PRIMAR
VALENTIN VRABIE

SECRETAR
MELANIA SOLOMON

MILITARU IOANA

