

LEGENDA

- LIMITA AMPLASAMENT STUDIAT
- LIMITE DE PROPRIETATE
- CONSTRUCTII PROPUSE PT. MODIFICARE AMBULATORIU
- CLADIRI SPITAL MUNICIPAL NU SE MODIFICA
- CIRCULATII CAROSABILE PARCARE
- CIRCULATII PIETONALE
- TERASA ACCES
- ▶
 ACCESE IN CLADIRI
- ▶
 ACCESE PIETONALE
- ▶
 ACCESE AUTO
- SPATII PLANTATE EXISTENTE - GAZON

VERIFICATOR/EXPERT	NUME	SEMNATURA	CERINTA	REFERAT/EXPERTIZA NR./DATA
PROIECTANT GENERAL		PROIECTANT ARHITECTURA		
PROCONST BUILDING		SAL INNOVA GROUP		
<small> I13/1850/2015 CUI: 34913457 IBAN: RO5382BR0000060018085574 TEL: 0729.825.105 / 0734.119.318 </small>		<small> J40/1815/2017 CUI: 3709531 Bucuresti, Calea Mostilor, nr. 158 </small>		
BENEFICIAR: PRIMARIA MUNICIPIULUI MEDGIDIA				PROIECT NR.:
<small> TITLU PROIECTULUI: CONTINUARE DE LUCRARI PENTRU PROIECT AUTORIZAT CU A.C. NR. 168/05.10.2017 - REABILITAREA INFRASTRUCTURII, MODERNIZAREA, DEZVOLTAREA AMBULATORIULUI POLICLINICA MEDGIDIA DIN CADRUL SPITALULUI MUNICIPAL </small>				15 /2024
CALITATE	NUME	SEMNATURA	SCARA:	ADRESA:
SEF PROIECT	Arh. Vlad Lenuta		1:1000	Str. ION CREANGA, NR.18 , MUN. MEDGIDIA, JUD. CONSTANTA
PROIECTAT	Ing. Neagu L.		DATA:	TITLU PLANSĂ:
DESENAT	Ing. Neagu L.		02.2024	PLAN SITUATIE
				FAZA: D.T.A.C.
				PLANSĂ NR. A02

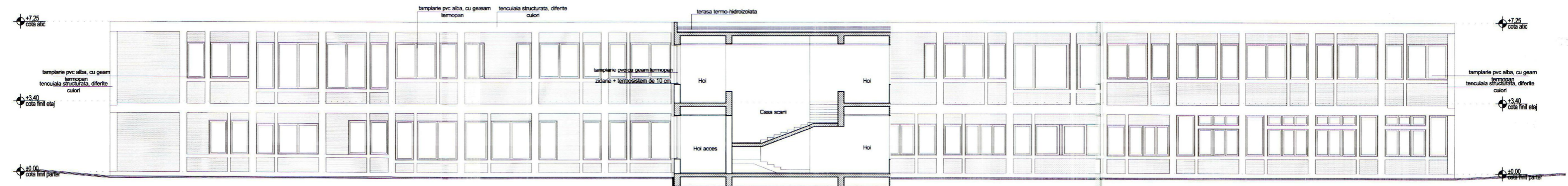

FATADA INTERMEDIARA SUD

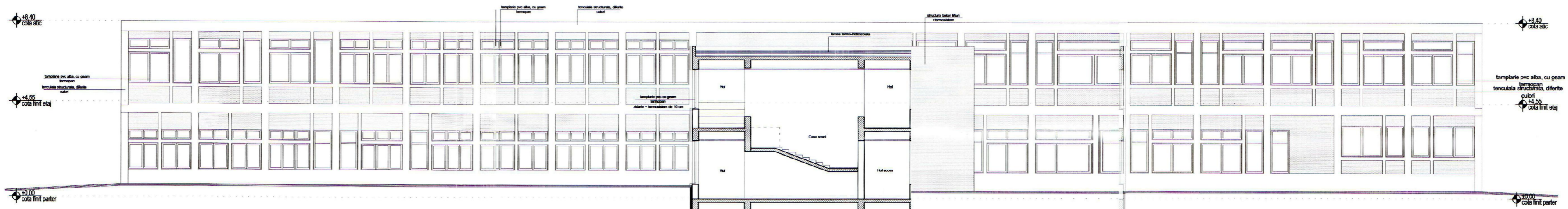

FATADA INTERMEDIARA NORD

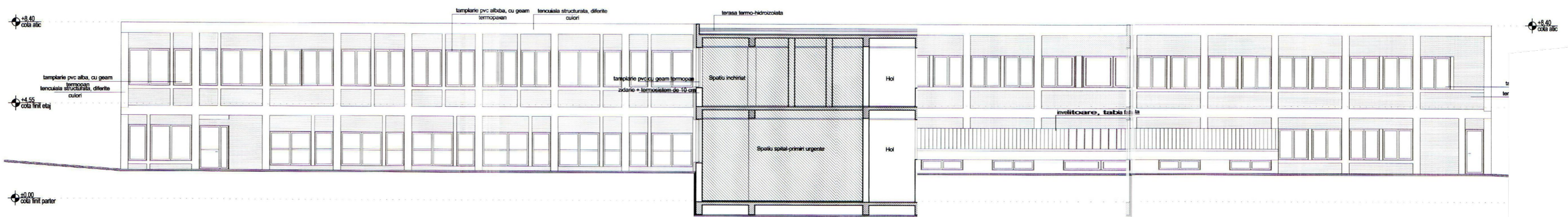

FATADA SECUNDARA SUD

INCADRARI SI CLASIFICARI

IN CONFORMITATE CU PREVEDERILE LEGII NR.10/1995, PRIVIND CALITATEA IN CONSTRUCTII SI CU PREVEDERILE REGULAMENTULUI PRIVIND STABILIREA CATEGORIEI DE IMPORTANTA A CONSTRUCTIILOR, APROBAT PRIN HG NR. 766/1997, CLADIREA SE INCADREAZA IN CATEGORIA DE IMPORTANTA C(NORMALA).

CONFORM CLASIFICARILOR DIN COD DE PROIECTARE SEISMICA -- PARTEA I PENTRU CLADIRI, INDICATIV P 100-1/2006 CONSTRUCTIA SE INCADREAZA IN CLASA A III-A DE IMPORTANTA.

CONFORM CLASIFICARILOR DIN NORMATIVUL P118/1999 CLADIREA SE INCADREAZA IN GRADUL II DE REZISTENTA LA FOC (RISC MIC DE INCENDIU).

NOTE:

LA CITIREA PLANURILOR SE VA URMARI IN MOD OBLIGATORIU CORELAREA ACESTORA CU PLANURILE CELORLALTE SPECIALITATI :

- ARHITECTURA - REZISTENTA
- ARHITECTURA - INSTALATII
- REZISTENTA - INSTALATII

CONSTRUCTORUL ESTE RESPONSABIL PENTRU COORDONAREA SI VERIFICAREA PE SANTIER A DIMENSIUNILOR (MASURATORILOR), CORESPUNZATOR TUTUROR DOCUMENTELOR PROIECTULUI.

IN CAZUL EVENTUALELOR CONTRADICTII, CONFLICTE SAU DATE LIPSA, CONSTRUCTORUL TREBUIE SA INFORMEZE ARHITECTUL INAINTE DE INCEPEREA LUCRARILOR.

MASURATORILE CE VOR FI EXECUTATE TREBUIE LUATE NUMAI CORESPUNZATOR CONDIȚIILOR DIN SANTIER.

MATERIALELE DE FINISAJ VOR FI PUSE IN OPERA NUMAI CU APROBAREA ARHITECTULUI.

VERIFICATOR/EXPERT	NUME	SEMNTATURA	CERINTA	REFERAT/EXPERTIZA NR./DATA
PROIECTANT GENERAL		PROIECTANT ARHITECTURA		
PROCONST BUILDING 113/1850/2015 CUI: 34913457 IBAN: RO5382BR0000060018085574 TEL: 0729.825.105 / 0734.119.318		SAL INNOVA GROUP 140/1815/2017 CUI: 3709531 Bucuresti, Calea Mostilor, nr. 158		BENEFICIAR: PRIMARIA MUNICIPIULUI MEDGIDIA PROIECT NR.: 15 /2024 TITLU PROIECTULUI: CONTINUARE DE LUCRARI PENTRU PROIECT AUTORIZAT CU A.C. NR. 168/05.10.2017 - REABILITAREA INFRASTRUCTURII, MODERNIZAREA, DEZVOLTAREA AMBULATORIULUI POLICLINICA MEDGIDIA DIN CADRUL SPITALULUI MUNICIPAL
CALITATE	NUME	SEMNTATURA	SCARA:	ADRESA:
SEF PROIECT	Arh. Vlad Lenuta		1:200	Str. ION CREANGA, NR.18, MUN. MEDGIDIA, JUD. CONSTANTA
PROIECTAT	Ing. Neagu L.		DATA:	TITLU PLANSA:
DESENAT	Ing. Neagu L.		02.2024	FATADE SECUNDARE
				FAZA: D.T.A.C. PLANSA NR. A08

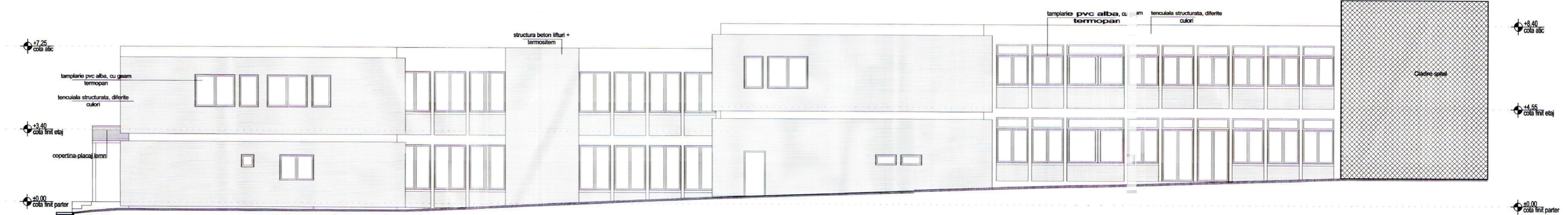

FATADA VEST



FATADA EST



FATADA PRINCIPALA NORD)

INCADRARI SI CLASIFICARI

IN CONFORMITATE CU PREVEDERILE LEGII NR.10/1995, PRIVIND CALITATEA IN CONSTRUCTII SI CU PREVEDERILE REGULAMENTULUI PRIVIND STABILIREA CATEGORIEI DE IMPORTANTA A CONSTRUCTIILOR, APROBAT PRIN HG NR. 766/1997, CLADIREA SE INCADREAZA IN CATEGORIA DE IMPORTANTA C(NORMALA).

CONFORM CLASIFICARILOR DIN COD DE PROIECTARE SEISMICA -- PARTEA I PENTRU CLADIRI, INDICATIV P 100-1/2006 CONSTRUCTIA SE INCADREAZA IN CLASA A III-A DE IMPORTANTA.

CONFORM CLASIFICARILOR DIN NORMATIVUL P118/1999 CLADIREA SE INCADREAZA IN GRADUL II DE REZISTENTA LA FOC (RISC MIC DE INCENDIU).

NOTE:

LA CITIREA PLANURILOR SE VA URMARI IN MOD OBLIGATORIU CORELAREA ACESTORA CU PLANURILE CELORLALTE SPECIALITATI :

- ARHITECTURA - REZISTENTA
- ARHITECTURA - INSTALATII
- REZISTENTA - INSTALATII

CONSTRUCTORUL ESTE RESPONSABIL PENTRU COORDONAREA SI VERIFICAREA PE SANTIER A DIMENSIUNILOR (MASURATORILOR), CORESPUNZATOR TUTUROR DOCUMENTELOR PROIECTULUI.

IN CAZUL EVENTUALELOR CONTRADICTII, CONFLICTE SAU DATE LIPSA, CONSTRUCTORUL TREBUIE SA INFORMEZE ARHITECTUL INAINTE DE INCEPEREA LUCRARILOR.

MASURATORILE CE VOR FI EXECUTATE TREBUIE LUATE NUMAI CORESPUNZATOR CONDITIILOR DIN SANTIER.

MATERIALELE DE FINISAJ VOR FI PUSE IN OPERA NUMAI CU APROBAREA ARHITECTULUI.

VERIFICATOR/EXPERT	NUME	SEMNTATURA	CERINTA	REFERAT/EXPERTIZA NR./DATA
PROIECTANT GENERAL		PROIECTANT ARHITECTURA		
PROCONST BUILDING 113/1850/2015 CUI: 34913457 IBAN: RO5382BR0000060018085574 TEL: 0729.825.105 / 0734.119.318		SAL INNOVA GROUP 140/1815/2017 CUI: 3709531 Bucuresti, Calea Mostilor, nr. 158		BENEFICIAR: PRIMARIA MUNICIPIULUI MEDGIDIA PROIECT NR.: 15 /2024 TITLU PROIECTULUI: CONTINUARE DE LUCRARI PENTRU PROIECT AUTORIZAT CU A.C. NR. 168/05.10.2017 - REABILITAREA INFRASTRUCTURII, MODERNIZAREA, DEZVOLTAREA AMBULATORIULUI POLICLINICA MEDGIDIA DIN CADRUL SPITALULUI MUNICIPAL
CALITATE	NUME	SEMNTATURA	SCARA:	ADRESA:
SEF PROIECT	Arh. Vlad Lenuta		1:200	Str. ION CREANGA, NR.18, MUN. MEDGIDIA, JUD. CONSTANTA
PROIECTAT	Ing. Neagu L.		DATA:	TITLU PLANSA:
DESENAT	Ing. Neagu L.		02.2024	FATADE PRINCIPALE
				FAZA: D.T.A.C. PLANSĂ NR. A07