

PLAN DE SITUATIE SCARA 1:200

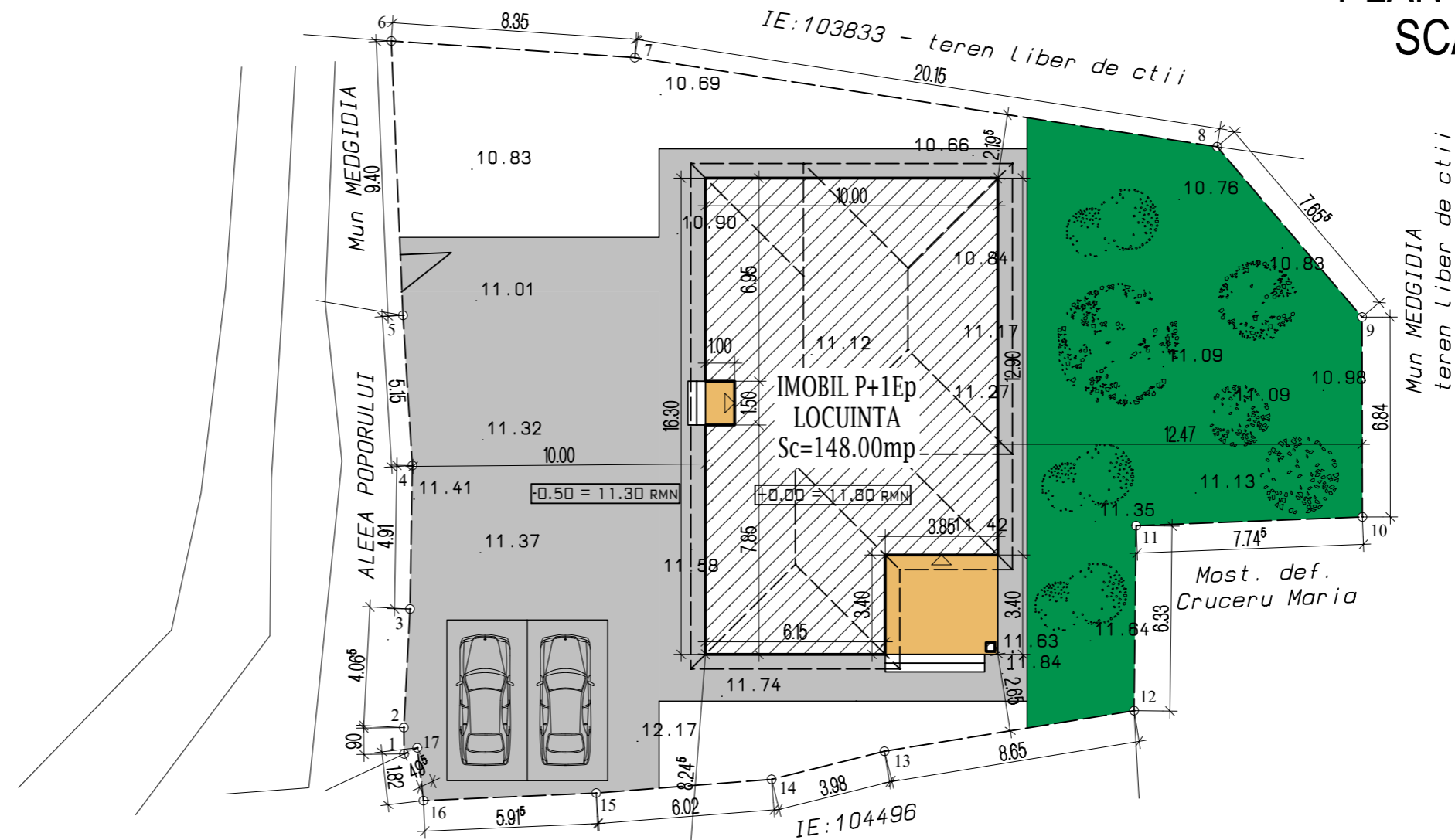

BILANT TERITORIAL

Steren=672.00mp (acte)
 Steren=672.00mp (masuratori)
 Sc propusa parter locuinta = 148.00 mp
 Sc propusa terase parter = 14.50 mp
 Sc propusa totala la sol = 162.50 mp
 Sc propusa etaj locuinta = 55.00 mp
 Sd propusa totala = 203.00 mp
 Sspatii verzi = 160.00mp
 P.O.T. existent= 0.00%
 C.U.T. existent= 0.00
 P.O.T. propus= 24.20%
 C.U.T. propus= 0.30
 Locuri de parcare - 2 buc.

LEGENDA

- LIMITA PROPRIETATE
- CONSTRUCTIE PROPUSA
- TERASE
- SPATII VERZI
- CLADIRI VECINE
- ACEESE

19.09.2023

EXECUTANT: SALI LEILA
 CATEGORIA B SERIA RO-CT-F NR. 0151
 S.C. TOP GEOCAD S.R.L.
 CLASA I SERIA RO-B-J NR. 1737

Leila Sali
Leila Sali
 OCPI, B, CT, 0151
 2023.09.19 09:49:56 +03'00'

Oficiul de Cadastru și Publicitate Imobiliară
 Constanța
 Prezentul document recepționat este
 valabil însoțit de procesul verbal de
 recepție nr. 4642/ data 16.10.2023

Dosar nr. 161217/2023

Mirela Stoian Digitally signed by Mirela Stoian
 Date: 2023.10.16 14:51:42 +03'00'

PROIECTANT GENERAL		PROCONST BUILDING 2015			
		J13/1850/2015; CUI: 34913457			
		IBAN: RO53RZBR0000060018085574			
		TEL: 0724.676.006			
PROIECTANT DE SPECIALITATE		SAL INNOVA GROUP SRL		CRUCERU RADU-CONSTANTIN	
ARHITECTURA		J40/1815/2017; CUI: 3709531		PROIECT NR.: 88/2023	
		Bucuresti, Calea Mosilor, nr.158		TITLU PROIECTULUI: CONSTRUIRE LOCUINTA P+1Ep SI IMPREJMUIRE TEREN str. Aleea Poporului, nr.4, mun. Medgidia, jud. Constanta	
CALITATE	NUME	SEMNATURA	SCARA:	FAZA: DTAC	
SEF PROIECT	arh. Vlad Lenuta		1:200	TITLU PLANSĂ: PLAN DE SITUATIE	
PROIECTAT	arh. Vlad Lenuta		DATA: 2023	PLANSĂ NR.: A02	
DESENAT	ing. Neagu L.				

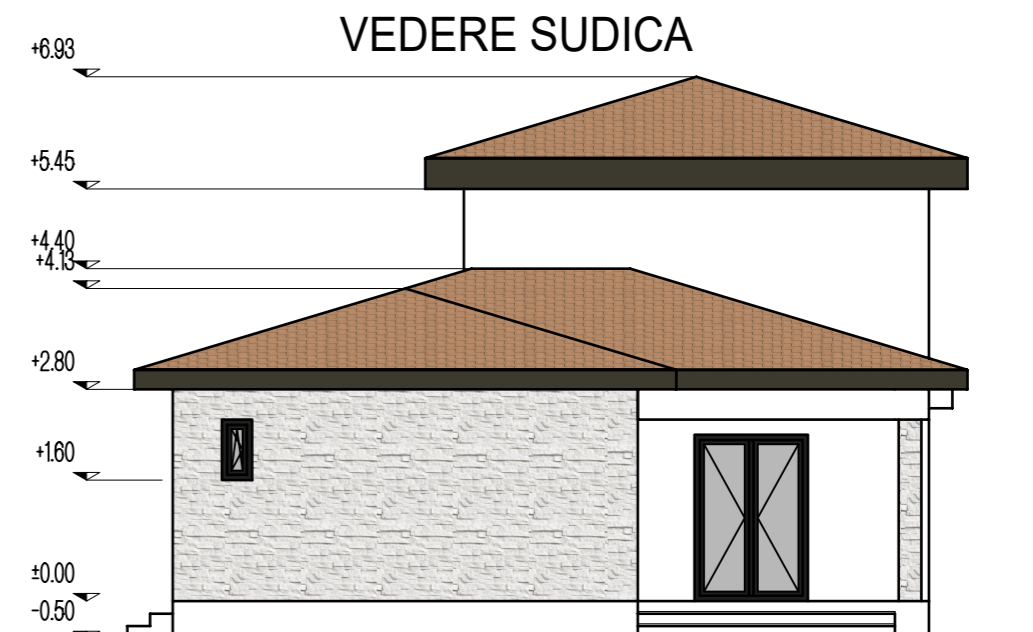
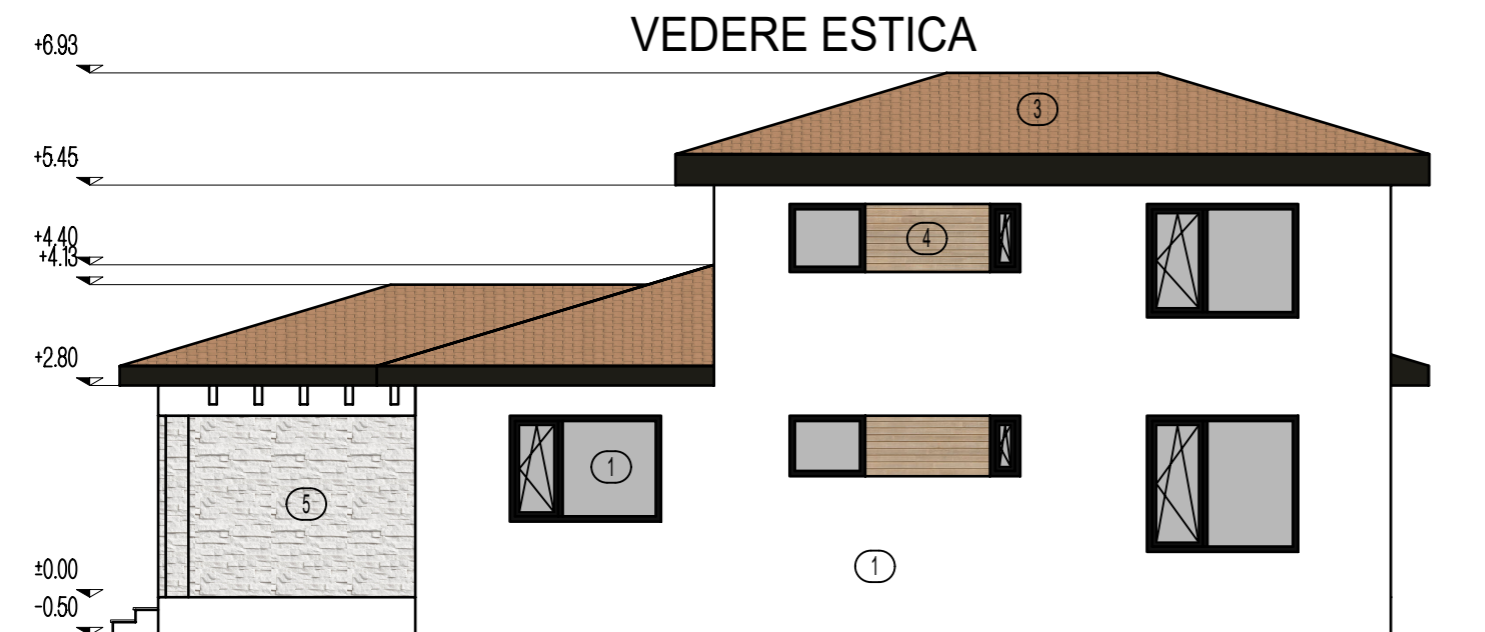
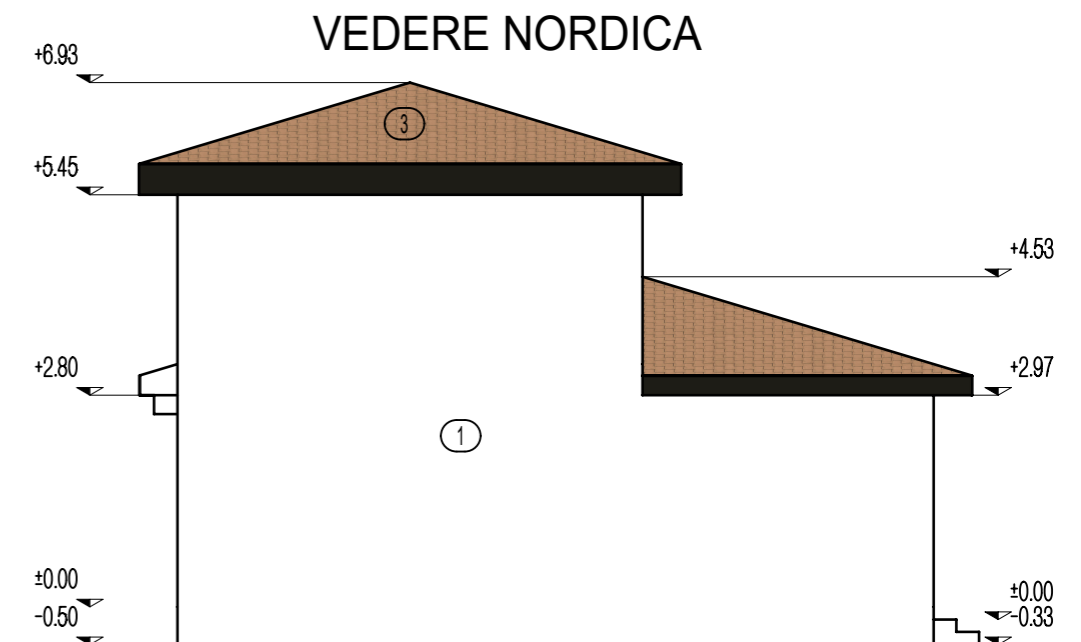
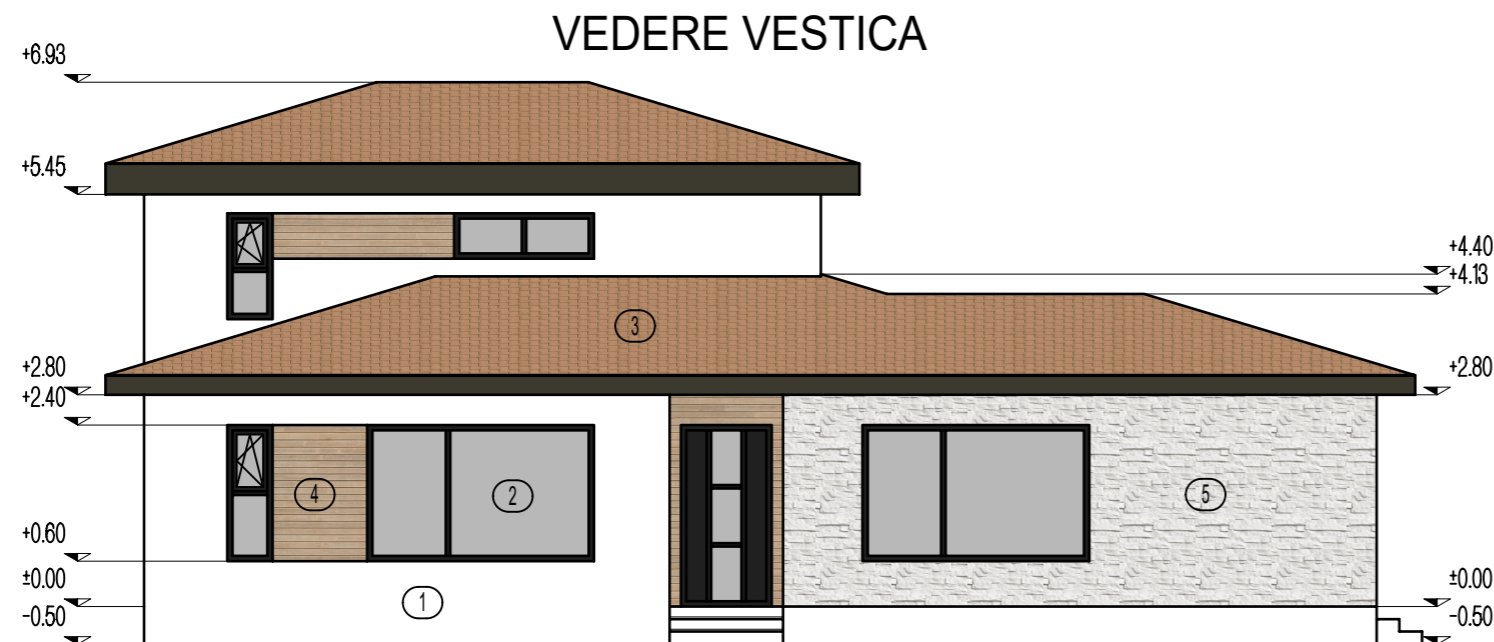

LEGENDA

- 1 - TENCUIALA FINA CULOARE ALB
- 2 - TAMPLARIE PVC CU GEAM TERMOIZOLANT
- 3 - INVELITOARE TIGLA CERAMICA
- 4 - PLACAJ LAMBRIU EXTERIOR
- 5 - PLACAJ CU PIATRA DECORATIVA

CATEGORIA DE IMPORTANTA: D - REDUSA
 CLASA DE IMPORTANTA: a III- a
 GRADUL III DE REZISTENTA LA FOC/ RISC MIC DE INCENDIU

PROIECTANT GENERAL PROCONST BUILDING 2015 J13/1850/2015; CUI: 34913457 IBAN: RO53RZBR0000060018085574 TEL: 0724.676.006		VERIFICATOR(EXPERT) NUME SEMNATURA	PROIECT NR.: 88/2023
PROIECTANT DE SPECIALITATE ARHITECTURA SAL INNOVA GROUP SRL J40/1815/2017; CUI: 3709531 Bucuresti, Calea Mosilor, nr.158		BENEFICIAR: CRUCERU RADU-CONSTANTIN	
CALITATE SEF PROIECT PROIECTAT DESENAT		NUME arh. Vlad Lenuta arh. Vlad Lenuta ing. Neagu L.	SCARA: 1:100 DATA: 2023
TITLU PROIECTULUI: CONSTRUIRE LOCUINTA P+1Ep SI IMPREJMUIRE TEREN str. Aleea Poporului, nr.4, mun. Medgidia, jud. Constanta		FAZA: DTAC	
TITLU PLANSA: VEDERI IMOBIL		PLANSA NR.: A07	