

**PLAN DE AMPLASAMENT SI DELIMITARE A IMOBILULUI  
CU PROPUNEREA DE ALIPIRE**

Scara 1:200

Nr.cadastral	Suprafata masurata (mp)	Adresa Imobilului
110860	389	Loc. Medgidia Piateta Decebal nr. 6A
110980	316	Loc. Medgidia Piateta Decebal nr. 6B
Cartea Funciara nr.	110860 110980	UAT <b>MEDGIDIA</b>

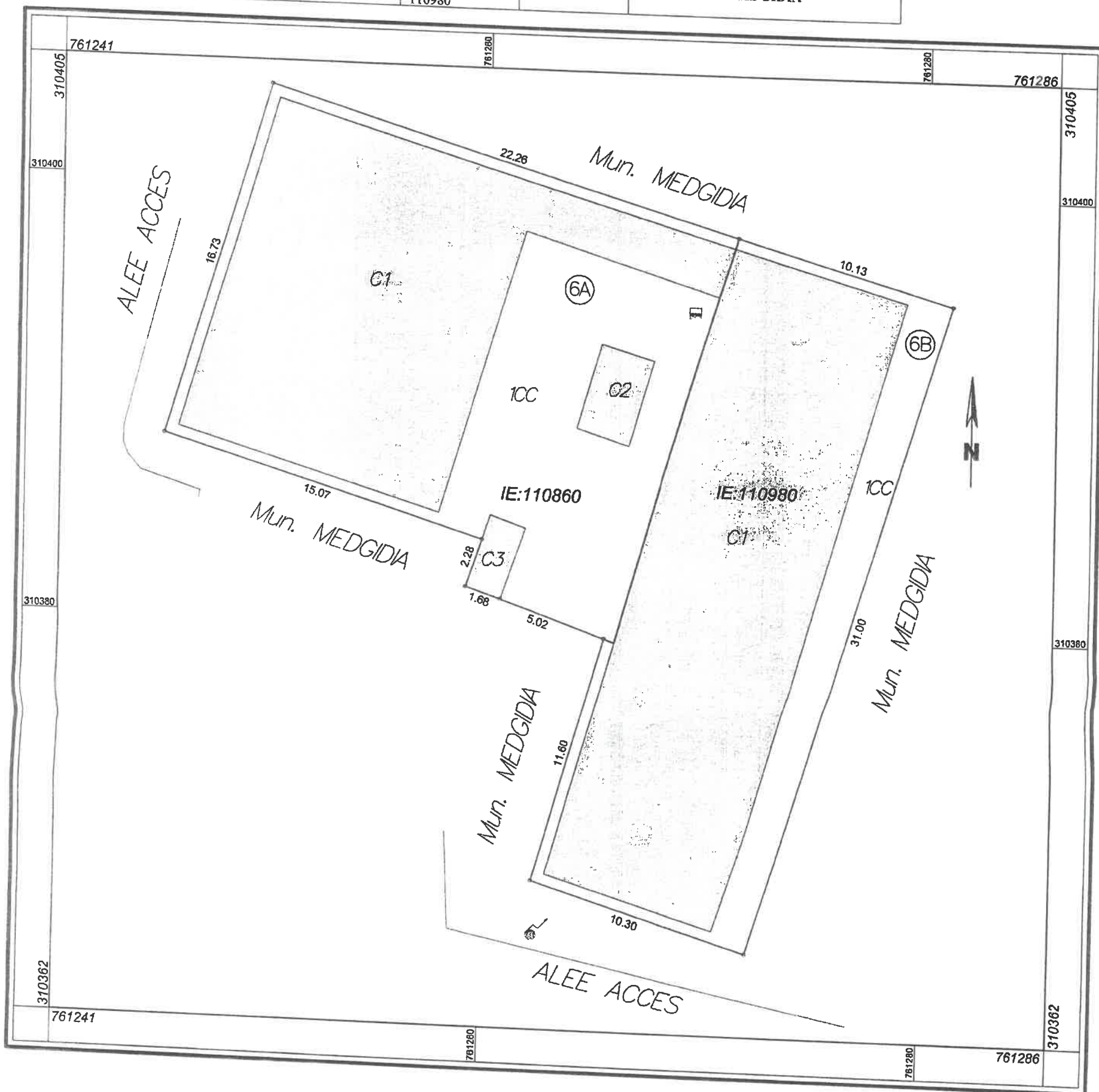

Situția actuală (înainte de alipire)				Situția viitoare (după alipire)			
Nr. cad.	Suprafața (mp)	Categoria de folosință	Descrierea imobilului	Nr. cad.	Suprafața (mp)	Categoria de folosință	Descrierea imobilului
110860	389	CC	Loc. Medgidia Piateta Decebal nr. 6A	111178	705	CC	Loc. Medgidia Piateta Decebal nr. 6A+B
110980	316	CC	Loc. Medgidia Piateta Decebal nr. 6B				
<b>Total</b>	<b>705</b>	-	-		<b>705</b>		

<p>Confirm executarea măsurătorilor la teren, corectitudinea întocmirii documentației cadastrale și corespondența acestora cu realitatea din teren</p> <p><b>EXECUTANT:</b> <b>SALI LEILA</b> <b>CATEGORIA B SERIA RO-CT-F NR. 0151</b> <b>S.C. TOP GEOCAD S.R.L.</b> <b>CLASA I SERIA RO-B-J NR. 1737</b></p> <p><b>Leila Sali</b> Lella Sali OCPI, B, CT, 0151 2023.09.27 14:45:33 +03'00'</p>	<p>Confirm introducerea imobilului în baza de date integrată și atribuirea numărului cadastral</p> <p align="center"><b>Inspector</b> Semnătura și parafa</p> <p align="center"><b>Evren Omer</b> Semnat digital de Evren Omer Data: 2023.09.29 08:26:02 +03'00'</p>
--------------------------------------------------------------------------------------------------------------------------------------------------------------------------------------------------------------------------------------------------------------------------------------------------------------------------------------------------------------------------------------------------------------------------	------------------------------------------------------------------------------------------------------------------------------------------------------------------------------------------------------------------------------------------------------------------------------



Data : 27.09.2023 Data..... D. 169826 / 2023



Oficiul de Cadastru și Publicitate Imobiliară CONSTANTĂ  
Biroul de Cadastru și Publicitate Imobiliară Constanta  
Adresa: STR MIHAI VITEAZU NR 2B COD POSTAL 900682 CONSTANTĂ JUD  
CONSTANTĂ

Nr.cerere	169826
Ziua	28
Luna	09
Anul	2023

**REFERAT DE ADMITERE**

(Alipire imobile)

Semnat : cu semnatura  
electronica extinsa, cf.  
L 455/2001 si eIDAS

Domnului/Doamnei MUNICIPIUL MEDGIDIA  
Domiciliul Loc. Medgidia, Str Decebal, Nr. 35, Jud. Constanta

Referitor la cererea inregistrată sub numărul **169826** din data **28-09-2023**, vă informăm:

Imobilele:

- 1) **110860** situat in Loc. Medgidia, Jud. Constanta, PIATETA DECEBAL nr. 6A, UAT Medgidia avand suprafata măsurată 389 mp;
- 2) **110980** situat in Loc. Medgidia, Str PIATETA DECEBAL, Nr. 6B, Jud. Constanta, UAT Medgidia avand suprafata măsurată 316 mp;

Au fost alipite, rezultand imobilul cu numărul cadastral 111178, situat in Loc. Medgidia, Jud. Constanta, PIATETA DECEBAL NR. 6A+B, UAT Medgidia având suprafata măsurată 705 mp

Certific că informațiile din prezentul extras sunt conforme cu datele din planul cadastral de carte funciara al OCPI CONSTANTA la data: 29-09-2023.

Situația prezentată poate face obiectul unor modificări ulterioare, in condițiile Legii cadastrului și a publicității imobiliare nr. 7/1996, republicată, cu modificările și completările ulterioare.

Inspector  
Evren Omer



**Oficiul de Cadastru și Publicitate Imobiliară CONSTANTA**  
**Biroul de Cadastru și Publicitate Imobiliară Constanta**

STR MIHAI VITEAZU NR 28 COD POSTAL 900682 CONSTANTA JUD CONSTANTA

Nr. cerere	169826
Ziua	28
Luna	09
Anul	2023

**Extras de Plan Cadastral de Carte Funciară**  
**pentru**  
**Imobil număr cadastral 111178 / UAT Medgidia**

Semnat : cu semnatura  
electronica extinsa, cf. L  
455/2001 si eIDAS

**TEREN** Intravilan

Adresa: Loc. Medgidia, Jud. Constanta, PIATETA DECEBAL NR.  
6A+B

Nr. cadastral	Suprafata măsurată	Comuna/Oraș/Municipiu: Medgidia	Observații / Referințe
111178	705		Teren intravilan împrejmuit: fara gard (10-1-4; 7-10), limita constructie (4-6)

\* Suprafata este determinată in planul de proiectie Stereo 70.

DETALII LINIARE IMOBIL

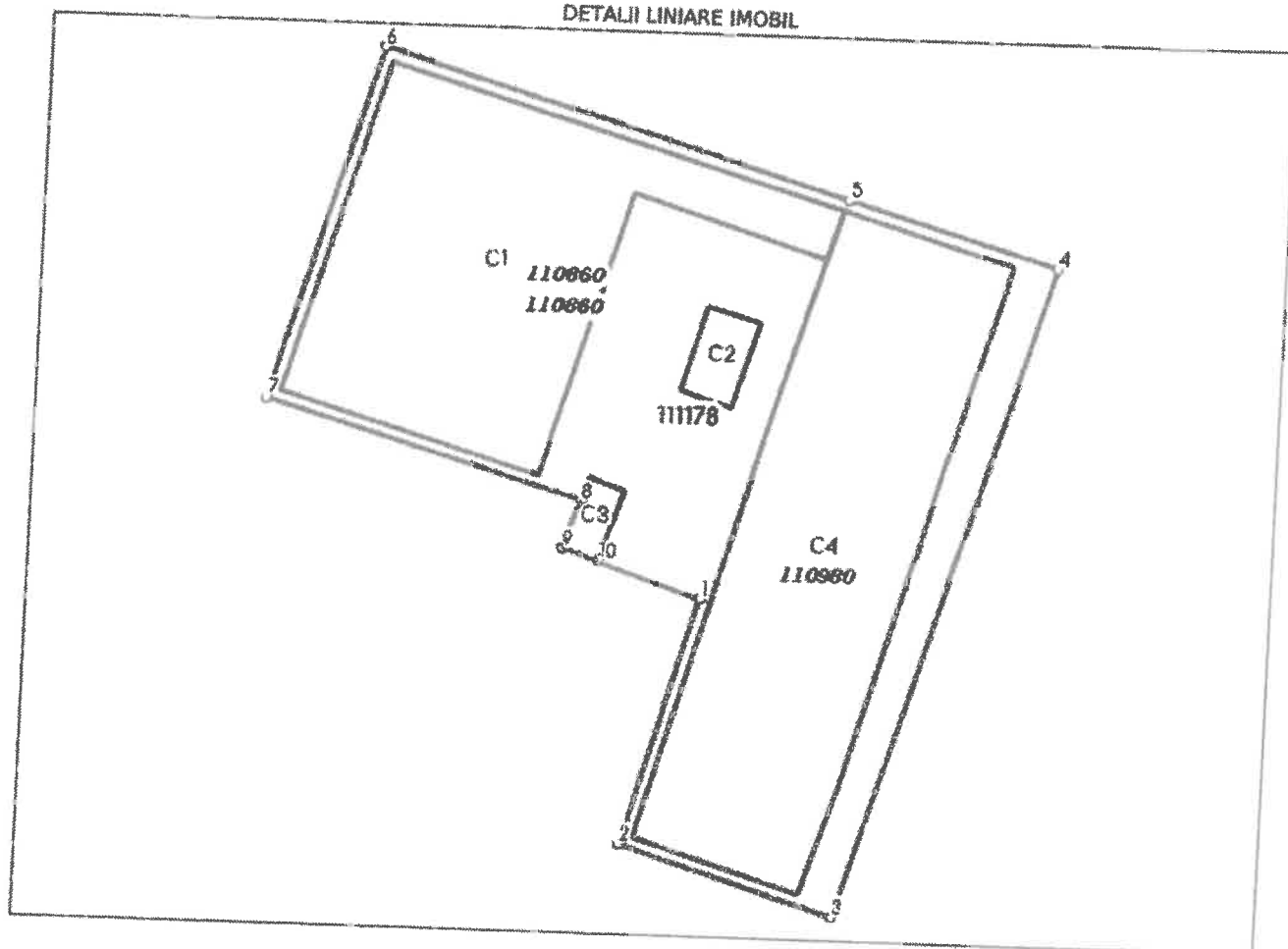

**Incadrare in zonă  
scara 1:500**



Date referitoare la teren

Crt	Categoria de folosință	Intra vi/an	Suprafața (mp)	Tară	Parcelă	Observații / Referințe
1	curti constructii	DA	705			
<b>TOTAL:</b>			<b>705</b>			

Date referitoare la construcții

Crt	Numar	Destinație construcție	Supraf. (mp)	Situație juridică	Observații / Referințe
A1.1	111178-C1	construcții administrative și social culturale	217	Cu acte	SPATIU PRESTARI SERVICII parter, nu detine certificat de performanta energetica
A1.2	111178-C2	construcții anexa	10	Cu acte	Cos fum
A1.3	111178-C3	construcții anexa	6	Cu acte	Cos fum
A1.4	111178-C4	construcții anexa	246	Cu acte	Magazie

Lungime Segmente

1) Valorile lungimilor segmentelor sunt obtinute din proiectie în plan.

Punct început	Punct sfârșit	Lungime segment (m)
1	2	11.604
2	3	10.299
3	4	31.003
4	5	10.129
5	6	22.257
6	7	16.727
7	8	15.073
8	9	2.282
9	10	1.68
10	1	5.02

\*\* Lungimile segmentelor sunt determinate în planul de proiectie Stereo 70 și sunt rotunjite la 1 milimetru.  
 \*\*\* Distanța dintre puncte este formată din segmente cumulate ce sunt mai mici decât valoarea 1 milimetru.

Pentru acest imobil există înregistrate următoarele documentații cadastrale neînscrise în cartea funciară:

Nr Crt	Numar cerere	Data cerere	Termen eliberare	Obiect cerere
1	169826	28.09.2023	03.10.2023	Dezmembrare/Comasare

Ca urmare a soluționării cererii nr. 169826 înregistrată la data de 28.09.2023, s-a propus înscrierea imobilului în urma alipirii următoarelor imobile:

Nr Crt	Identificator electronic	Suprafata (mp)	Adresa
1	110860	389	Loc. Medgidia, Jud. Constanta, PIATETA DECEBAL nr. 6A
2	110980	316	Loc. Medgidia, Str Piateta Decebal, Nr. 6B, Jud. Constanta

Certific că informațiile din prezentul extras sunt conforme cu datele din planul cadastral de carte funciară al OCPI CONSTANTA la data: 29-09-2023  
 Situația prezentată poate face obiectul unor modificări ulterioare, în condițiile Legii cadastrului și publicității imobiliare nr. 7/1996, republicată.

Consilier/Inspector de specialitate,

Evren Omer



PLAN DE AMPLASAMENT SI DELIMITARE A IMOBILULUI

Scara 1: 200

Nr. cadastral	Suprafata măsurată a imobilului (mp)	Adresa imobilului
111178	705	Loc. Medgidia Piateta Decebal nr. 6A+B
Nr. Cartea Funciară	Unitatea Administrativ Teritoriala (U.A.T.)	
	MEDGIDIA	

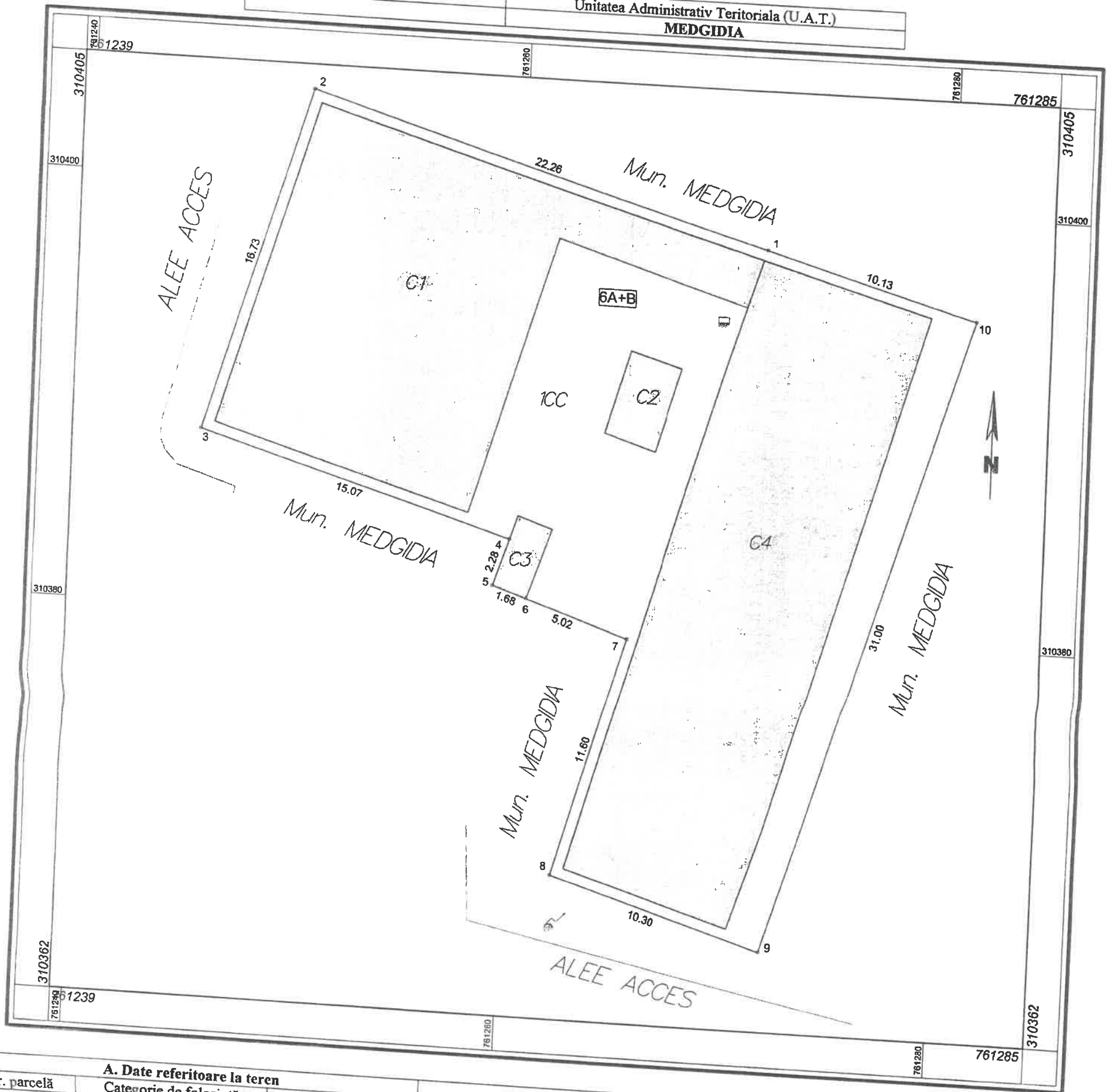

A. Date referitoare la teren			Mentii	
Nr. parcelă	Categorie de folosință	Suprafata (mp)		
1	CC	705		
<b>Total</b>		<b>705</b>		
B. Date referitoare la construcții			Mentii	
Cod	Destinația	Suprafata construită la sol (mp)		
C1	CAS	217		
C2	CA	10		
C3	CA	6		
C4	CA	246		
<b>Total</b>		<b>479</b>		
<b>Suprafata totală măsurată a imobilului = 705 mp</b>				
Confirm executarea măsurătorilor la teren, corectitudinea întocmirii documentației cadastrale și corespondența acestora cu realitatea din teren <b>EXECUTANT:</b> <b>SALI LEILA</b> <b>CATEGORIA B SERIA RO-CT-F NR. 0151</b> <b>S.C. TOP GEOCAD S.R.L.</b> <b>CLASA I SERIA RO-B-J NR. 1737</b>  <b>Leila Sali</b> Leila Sali OCPI, B, CT, 0151 2023.09.27 14:45:49 +03'00'			Confirm introducerea imobilului în baza de date integrată și atribuirea numărului cadastral Semnătura și parafa  Inspector:  Semnat digital de Evren Omer Omer Data: 2023.09.29 08:25:45 +03'00' Evren Omer Data..... D. 169826 / 2023	

CONFORM CU ORIGINALUL