

FATADA POSTERIOARA

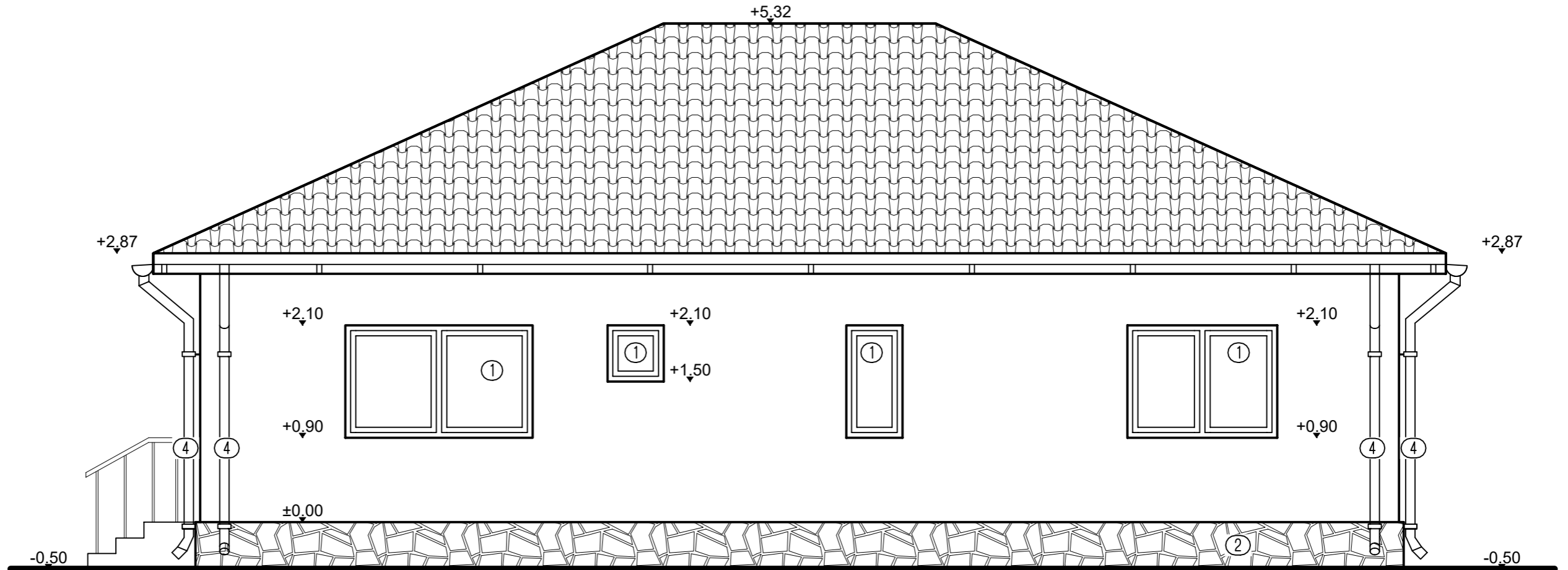

- ① Tamplarie P.V.C. cu geam termopan.
- ② Placaj piatra natur de calcar.
- ③ Termosistem.
- ④ Burlan, jgheab.
- ⑤ Invelitoare tigla metalica.
- ⑥ Balustrada lemn.

INCADRAREA CONSTRUCTIEI IN CLASE SI CATEGORII:
 HGR nr. 766/1997 Categoria de importanta D
 P100-1/2013 Clasa de importanta IV
 Caracteristici amplasament: ag=0.20g pentru IMR=225ani; Tc=0.7s

Proiectant:			S.C. CERNA ARHIPROIECT S.R.L. CERNAVODA		Beneficiar:		JURUBITA ADRIAN-CONSTANTIN si JURUBITA LUCIA-ANCA-MARIA		Proiect nr.:	
SPECIFICAȚIE			NUME		SEM NATURĂ		Scara:		10/2023	
PROIECTAT			C. arh. Anghel Ion				Titlu proiect:		Faza:	
DESENAT			Ing.Eftei Raluca				Adresa:		D.T.A.C.	
SEF PROIECT			Ing.Eftei Raluca				Titlu plansa:		Plansa nr.:	
							FATADA POSTERIOARA		A 07	

FATADA LATERALA DREAPTA

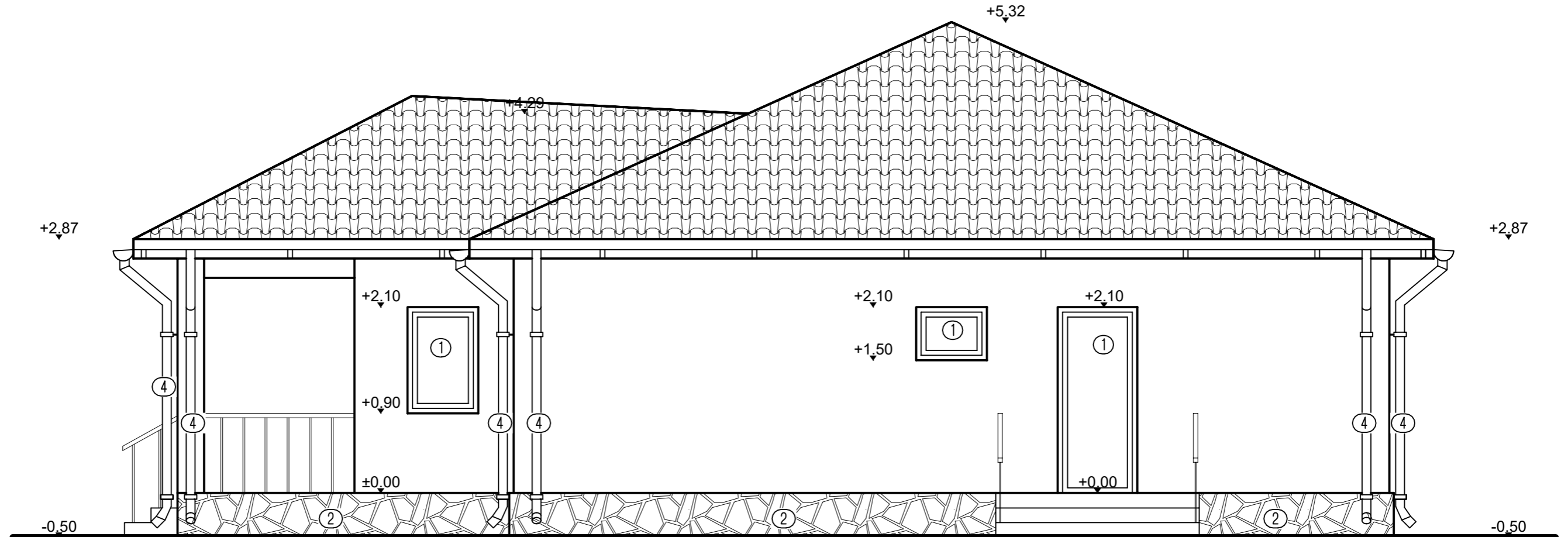

- ① Tamplarie P.V.C. cu geam termopan.
- ② Placaj piatra natur de calcar.
- ③ Termosistem.
- ④ Burlan, jgheab.
- ⑤ Invelitoare tigla metalica.
- ⑥ Balustrada lemn.

INCADRAREA CONSTRUCTIEI IN CLASE SI CATEGORII:

HGR nr. 766/1997 Categoria de importanta D
 P100-1/2013 Clasa de importanta IV
 Caracteristici amplasament: ag=0.20g pentru IMR=225ani; Tc=0.7s

Proiectant:			S.C. CERNA ARHIPROIECT S.R.L. CERNAVODA		Beneficiar:		JURUBITA ADRIAN-CONSTANTIN si JURUBITA LUCIA-ANCA-MARIA		Proiect nr.:	
SPECIFICAȚIE			NUME		SEMNETURĂ		Scara:		10/2023	
PROIECTAT			C. arh. Anghel Ion				1:50		Faza:	
DESENAT			Ing.Eftei Raluca				Data:		D.T.A.C.	
SEF PROIECT			Ing.Eftei Raluca				2023		Titlu proiect:	
									CONSTRUIRE LOCUINTA PARTER	
									Adresa: Localitatea Valea Dacilor, str.Recoltei, nr.18, lot 2, jud. Constanta	
									Titlu plansa:	
									FATADA LATERALA DREAPTA	
									Plansa nr.:	
									A 09	

PLAN DE AMPLASAMENT ȘI DELIMITARE A IMOBILULUI

Scara 1: 500

Nr. cadastral 110516	Suprafata măsurată a imobilului (mp) 1100	Adresa imobilului Localitatea Valea Dacilor str Recoitei nr 18 lot 2
Nr. Cartea Funciară	Unitatea Administrativ Teritorială (UAT) MEDGIDIA	

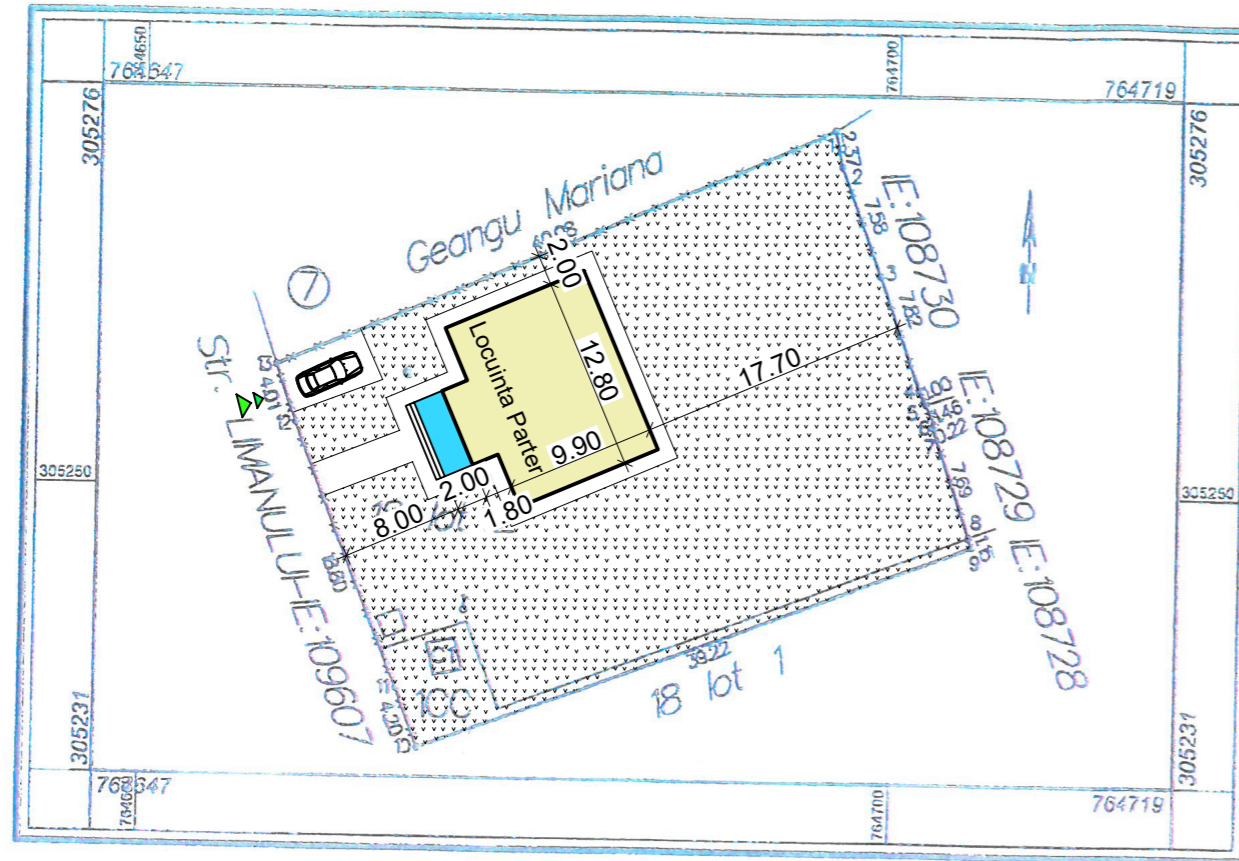

Legenda:

- Locuinta Parter - propus
- Terasa acoperita - propus
- Spatiu verde
- Accese in curte
- Accese in cladire
- Accese auto

SUPRAFETE SI INDICI DE OCUPARE AI TERENULUI

SPECIFICATIA	EXISTENT	PROBUS
St acte	1 100.00mp	1 100.00mp
Ac	4.00mp	150.86mp
Acđ	4.00mp	150.86mp
POT	0.36%	13.71%
CUT	0.0036	0.137

NOTA: Accesul Lotului 2 se va face din str Limanului

A. Date referitoare la teren			
Nr. parcelă	Categorie de folosință	Suprafata (mp)	Mentiiuni
1	CC	62	Teren intravilan imprejmuit cu gard de lemn(10-13-1-9), fara gard(9-10)
2	A	1038	
Total		1100	
B. Date referitoare la construcții			
Cod	Destinația	Suprafata construită la sol (mp)	Mentiiuni
CI	CA	4	WC (Supr. Constr. Desf.= 4 mp)
Total		4	

Suprafata totala măsurata lot 2= 1100 mp

Executant:
Ing. GUNACHE IULIAN-CATEGORIA C-SERIA RC-CT-FNR. 1968
S.C. TOP GEOCAD S.R.L.-CLASA 1-SERIA RC-B-JNR. 1837

**Iulian
Gunache**
Iulian Gunache
OCPI, C, CT, 3098
2021.10.25 15:50:36
+02'00'

Inepositor:
Confirm introducerea imobilului in baza de date integrată al unității cadastrale

Mirela Stolan
Digitaly signed by Mirela Stolan
Date: 2023.10.17 13:22:55 +02'00'

Proiectant: S.C. CERNA ARHIPROIECT S.R.L. CERNAVODA			Beneficiar: JURUBITA ADRIAN-CONSTANTIN si JURUBITA LUCIA-ANCA-MARIA	Proiect nr.: 10/2023
SPECIFICAȚIE	NUME	SEMNETURĂ	Scara: 1:200	Titlu proiect: CONSTRUIRE LOCUINTA PARTER
PROIECTAT	C. arh. Anghel Ion			Faza: D.T.A.C.
DESENAT	Ing.Eftei Raluca		Data: 2023	Adresa: Localitatea Valea Dacilor, str. Recoitei, nr.18, lot 2, jud. Constanta
SEF PROIECT	Ing.Eftei Raluca			Titlu plansa: PLAN DE SITUATIE
				Plansa nr.: A 02

FATADA PRINCIPALA

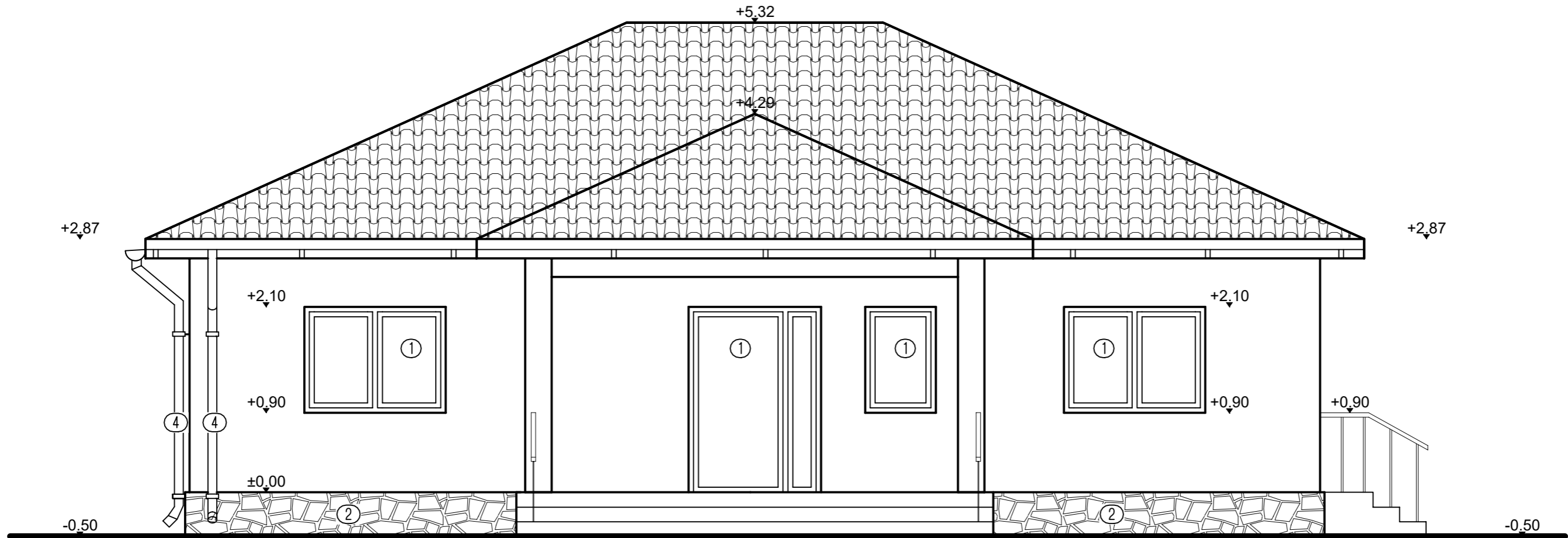

- ① Tamplarie P.V.C. cu geam termopan.
- ② Placaj piatra natur de calcar.
- ③ Termosistem.
- ④ Burlan, jgheab.
- ⑤ Invelitoare tigla metalica.
- ⑥ Balustrada lemn.

INCADRAREA CONSTRUCTIEI IN CLASE SI CATEGORII:

HGR nr. 766/1997 Categoria de importanta D
 P100-1/2013 Clasa de importanta IV
 Caracteristici amplasament: ag=0.20g pentru IMR=225ani; Tc=0.7s

Proiectant:			S.C. CERNA ARHIPROIECT S.R.L. CERNAVODA		Beneficiar:		JURUBITA ADRIAN-CONSTANTIN si JURUBITA LUCIA-ANCA-MARIA		Proiect nr.:	
SPECIFICAȚIE			NUME		SEMNETURĂ		Scara:		10/2023	
PROIECTAT			C. arh. Anghel Ion				Titlu proiect:		Faza:	
DESENAT			Ing.Eftei Raluca				1:50		D.T.A.C.	
SEF PROIECT			Ing.Eftei Raluca				Data:		Titlu plansa:	
							2023		FATADA PRINCIPALA	
									A 06	

FATADA LATERALA STANGA

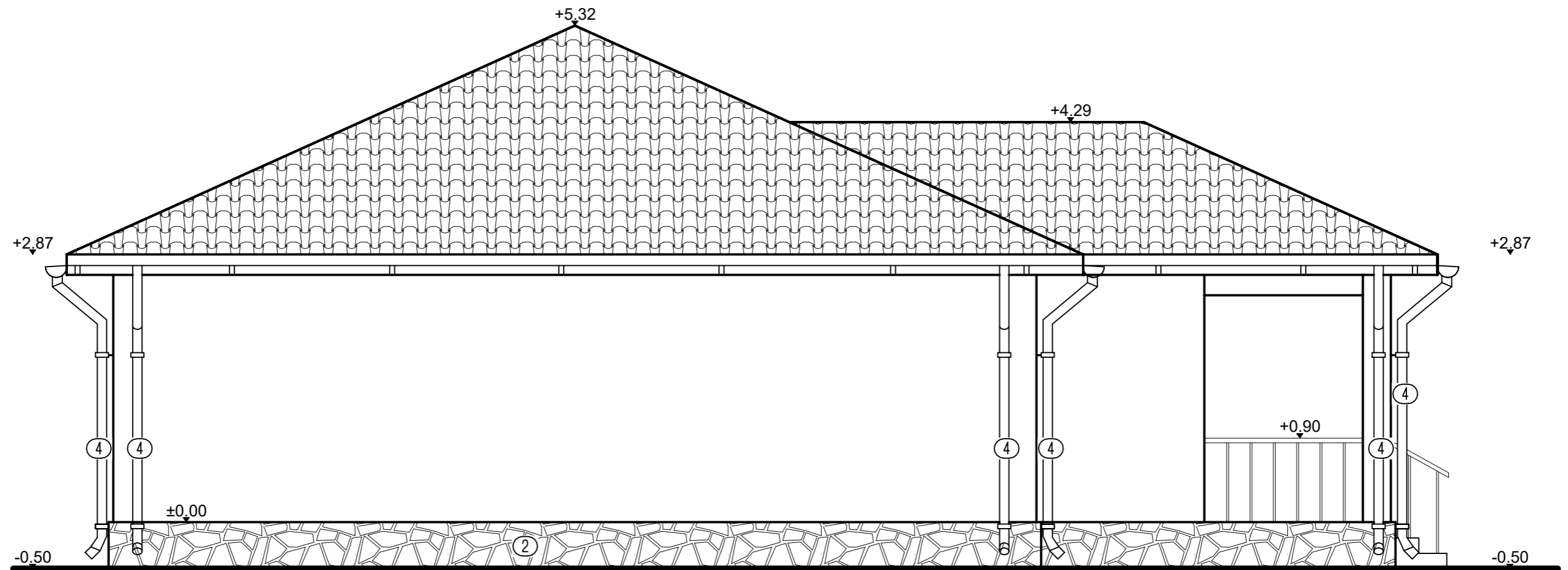

- ① Tamplarie P.V.C. cu geam termopan.
- ② Placaj piatra natur de calcar.
- ③ Termosistem.
- ④ Burlan, jgheab.
- ⑤ Invelitoare tigla metalica.
- ⑥ Balustrada lemn.

INCADRAREA CONSTRUCTIEI IN CLASE SI CATEGORII:
 HGR nr. 766/1997 Categoria de importanta D
 P100-1/2013 Clasa de importanta IV
 Caracteristici amplasament: ag=0.20g pentru IMR=225ani; Tc=0.7s

Proiectant:			S.C. CERNA ARHIPROIECT S.R.L. CERNAVODA		Beneficiar:		JURUBITA ADRIAN-CONSTANTIN si JURUBITA LUCIA-ANCA-MARIA		Proiect nr.:	
SPECIFICAȚIE			NUME		SEMNETURĂ		Scara:		10/2023	
PROIECTAT			C. arh. Anghel Ion				1:50		Faza:	
DESENAT			Ing.Eftei Raluca				Data:		D.T.A.C.	
SEF PROIECT			Ing.Eftei Raluca				2023		Titlu proiect:	
									CONSTRUIRE LOCUINTA PARTER	
									Adresa: Localitatea Valea Dacilor, str.Recoltei, nr.18, lot 2, jud. Constanta	
									Titlu plansa:	
									FATADA LATERALA STANGA	
									Plansa nr.:	
									A 08	