

Medgidia

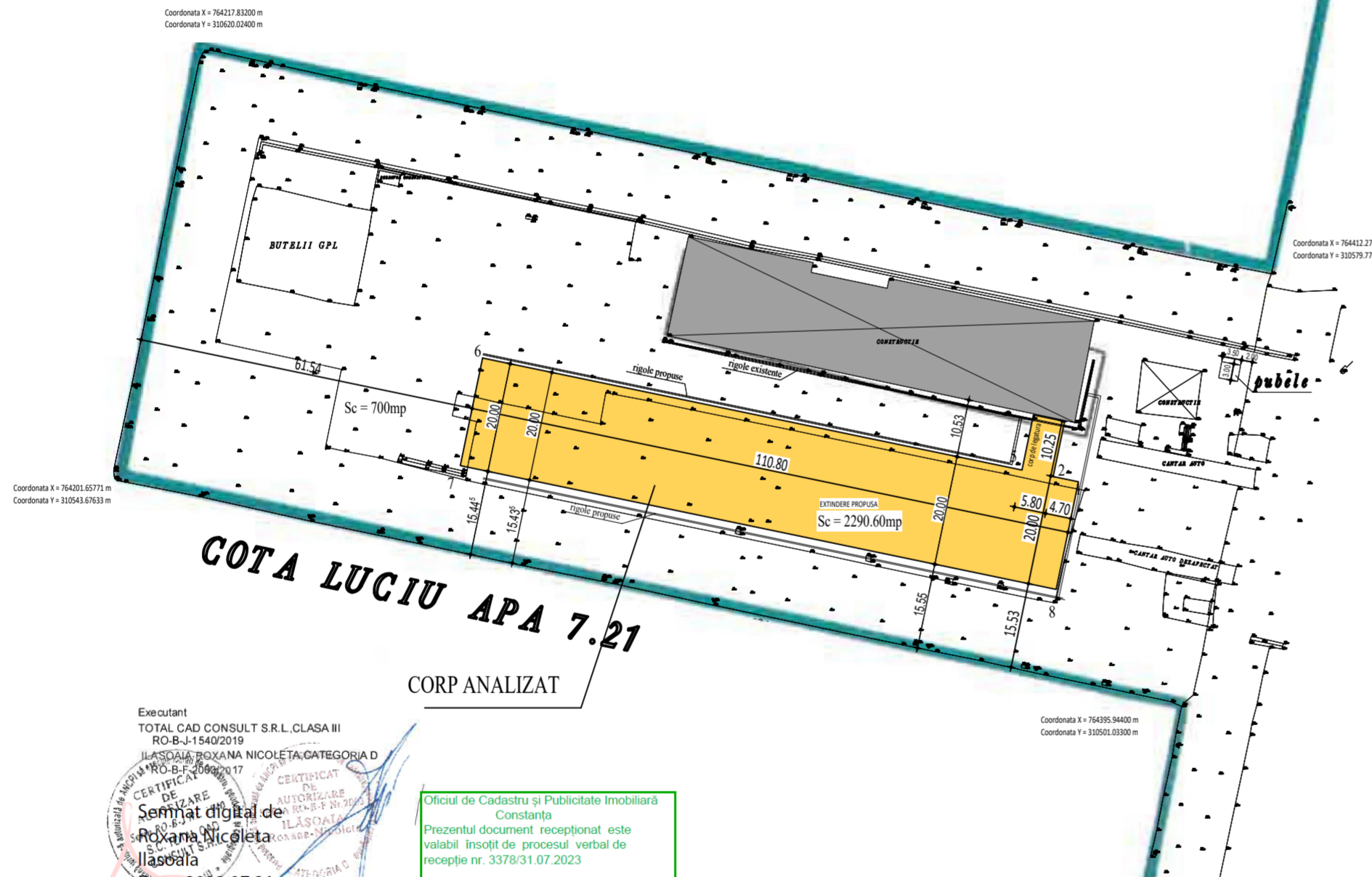

Nr înregistrare 40544 ziua 15 luna 11 anul 2019
 Copie conformă cu exemplarul din arhiva BFF
 Tariful 40
 Referent fudei leuca bruce
 L.S.



Executant
 TOTAL CAD CONSULT S.R.L. CLASA III
 RO-B-J-1540/2019
 JUDEȚUL CONSTANȚA NICOLEȚA CATEGORIA D
 RO-B-J-1540/2019
 Semnat digital de Roxana Nicoleta Ilaşoala
 Data: 2023.07.31 17:02:21 +03'00'

Oficiul de Cadastru și Publicitate Imobiliară
 Constanța
 Prezentul document recepționat este
 valabil însoțit de procesul verbal de
 recepție nr. 3378/31.07.2023

inventar de coordonate in sistem de proiectie stereo '70

| pct | x(m) | y(m) |
|-----|------------|------------|
| 1 | 310539.400 | 764376.644 |
| 2 | 310540.355 | 764372.042 |
| 3 | 310552.937 | 764374.655 |
| 4 | 310554.116 | 764368.976 |
| 5 | 310541.534 | 764366.363 |
| 6 | 310561.926 | 764268.158 |
| 7 | 310542.344 | 764264.092 |
| 8 | 310519.817 | 764372.578 |

pentru cladirea propusa

Suprafata terenului = 4954.00 mp
 Suprafata construita existenta = 1381.85 mp
 Suprafata construita propusa a extinderii = 2290.60 mp
 Suprafata construita rezultata = 3672.45mp

 Suprafata construita desfasurata existenta = 1381.85 mp
 Suprafata construita desfasurata rezultata = 3672.45mp

P.O.T. existent = 27.89 % C.U.T. existent = 0.279
 P.O.T. propus = 74.13 % C.U.T. propus = 0.741

| | | | |
|---|----------------------------|---|---|
| Proiectant general S.C. UNICONST S.R.L. mun. CONSTANTA, b-dul Tomis, nr. 143 A, et. 7, cam. 705 jud. CONSTANTA tel.: 0726 17 20 87 email: uniconst.ro@gmail.com | J13/814/2008 ; CUI 5234657 | Beneficiar: s.c. CARCO GRUP AGRITRADE S.R.L. | Proiect nr: 7/2020 |
| Proiectant arhitectura S.C. COSMIN S.R.L. com. AGIGEA, str. OCTAVIAN GOGA, nr. 48, jud. CONSTANTA tel.: 0726 17 20 87 email: lupu.cosmin89@yahoo.com | | Amplasament: mun. MEDGIDIA, incinta PORT MEDGIDIA, dana 11, dana 12, jud. Constanta, | Faza: D.T.A.C. |
| SPECIFICATIE | NUME | SEMNATURA | Titlu proiect: EXTINDERE HALA EXISTENTA - PE DURATA CONSTRUCTULUI DE INCHIRIERE |
| SEF PROIECT | S.C. COSMIN S.R.L. | | Scara: 1:1000 |
| PROIECTAT | arh.LUPU Mihai-Cosmin | | Titlu plansa: PLAN DE SITUATIE |
| DESENAT | ING. ACMOLA EDIP | | Data: apr.2023 |
| MANAGER PROIECT | ING. ACMOLA EDIP | | Format plan A2 Plansa nr: A-02 |

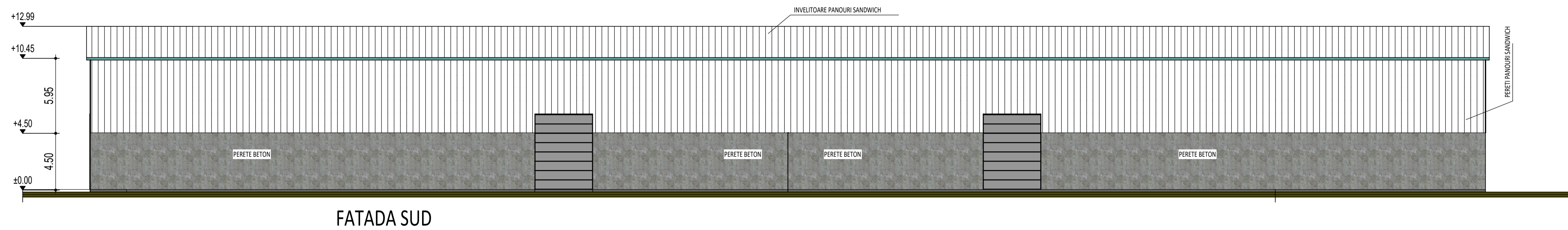

FATADA SUD

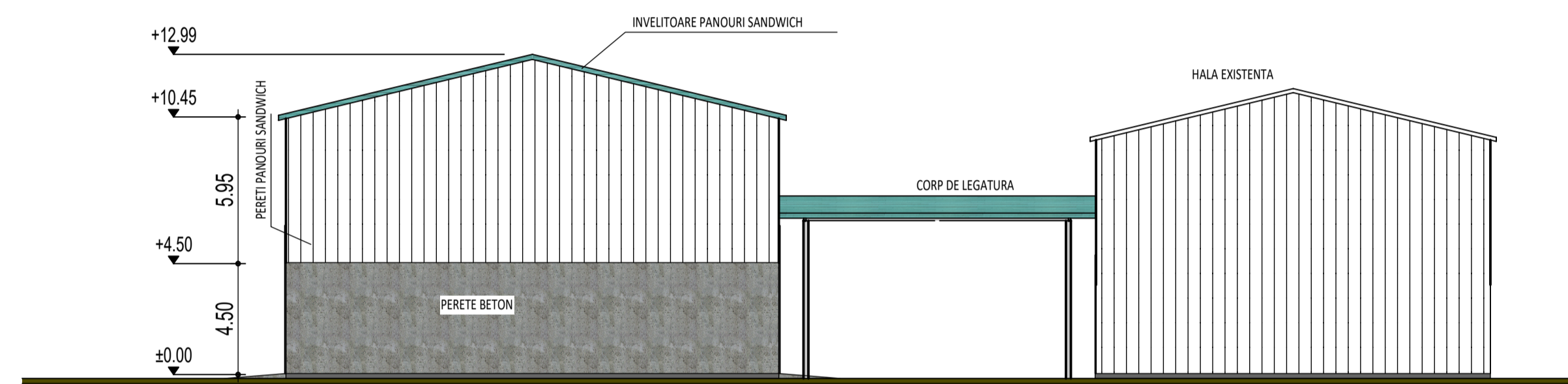

FATADA EST

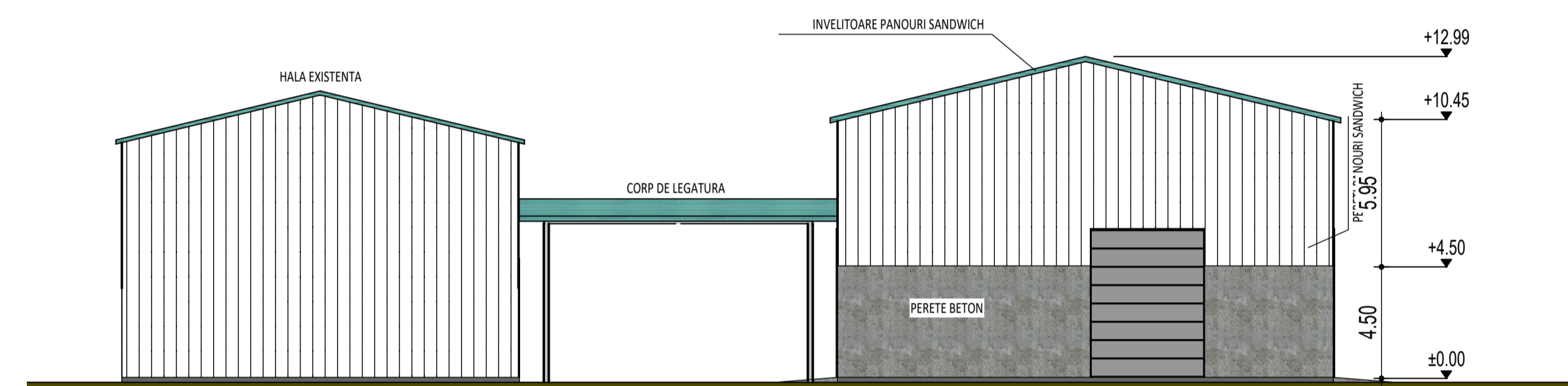

FATADA VEST

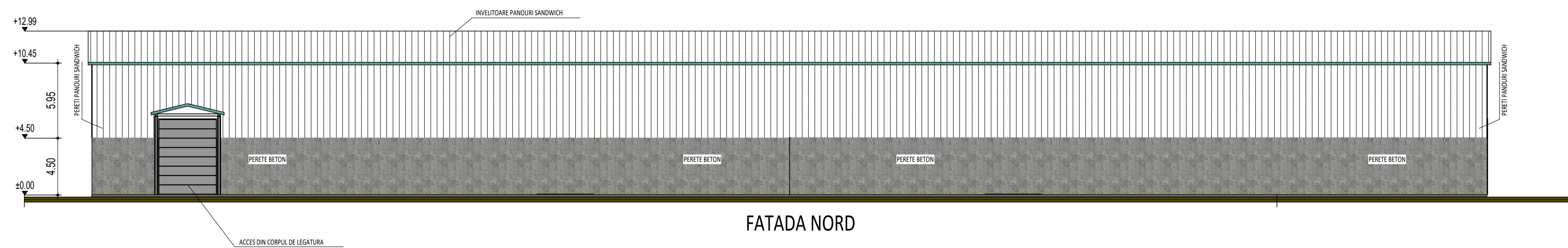

FATADA NORD

GR. REZ. LA FOC "III"
RISC DE INCENDIU "MARE"

Din punct de vedere seismic, conform P100-1/2013, constructia se încadrează în clasa a IV-a de importanță.
Construcția se încadrează în categoria de importanță "D" conform HGR 766/97.

| | | | | |
|---|-----------------------|---|--|-----------------------|
| Proiectant general S.C. UNICONST S.R.L. mun. CONSTANTA, b-dul Tomis, nr. 143 A, et. 7, cam. 705 jud. CONSTANTA tel.: 0726 17 20 87 email: uniconst.ro@gmail.com | | J13/814/2008 ; CUI 5234657 | Beneficiar: s.c. CARCO GRUP AGRITRADE S.R.L. Amplasament: mun. MEDGIDIA, incinta PORT MEDGIDIA, dana 11, dana 12, jud. Constanta. | Proiect nr: 7/2020 |
| Proiectant arhitectură S.C. COSMIN S.R.L. com. AGIEA, str. OCTAVIAN GOGA, nr. 48, jud. CONSTANTA tel.: 0726 17 20 87 email: hpu.cosmin89@yahoo.com | | Titlu proiect: EXTINDERE HALA EXISTENTA - PE DURATA CONSTRUCTULUI DE INCHIRIERE | | Faza: D.T.A.C. |
| SPECIFICATIE | NUME | SEMNTURA | Scara: | Titlu planșă: |
| SEF PROIECT | S.C. COSMIN S.R.L. | | 1:100 | FATADE |
| PROIECTAT | arh.LUPU Mihai-Cosmin | | Data: | Format plan A1 |
| DESENAT | ING. ACMOLA EDIP | | apr.2023 | Planșă nr: A-05 |
| MANAGER PROIECT | ING. ACMOLA EDIP | | | |