

FATADA LATERALA DREAPTA

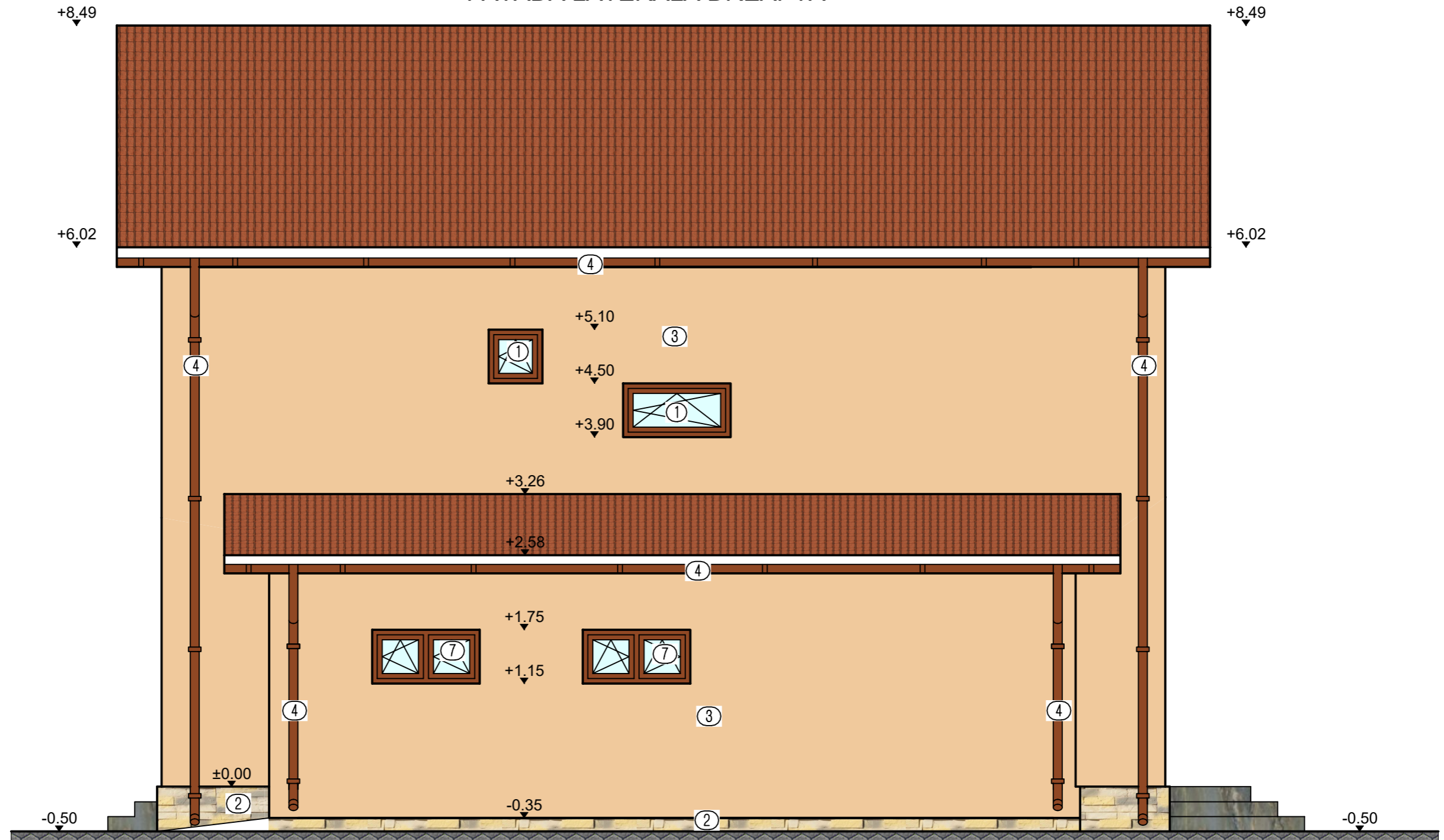

- ① Tamplarie P.V.C. alba cu geam termopan.
- ② Placaj piatra naturala de calcar.
- ③ Tencuiala minerala.
- ④ Burlan, jgheab.
- ⑤ Invelitoare tigla metalica maro.
- ⑥ Balustrada.
- ⑦ Zidarie nevada
- ⑧ Usa sectionala garaj.

INCADRAREA CONSTRUCTIEI IN CLASE SI CATEGORII:
 HGR nr. 766/1997 Categoria de importanta D
 P100-1/2013 Clasa de importanta IV
 Caracteristici amplasament: ag=0.20g pentru IMR=225ani; Tc=0.7s

Proiectant:			S.C. CERNA ARHIPROIECT S.R.L. CERNAVODA		Beneficiar:		MIHALE ANDREI-NICUSOR		Proiect nr.:		
									8/2023		
SPECIFICAȚIE		NUME		SEMNETURĂ		Scara:		Titlu proiect:		Faza:	
PROIECTAT		C. arh. Anghel Ion				1:50		CONSTRUIRE LOCUINTA P+1E CU GARAJ SI IMPREJMUIRE TEREN PE TOATE LATURILE IN LIMITELE PROPRIETATII		D.T.A.C.	
DESENAT		Ing.Eftei Raluca				Data:		Adresa: str. Strada Kemal Agi Amet, nr. 1bis, lot 2, mun. Medgidia, jud. Constanta		Plansa nr.:	
SEF PROIECT		Ing.Eftei Raluca				2023		Titlu plansa: FATADA LATERALA DREAPTA		A 10	

FATADA LATERALA STANGA



- ① Tamplarie P.V.C. alba cu geam termopan.
- ② Placaj piatra naturala de calcar.
- ③ Tencuiala minerala.
- ④ Burlan, jgheab.
- ⑤ Invelitoare tigla metalica maro.
- ⑥ Balustrada.
- ⑦ Zidarie nevada
- ⑧ Usa sectionala garaj.

INCADRAREA CONSTRUCTIEI IN CLASE SI CATEGORII:
 HGR nr. 766/1997 Categoria de importanta D
 P100-1/2013 Clasa de importanta IV
 Caracteristici amplasament: ag=0.20g pentru IMR=225ani; Tc=0.7s

Proiectant:			S.C. CERNA ARHIPROIECT S.R.L. CERNAVODA		Beneficiar:		MIHALE ANDREI-NICUSOR		Proiect nr.:		
									8/2023		
SPECIFICAȚIE		NUME		SEM NATURĂ		Scara:		Titlu proiect:		Faza:	
PROIECTAT		C. arh. Anghel Ion				1:50		CONSTRUIRE LOCUINTA P+1E CU GARAJ SI IMPREJMUIRE TEREN PE TOATE LATURILE IN LIMITELE PROPRIETATII		D.T.A.C.	
DESENAT		Ing.Eftei Raluca				Data:		Adresa: str. Strada Kemal Agi Amet, nr. 1bis, lot 2, mun. Medgidia, jud. Constanta		Plansa nr.:	
SEF PROIECT		Ing.Eftei Raluca				2023		Titlu plansa:		A 09	
								FATADA LATERALA STANGA			

FATADA POSTERIOARA

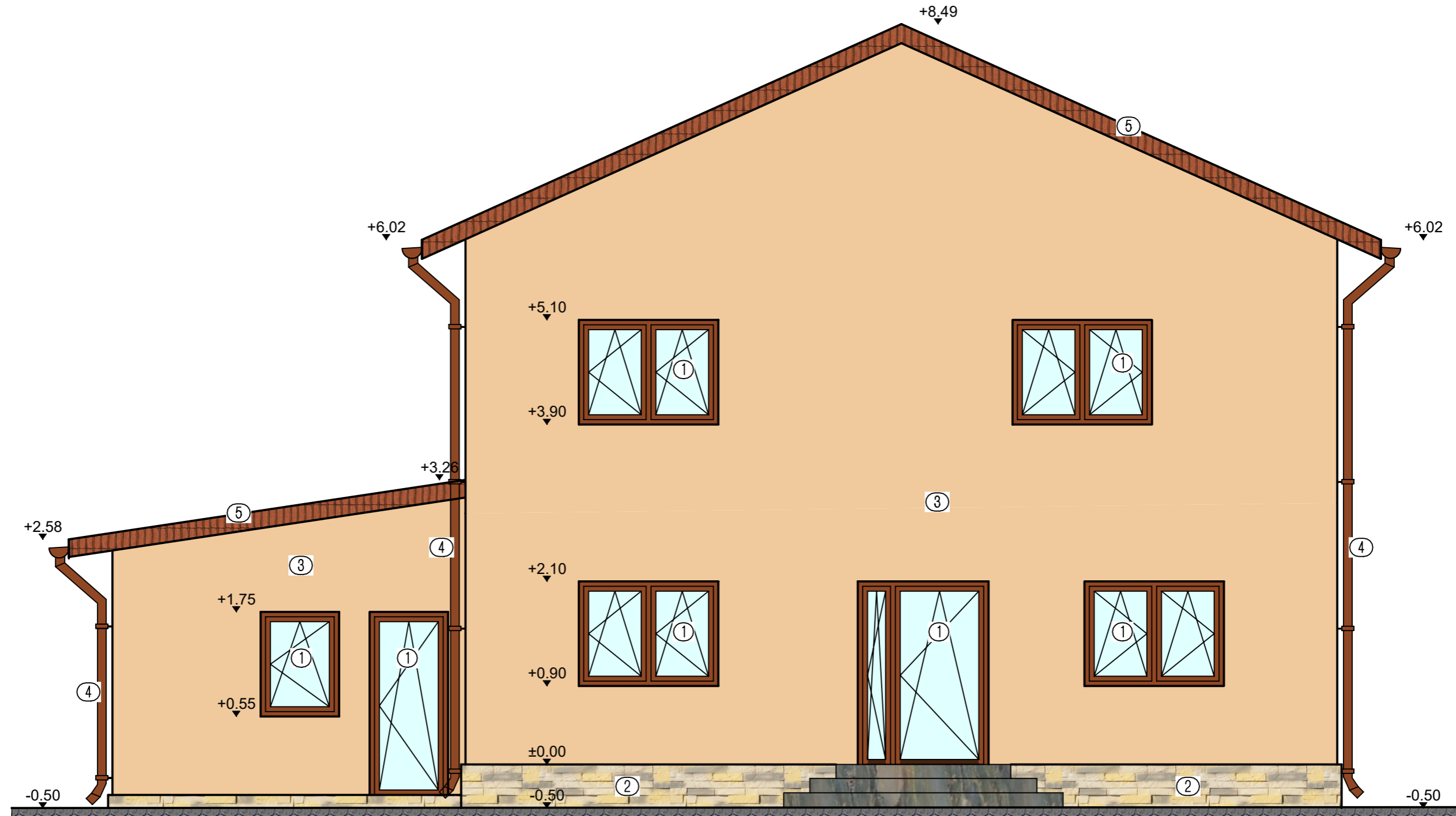

- ① Tamplarie P.V.C. alba cu geam termopan.
- ② Placaj piatra naturala de calcar.
- ③ Tencuiala minerala.
- ④ Burlan, jgheab.
- ⑤ Invelitoare tigla metalica maro.
- ⑥ Balustrada.
- ⑦ Zidarie nevada
- ⑧ Usa sectionala garaj.

INCADRAREA CONSTRUCTIEI IN CLASE SI CATEGORII:
 HGR nr. 766/1997 Categoria de importanta D
 P100-1/2013 Clasa de importanta IV
 Caracteristici amplasament: ag=0.20g pentru IMR=225ani; Tc=0.7s

Proiectant:			S.C. CERNA ARHIPROIECT S.R.L. CERNAVODA		Beneficiar:		MIHALE ANDREI-NICUSOR		Proiect nr.:	
									8/2023	
SPECIFICAȚIE	NUME	SEMNETURĂ	Scara:	Titlu proiect:		Faza:				
PROIECTAT	C. arh. Anghel Ion		1:50	CONSTRUIRE LOCUINTA P+1E CU GARAJ SI IMPREJMUIRE TEREN PE TOATE LĂTURILE IN LIMITELE PROPRIETĂȚII		D.T.A.C.				
DESENAT	Ing.Eftei Raluca		Data:	Adresa: str. Strada Kemal Agi Amet, nr. 1bis, lot 2, mun. Medgidia, jud. Constanta		Titlu plansa:		Plansa nr.:		
SEF PROIECT	Ing.Eftei Raluca		2023	FATADA POSTERIOARA		A 08				

FATADA PRINCIPALA

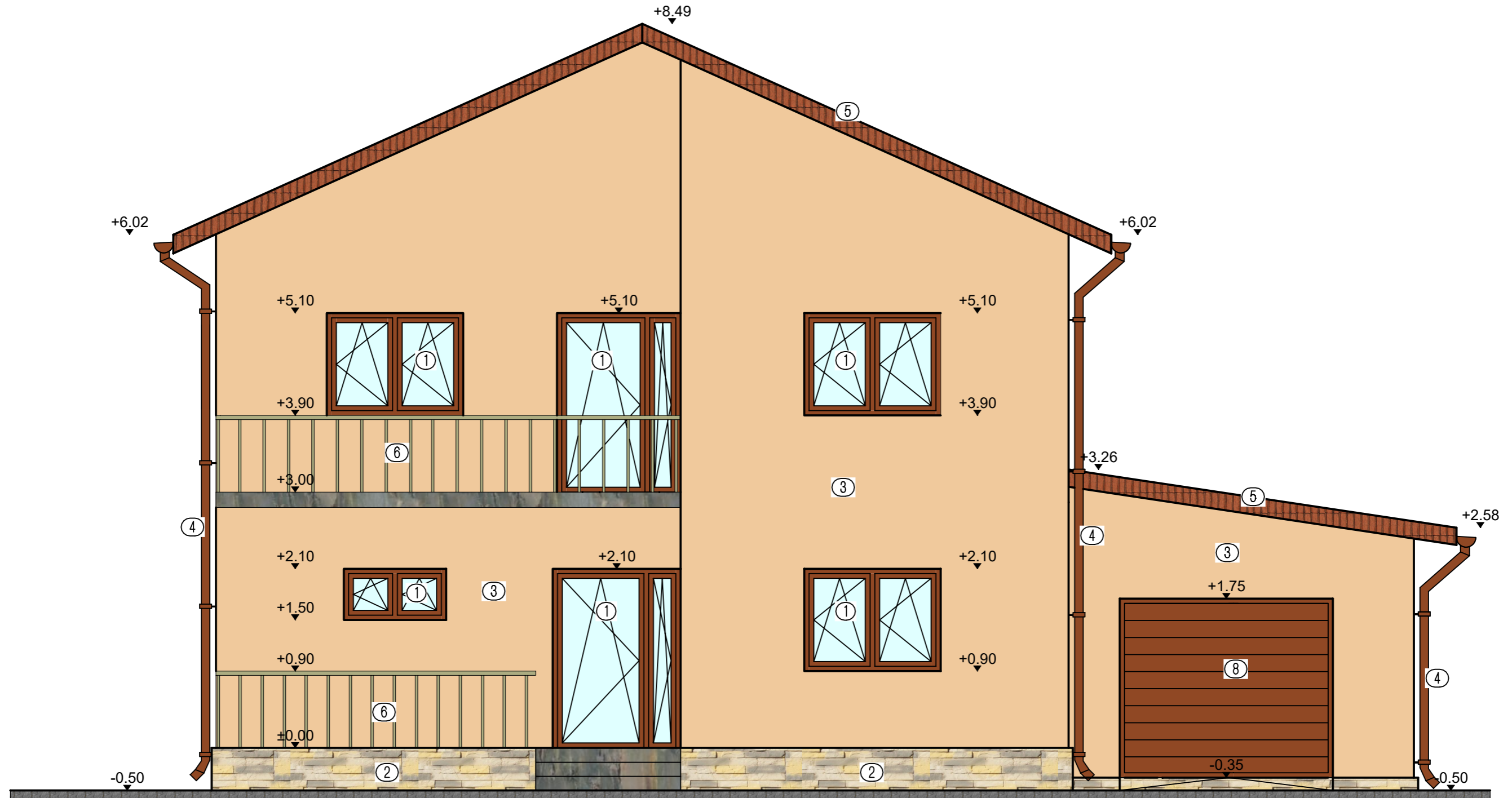

- ① Tamplarie P.V.C. alba cu geam termopan.
- ② Placaj piatra naturala de calcar.
- ③ Tencuiala minerala.
- ④ Burlan, jgheab.
- ⑤ Invelitoare tigla metalica maro.
- ⑥ Balustrada.
- ⑦ Zidarie nevada
- ⑧ Usa sectionala garaj.

INCADRAREA CONSTRUCTIEI IN CLASE SI CATEGORII:
 HGR nr. 766/1997 Categoria de importanta D
 P100-1/2013 Clasa de importanta IV
 Caracteristici amplasament: ag=0.20g pentru IMR=225ani; Tc=0.7s

Proiectant: S.C. CERNA ARHIPROIECT S.R.L. CERNAVODA			Beneficiar: MIHALE ANDREI-NICUSOR	Proiect nr.: 8/2023
SPECIFICAȚIE	NUME	SEMNETURĂ	Scara: 1:50	Titlu proiect: CONSTRUIRE LOCUINTA P+1E CU GARAJ SI IMPREJMUIRE TEREN PE TOATE LATURILE IN LIMITELE PROPRIETATII
PROIECTAT	C. arh. Anghel Ion		Data: 2023	Faza: D.T.A.C.
DESENAT	Ing.Eftei Raluca		Titlu plansa: FATADA PRINCIPALA	Plansa nr.: A 07
SEF PROIECT	Ing.Eftei Raluca			

PLAN DE SITUATIE COTAT
IN VEDEREA OBTINERII AUTORIZATIEI DE CONSTRUIRE PENTRU
PROIECTUL <<CONSTRUIRE LOCUINTA P+1 CU GARAJ SI IMPREJMUIRE
TEREN PE TOATE LATURILE IN LIMITELE PROPRIETATII>>

Sistem de proiectie "Stereografic 1970"
 Sistem de referinta "Marea Neagra 1975"
 Scara 1 : 200

Nr. cadastral	Suprafata măsurată a imobilului (mp)	Adresa imobilului
110391	484	Loc. Medgidia str. Kemal Agi Amet nr. 1Bis Lot 2

Unitatea Administrativ Teritoriala (U.A.T.)
MEDGIDIA

Legenda:



Spatiu verde



Locuinta P+1E



Garaj + C.T. Parter



Accese in curte



Accese in cladire



Accese auto

TEREN LIBER DE CONSTRUCTII
Lot 1 (IE:110390)

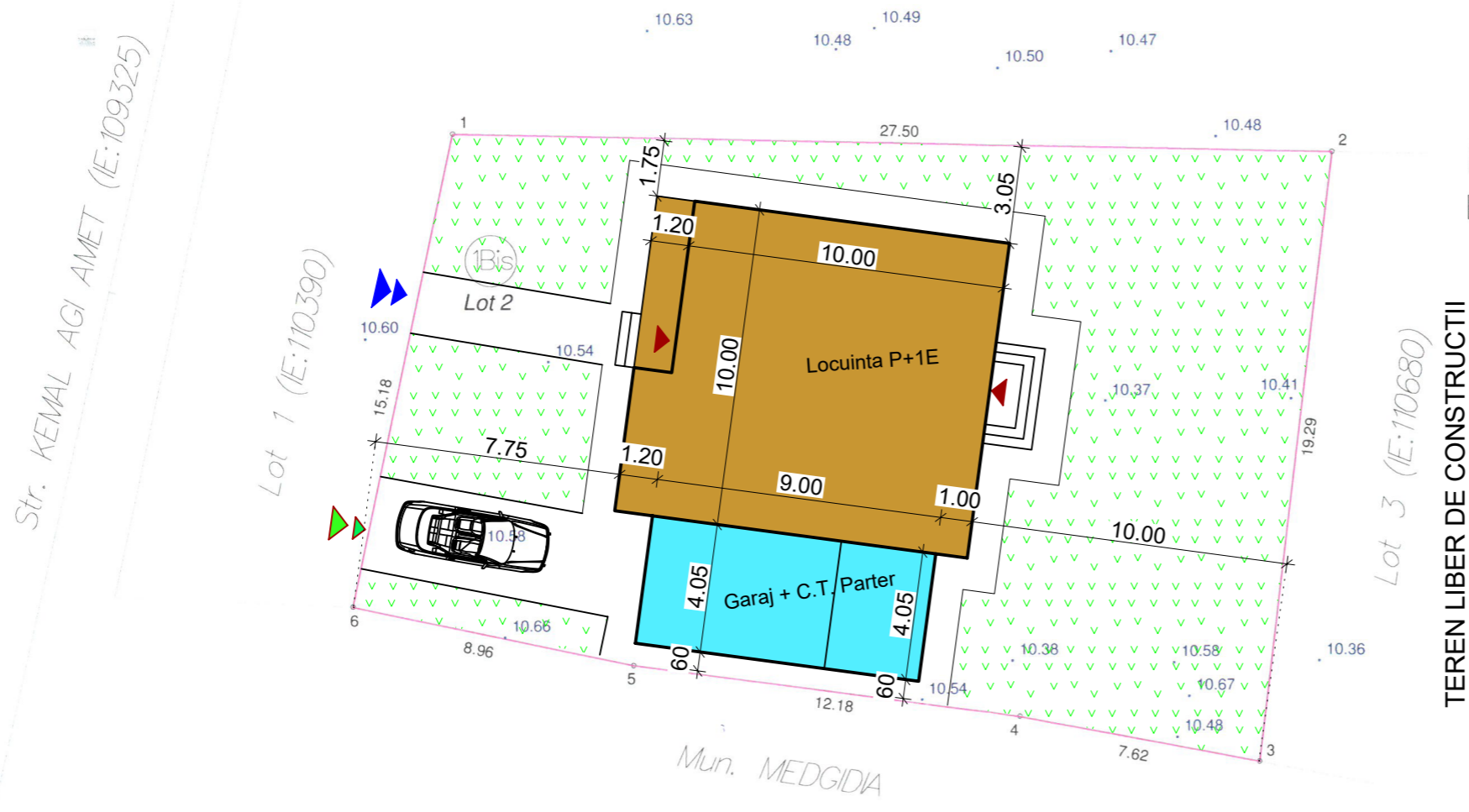

SUPRAFETE SI INDICI DE OCUPARE AI TERENULUI

SPECIFICATIA	EXISTENT	PROPUSA
St acte	484.00mp	484.00mp
Ac	0.00	148.45mp
Acd	0.00	260.45mp
POT	0.00%	30.67%
CUT	0.00	0.54
Ac/ACD	148.45/260.45mp	

Oficiul de Cadastru și Publicitate Imobiliară Constanța
 Prezentul document recepționat este valabil însoțit de procesul verbal de recepție nr. 1776 data 24.04.2023

Evren Omer Semnat digital de Evren Omer
 Data: 2023.04.24 16:44:26 +03'00'

D. 15685 / 2023

28.03.2023
EXECUTANT: SALI LEILA
CATEGORIA B SERIA RO-CT-F NR. 0151
S.C. TOP GEOCAD S.R.L.
CLASA 1 SERIA RO-B-J NR. 1737

Leila Sali Leila Sali
 OCPI, B, CT, 0151
 2023.03.28 14:36:36 +03'00'

*Nota: Accesul la Lot 2 se face prin Lot 1 (IE:110390).

Proiectant: S.C. CERNA ARHIPROIECT S.R.L. CERNAVODA			Beneficiar: MIHALE ANDREI-NICUSOR		Proiect nr.: 8/2023
SPECIFICAȚIE	NUME	SEM NATURĂ	Scara: 1:250	Titlu proiect: CONSTRUIRE LOCUINTA P+1E CU GARAJ si IMPREJMUIRE TEREN PE TOATE LATURILE IN LIMITELE PROPRIETATII	Faza: C.U.
PROIECTAT	C. arh. Anghel Ion		Data: 2023	Adresa: str. Strada Kemal Agi Amet, nr. 1bis, lot 2, mun. Medgidia, jud. Constanta	Plansa nr.: A 02
DESENAT	Ing.Eftei Raluca			Titlu plansa: PLAN DE SITUATIE PRELUARE OCPI	
SEF PROIECT	Ing.Eftei Raluca				