

FATADA LATERALA DREAPTA FATADA NORD

INCADRAREA CONSTRUCTIEI IN CLASE SI CATEGORII:

HGR nr. 766/1997 Categoria de importanta D
P100-1/2013 Clasa de importanta IV
Caracteristici amplasament: ag=0.20g pentru IMR=225ani; Tc=0.7s

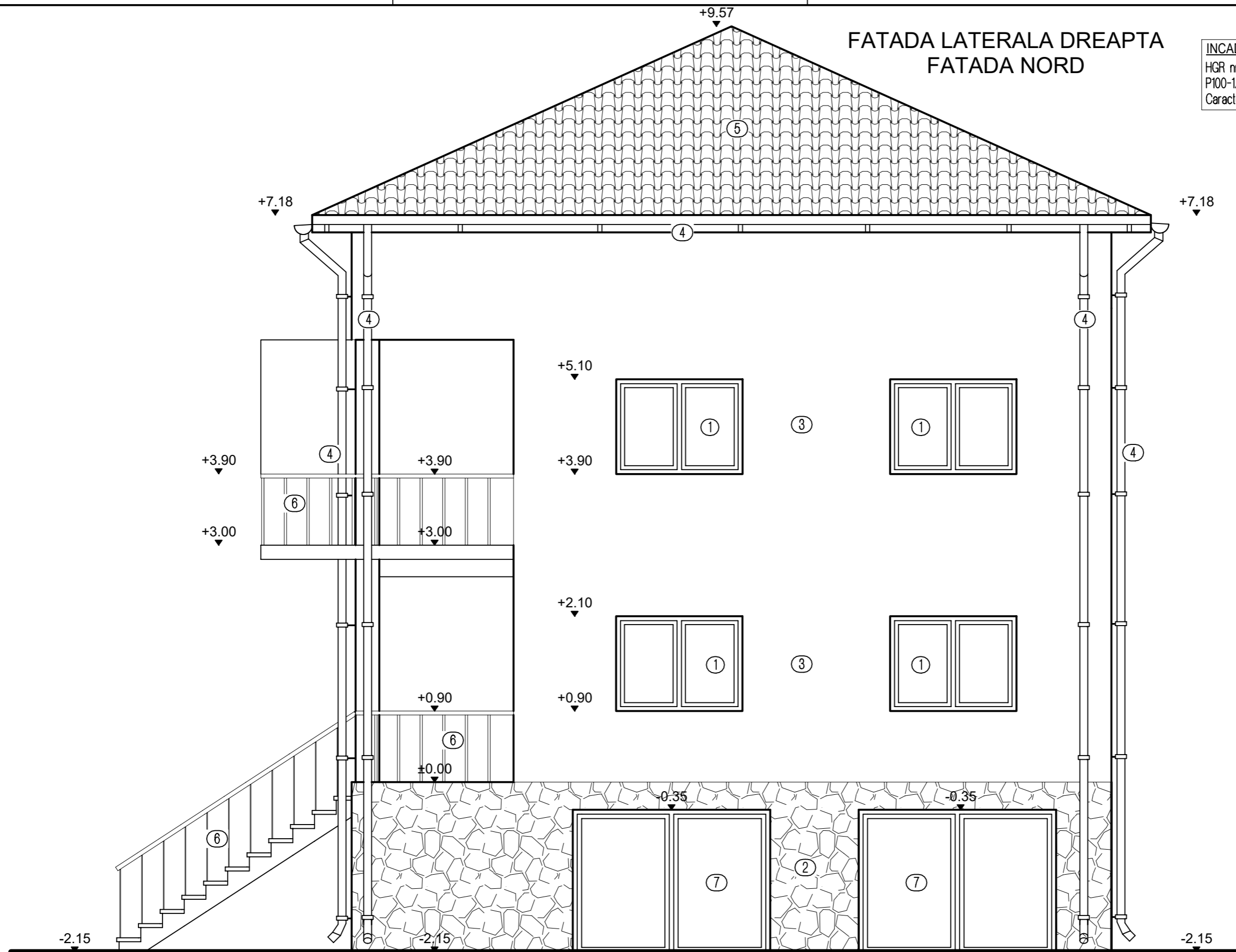

- ① Tamplarie P.V.C. alba cu geam termopan.
- ② Placaj piatra naturala de calcar.
- ③ Tencuiala minerala.
- ④ Burlan, jgheab.
- ⑤ Invelitoare tigla metalica maro.
- ⑥ Balustrada.
- ⑦ Usi de garaj.

Proiectant:			S.C. CERNA ARHIPROIECT S.R.L. CERNAVODA	Beneficiar:	ASAN SALI si OSMAN SEVDA	Proiect nr.:	26/2022	
SPECIFICAȚIE	NUME	SEMNTURĂ	Scara:	Titlu proiect:	CONSTRUIRE SPATIU DE PRESTARI SERVICII D+P+1E SI DESFIINTARE LOCUINTA C1, BUCATARIE DE VARA C2 SI WC C3 Adresa: str. Imparatul Traian, nr.30B, mun. Medgidia, jud. Constanta	Faza:	D.T.A.C.	
PROIECTAT	C. arh. Anghel Ion		1:50	Titlu plansa:		FATADA LATERALA DREAPTA	Plansa nr.:	A 11
DESEINAT	Ing.Eftei Raluca		Data:					
SEF PROIECT	Ing.Eftei Raluca		2022					

FATADA LATERALA STANGA
FATADA SUD

INCADRAREA CONSTRUCTIEI IN CLASE SI CATEGORII:
HGR nr. 766/1997 Categoria de importanta D
P100-1/2013 Clasa de importanta IV
Caracteristici amplasament: ag=0.20g pentru IMR=225ani; Tc=0.7s

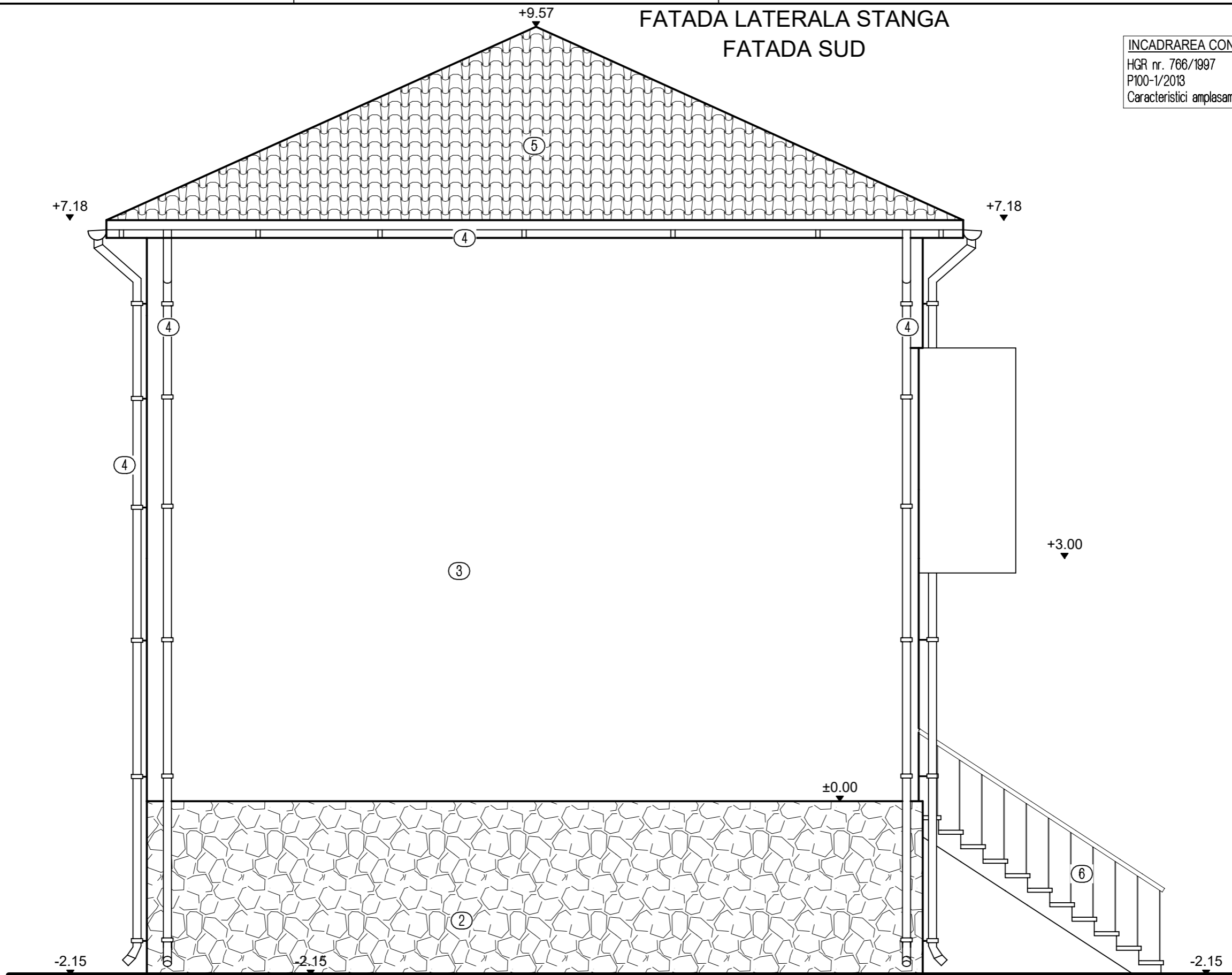

- ① Tamplarie P.V.C. alba cu geam termopan.
- ② Placaj piatra naturala de calcar.
- ③ Tencuiala minerala.
- ④ Burlan, jgheab.
- ⑤ Invelitoare tigla metalica maro.
- ⑥ Balustrada.
- ⑦ Usi de garaj.

Proiectant:			S.C. CERNA ARHIPROIECT S.R.L. CERNAVODA	Beneficiar:		ASAN SALI si OSMAN SEVDA	Proiect nr.:
							26/2022
SPECIFICAȚIE	NUME	SEMNETURĂ	Scara:	Titlu proiect:		CONSTRUIRE SPATIU DE PRESTARI SERVICII D+P+1E SI DESFIINTARE LOCUINTA C1, BUCATARIE DE VARA C2 SI WC C3	Faza:
PROIECTAT	C. arh. Anghel Ion		1:50	Adresa:		str. Imparatul Traian, nr.30B, mun. Medgidia, jud. Constanta	D.T.A.C.
DESENAT	Ing.Eftei Raluca		Data:	Titlu plansa:		FATADA LATERALA STANGA	Plansa nr.:
SEF PROIECT	Ing.Eftei Raluca		2022				A 10

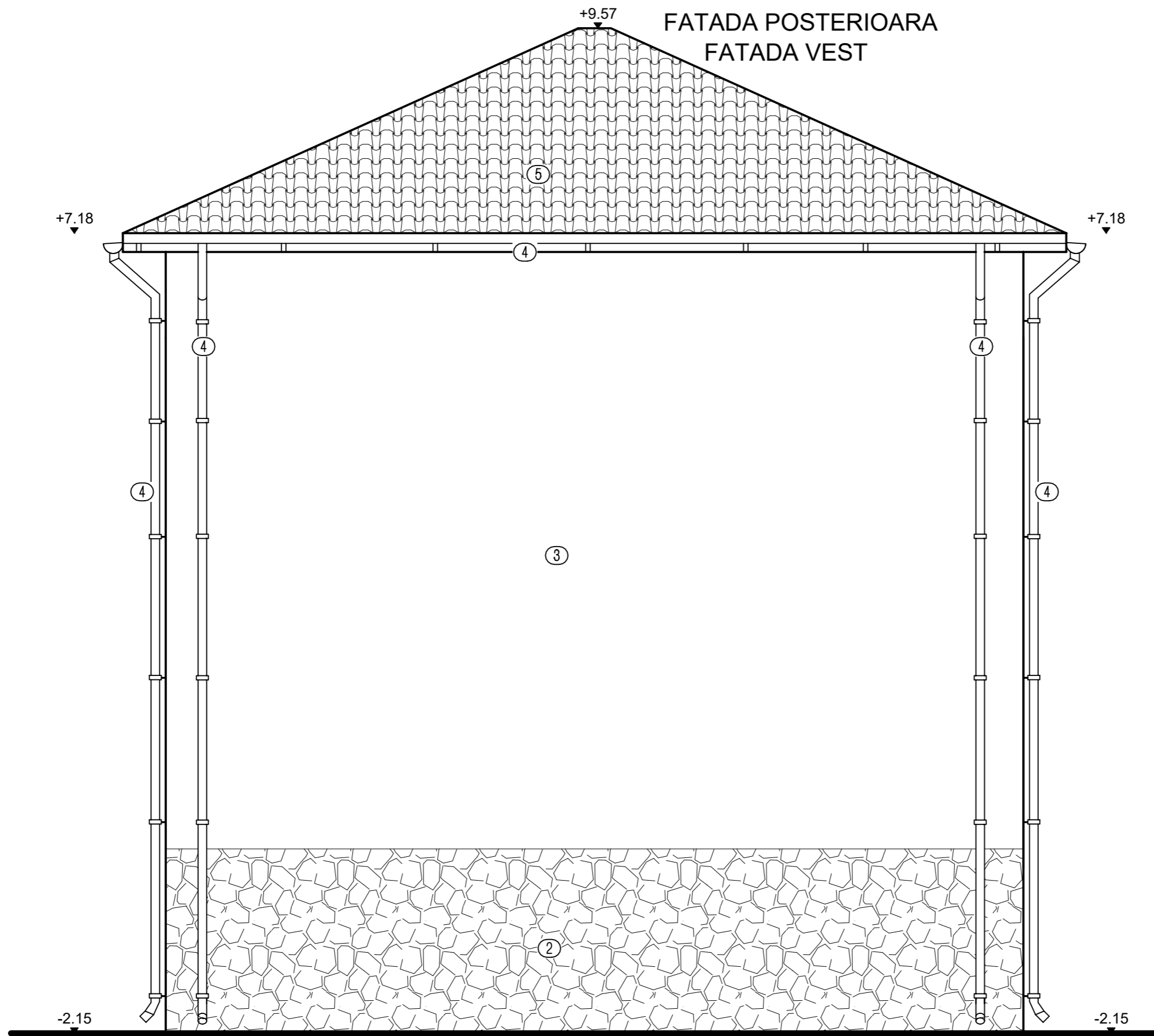

- ① Tamplarie P.V.C. alba cu geam termopan.
- ② Placaj piatra naturala de calcar.
- ③ Tencuiala minerala.
- ④ Burlan, jgheab.
- ⑤ Invelitoare tigla metalica maro.
- ⑥ Balustrada.
- ⑦ Usi de garaj.

INCADRAREA CONSTRUCTIEI IN CLASE SI CATEGORII:
 HGR nr. 766/1997 Categoria de importanta D
 P100-1/2013 Clasa de importanta IV
 Caracteristici amplasament: ag=0.20g pentru IMR=225ani; Tc=0.7s

Proiectant:			S.C. CERNA ARHIPROIECT S.R.L. CERNAVODA		Beneficiar:		ASAN SALI si OSMAN SEVDA		Proiect nr.:		
									26/2022		
SPECIFICAȚIE		NUME		SEMNETURĂ		Scara:		Titlu proiect:		Faza:	
PROIECTAT		C. arh. Anghel Ion				1:50		CONSTRUIRE SPATIU DE PRESTARI SERVICII D+P+1E SI DESFIINTARE LOCUINTA C1, BUCATARIE DE VARA C2 SI WC C3		D.T.A.C.	
DESENAT		Ing.Eftei Raluca				Data:		Adresa: str. Imparatul Traian, nr.30B, mun. Medgidia, jud. Constanta		Plansa nr.:	
SEF PROIECT		Ing.Eftei Raluca				2022		Titlu planșa:		A 09	
								FATADA POSTERIOARA			

FATADA PRINCIPALA
FATADA EST

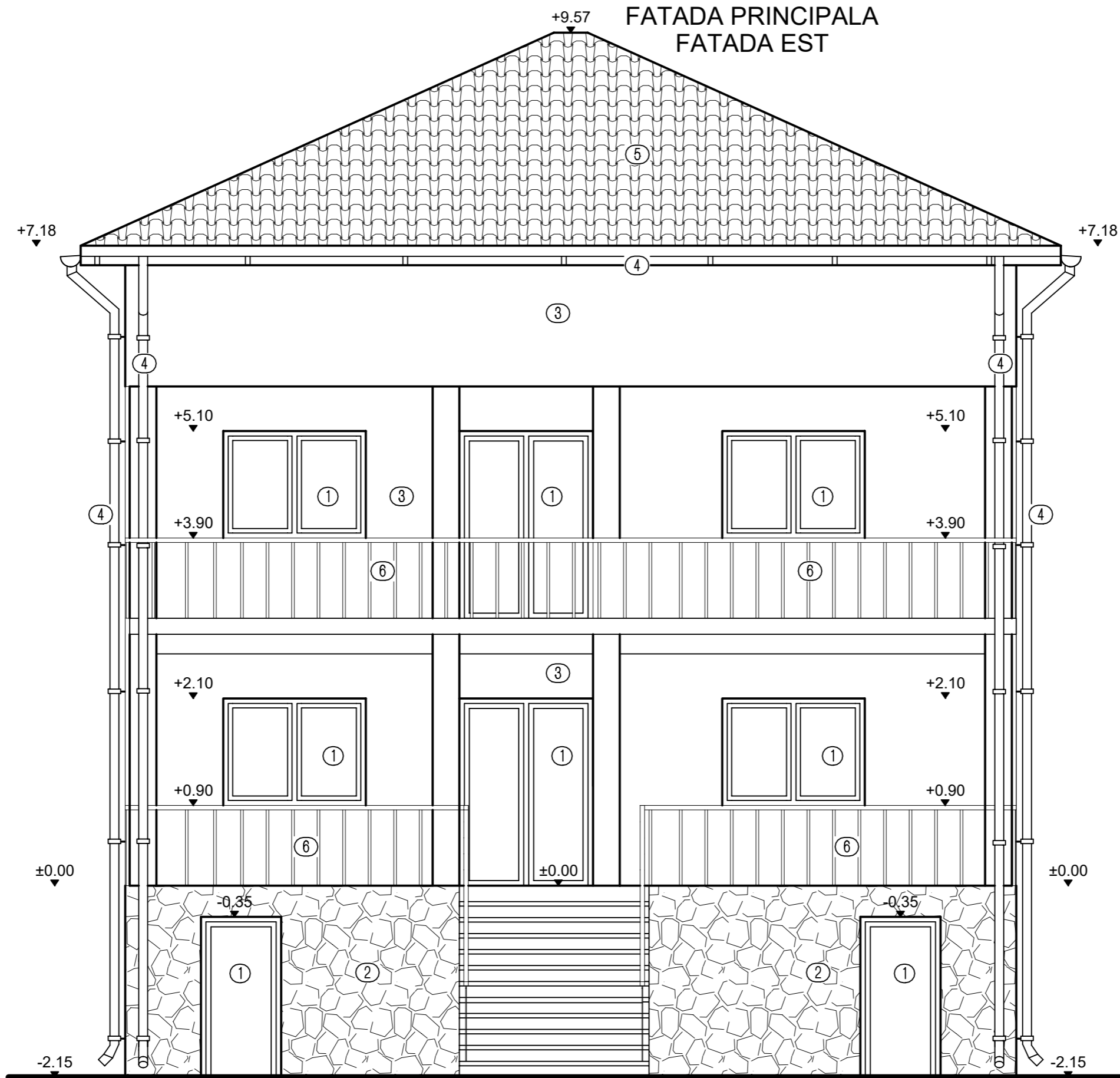

- ① Tamplarie P.V.C. alba cu geam termopan.
- ② Placaj piatra naturala de calcar.
- ③ Tencuiala minerala.
- ④ Burlan, jgheab.
- ⑤ Invelitoare tigla metalica maro.
- ⑥ Balustrada.
- ⑦ Usi de garaj.

INCADRAREA CONSTRUCTIEI IN CLASE SI CATEGORII:

HGR nr. 766/1997 Categoria de importanta D
P100-1/2013 Clasa de importanta IV
Caracteristici amplasament: ag=0.20g pentru IMR=225ani; Tc=0.7s

Proiectant: S.C. CERNA ARHIPROIECT S.R.L. CERNAVODA			Beneficiar: ASAN SALI si OSMAN SEVDA	Proiect nr.: 26/2022
SPECIFICAȚIE	NUME	SEMNTURĂ	Scara: 1:50	Titlu proiect: CONSTRUIRE SPATIU DE PRESTARI SERVICII D+P+1E SI DESFIINTARE LOCUINTA C1, BUCATARIE DE VARA C2 SI WC C3
PROIECTAT	C. arh. Anghel Ion		Data: 2022	Faza: D.T.A.C.
DESENAT	Ing.Eftei Raluca		Titlu plansa: FATADA PRINCIPALA	Plansa nr.: A 08
SEF PROIECT	Ing.Eftei Raluca			

PLAN TOPOGRAFIC
In scopul emiterii autorizatiei de construire
SCARA 1: 200

Nr. cadastral	Suprafata masurata a imobilului(mp)	Adresa Imobil
110078	174	Medgidia, Str. Imparatul Traian, nr.30B
Nr. Cartea Funciara		Unitatea administrativ Teritoriala (U.A.T.)
110078		MEDGIDIA

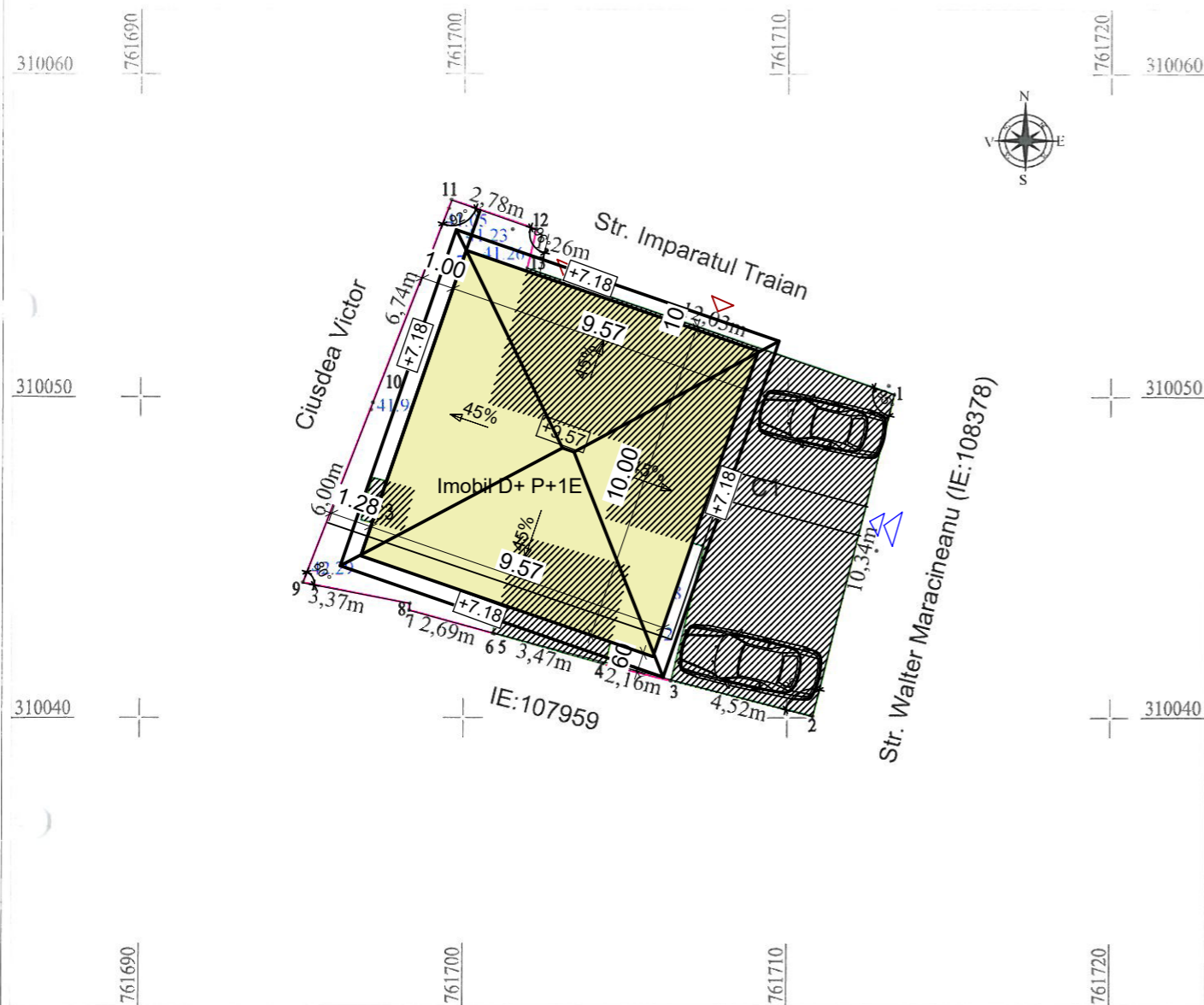

Legenda:

	Imobil D+ P+1E - propus
	Desfiintare corpuri
	Accese in curte
	Accese in cladire

SUPRAFETE SI INDICI DE OCUPARE AI TERENULUI

SPECIFICATIA	EXISTENT	DESFIIANTAT	PROPUSA
St acte	184.20mp	184.20mp	184.20mp
St masurata	174.00mp	174.00mp	174.00mp
Ac	100.00mp	100.00mp	95.70mp
Acd	100.00mp	100.00mp	287.10mp
POT	54.47%	54.47%	55.00%
CUT	0.55	0.55	1.65

Ac/ACD	95.70mp/287.10mp
--------	------------------

LEGENDA

	Imobil, Limita zona studiata S=174 mp
	Constructie existenta
42.16	Cote de nivel

NOTA

Sistem de coordonate: Stereografic 1970
Sistem altimetric: Marea Neagra 1975

Oficiul de Cadastru și Publicitate Imobiliară
Constanța

Prezentul document recepționat este
valabil însoțit de procesul verbal de
recepție nr. 1323 / data 28-03-2023

OFICIUL DE CADASTRU ȘI PUBLICITATE IMOBILIARĂ CONSTANȚA

Nume și Prenume: NICOLAI CARMEN
Funcția: Consilier gr. 1A

Doar 10930 / 28-03-2023

Executant: TOP-MIO-ELEVATION SRL



Semnatura și stampila
Data: 10.01.2023

Proiectant: S.C. CERNA ARHIPROIECT S.R.L. CERNAVODA			Beneficiar: ASAN SALI si OSMAN SEVDA	Proiect nr.: 26/2022
SPECIFICAȚIE	NUME	SEMNETURĂ	Scara: 1:200	Titlu proiect: CONSTRUIRE SPATIU DE PRESTARI SERVICII D+P+1E SI DESFIINTARE LOCUINTA C1, BUCATARIE DE VARA C2 SI WC C3
PROIECTAT	C. arh. Anghel Ion		Data: 2022	Adresa: str. Imparatul Traian, nr.30B, mun. Medgidia, jud. Constanta
DESENAT	Ing.Eftei Raluca			Titlu plansa: PLAN DE SITUATIE PRELUARE OCPI
SEF PROIECT	Ing.Eftei Raluca			Faza: D.T.A.C. Plansa nr.: A 02