

FATADA LATERALA DREAPTA

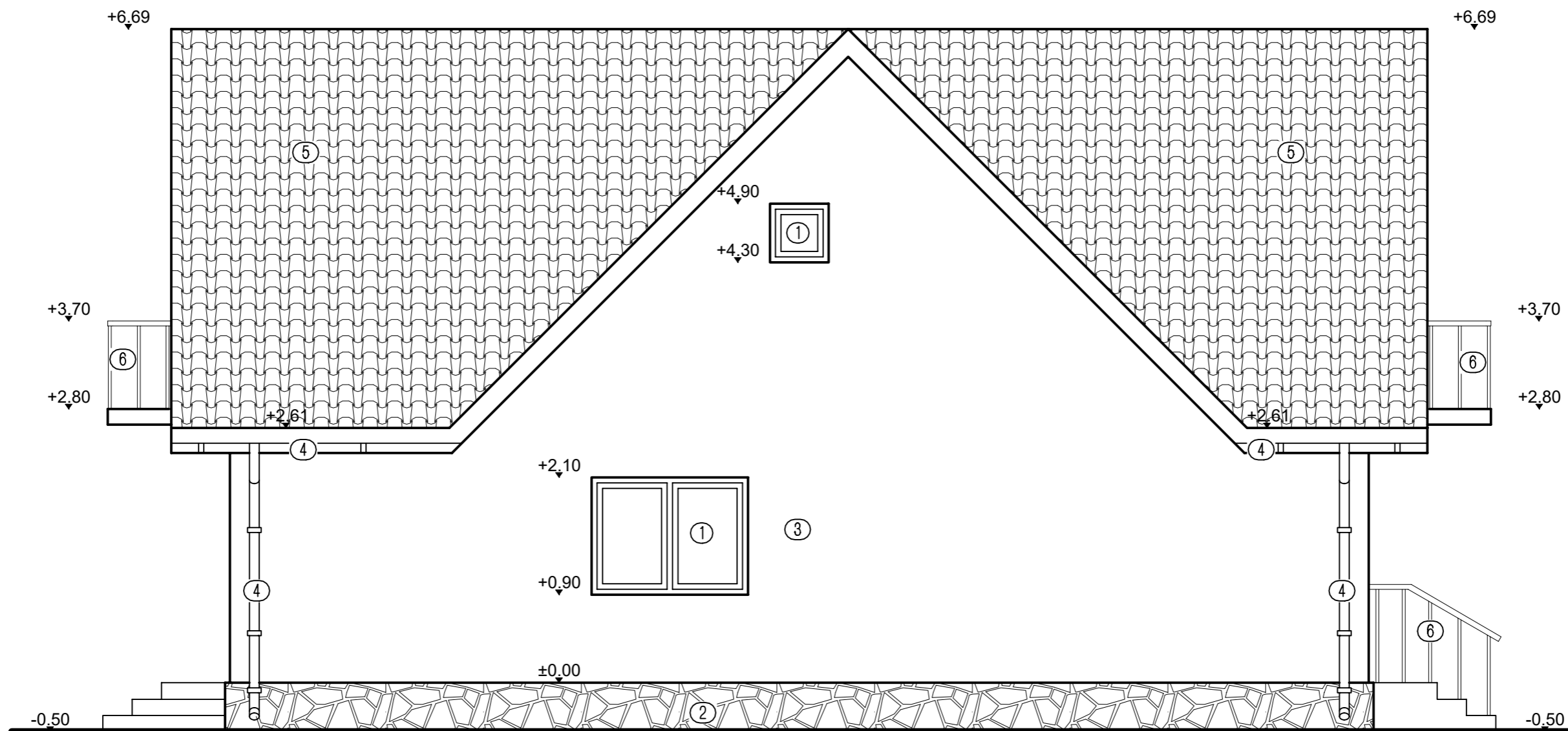

- ① Tamplarie P.V.C. cu geam termopan.
- ② Placaj piatra natur de calcar.
- ③ Termosistem.
- ④ Burlan, jgheab.
- ⑤ Invelitoare tigla metalica.
- ⑥ Balustrada metalica.

INCADRAREA CONSTRUCTIEI IN CLASE SI CATEGORII:
 HGR nr. 766/1997 Categoria de importanta D
 P100-1/2013 Clasa de importanta IV
 Caracteristici amplasament: $ag=0.20g$ pentru IMR=225ani; $Tc=0.7s$

| | | | | | | | | | | |
|--------------|--|--|--|--|-------------|--|------------------------------------|--|--|--|
| Proiectant: | | | S.C. CERNA ARHIPROIECT S.R.L. CERNAVODA | | Beneficiar: | | VOICU DANIEL si VOICU RALUCA-ELENA | | Proiect nr.: | |
| SPECIFICAȚIE | | | NUME | | SEM NATURĂ | | Scara: | | Titlu proiect: | |
| PROIECTAT | | | C. arh. Anghel Ion | | | | 1:50 | | CONSTRUIRE LOCUINTA PARTER +POD CIRCULABIL | |
| DESENAT | | | Ing.Eftei Raluca | | | | Data: | | Adresa: str. Tabacariei, nr.5, mun. Medgidia, jud. Constanta | |
| SEF PROIECT | | | Ing.Eftei Raluca | | | | 2022 | | Titlu plansa: FATADA LATERALA DREAPTA | |
| | | | | | | | | | Faza: | |
| | | | | | | | | | D.T.A.C. | |
| | | | | | | | | | Plansa nr.: | |
| | | | | | | | | | A 10 | |

FATADA LATERALA STANGA

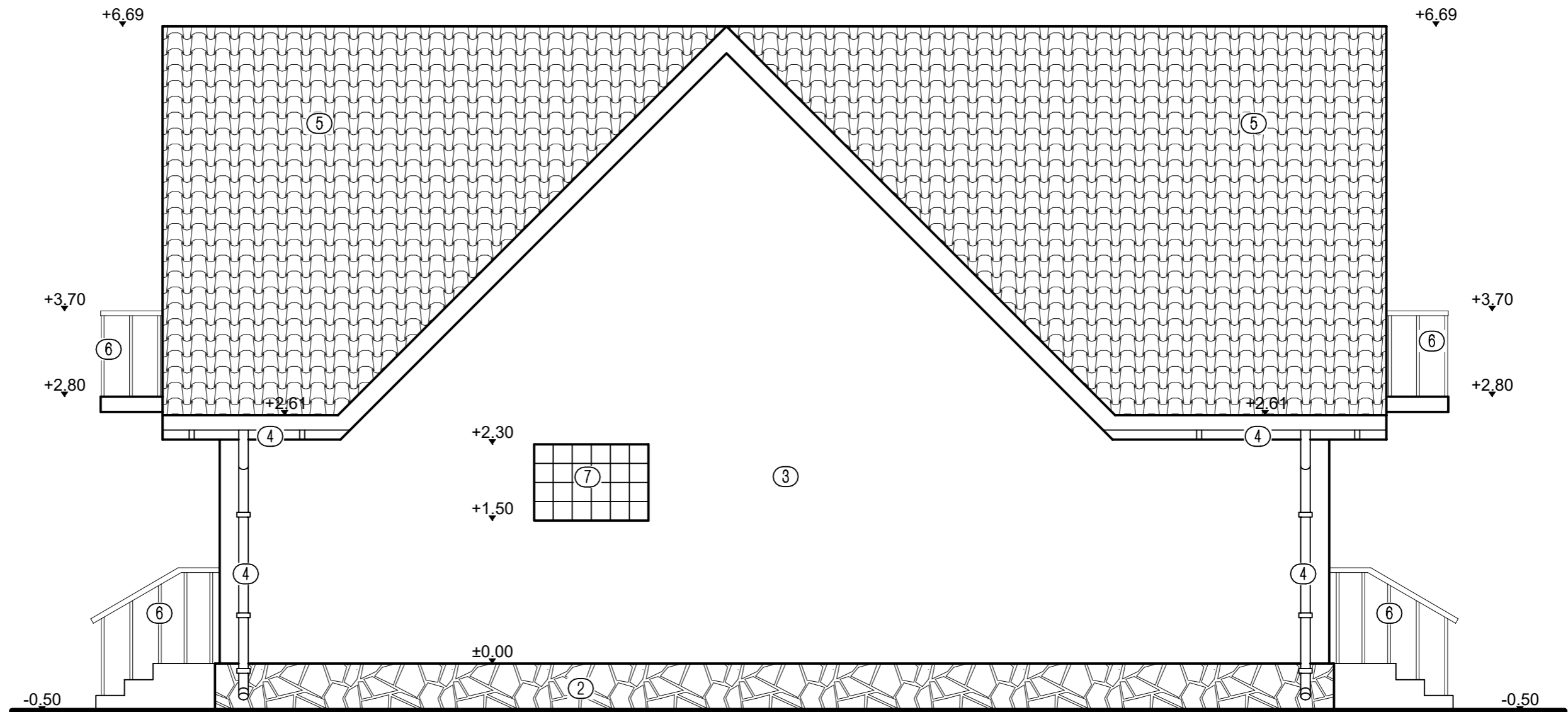

- ① Tamplarie P.V.C. cu geam termopan.
- ② Placaj piatra natur de calcar.
- ③ Termosistem.
- ④ Burlan, jgheab.
- ⑤ Invelitoare tigla metalica.
- ⑥ Balustrada metalica.
- ⑦ Zidarie Nevada.

INCADRAREA CONSTRUCTIEI IN CLASE SI CATEGORII:
 HGR nr. 766/1997 Categoria de importanta D
 P100-1/2013 Clasa de importanta IV
 Caracteristici amplasament: ag=0.20g pentru IMR=225ani; Tc=0.7s

| | | | | | | | | | | | |
|--------------|--|--------------------|--|-----------|-------------|--------|------------------------------------|--|--------------|-------------|--|
| Proiectant: | | | S.C. CERNA ARHIPROIECT S.R.L. CERNAVODA | | Beneficiar: | | VOICU DANIEL si VOICU RALUCA-ELENA | | Proiect nr.: | | |
| | | | | | | | | | 29/2022 | | |
| SPECIFICAȚIE | | NUME | | SEMNETURĂ | | Scara: | | Titlu proiect: | | Faza: | |
| PROIECTAT | | C. arh. Anghel Ion | | | | 1:50 | | CONSTRUIRE LOCUINTA PARTER +POD CIRCULABIL | | D.T.A.C. | |
| DESENAT | | Ing.Eftei Raluca | | | | Data: | | Adresa: str. Tabacariei, nr.5, mun. Medgidia, jud. Constanta | | Plansa nr.: | |
| SEF PROIECT | | Ing.Eftei Raluca | | | | 2022 | | Titlu plansa: FATADA LATERALA STANGA | | A 09 | |

FATADA POSTERIOARA

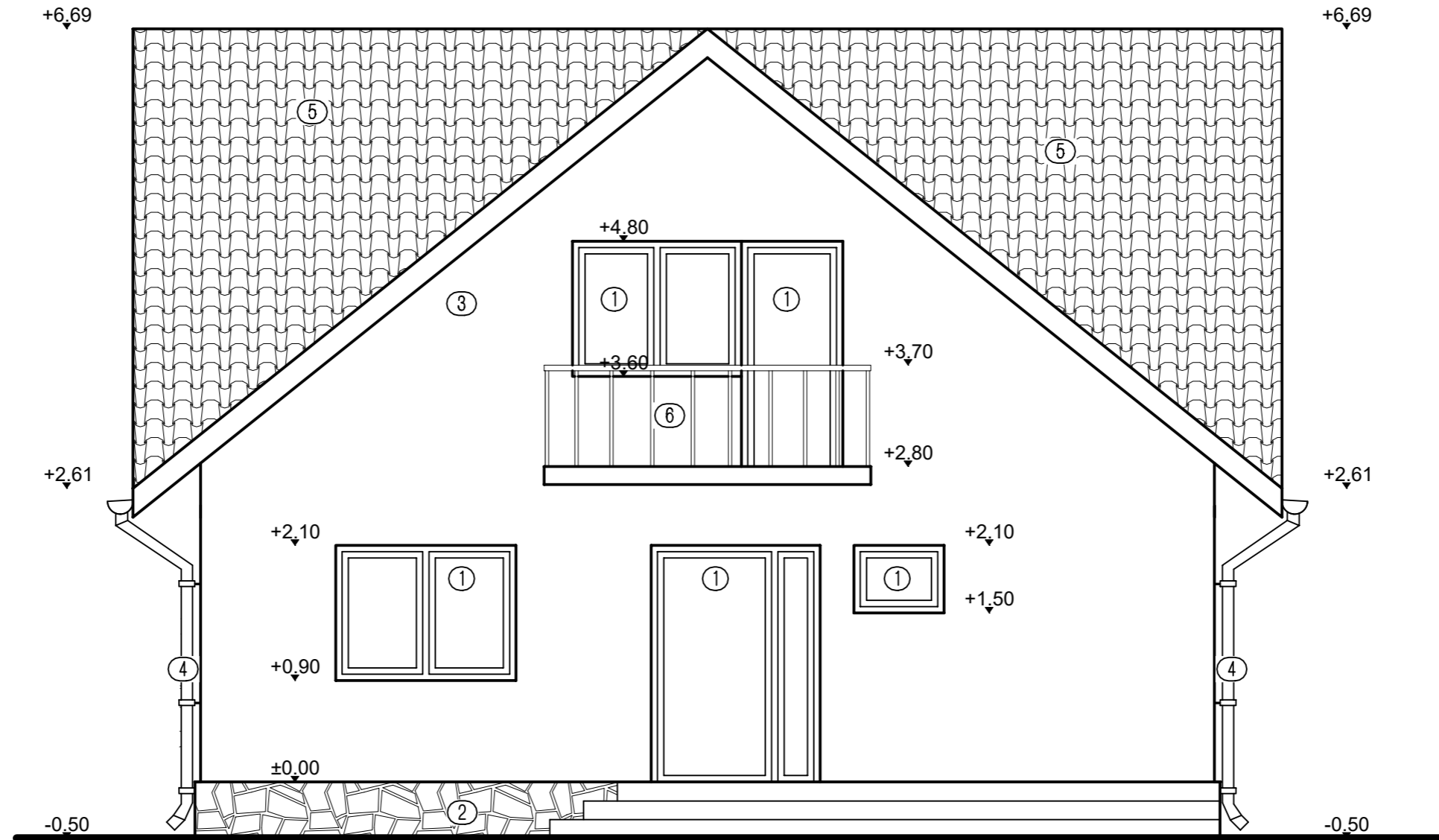

- ① Tamplarie P.V.C. cu geam termopan.
- ② Placaj piatra natur de calcar.
- ③ Termosistem.
- ④ Burlan, jgheab.
- ⑤ Invelitoare tigla metalica.
- ⑥ Balustrada metalica.

INCADRAREA CONSTRUCTIEI IN CLASE SI CATEGORII:
 HGR nr. 766/1997 Categoria de importanta D
 P100-1/2013 Clasa de importanta IV
 Caracteristici amplasament: ag=0.20g pentru IMR=225ani; Tc=0.7s

| | | | | | | | | | | |
|--------------|--|--|--|--|-------------|--|------------------------------------|--|--|--|
| Proiectant: | | | S.C. CERNA ARHIPROIECT S.R.L. CERNAVODA | | Beneficiar: | | VOICU DANIEL si VOICU RALUCA-ELENA | | Proiect nr.: | |
| SPECIFICAȚIE | | | NUME | | SEM NATURĂ | | Scara: | | Titlu proiect: | |
| PROIECTAT | | | C. arh. Anghel Ion | | | | 1:50 | | CONSTRUIRE LOCUINTA PARTER +POD CIRCULABIL | |
| DESENAT | | | Ing.Eftei Raluca | | | | Data: | | Adresa: str. Tabacariei, nr.5, mun. Medgidia, jud. Constanta | |
| SEF PROIECT | | | Ing.Eftei Raluca | | | | 2022 | | Titlu plansa: | |
| | | | | | | | | | Faza: | |
| | | | | | | | | | D.T.A.C. | |
| | | | | | | | | | Plansa nr.: | |
| | | | | | | | | | A 08 | |

FATADA PRINCIPALA

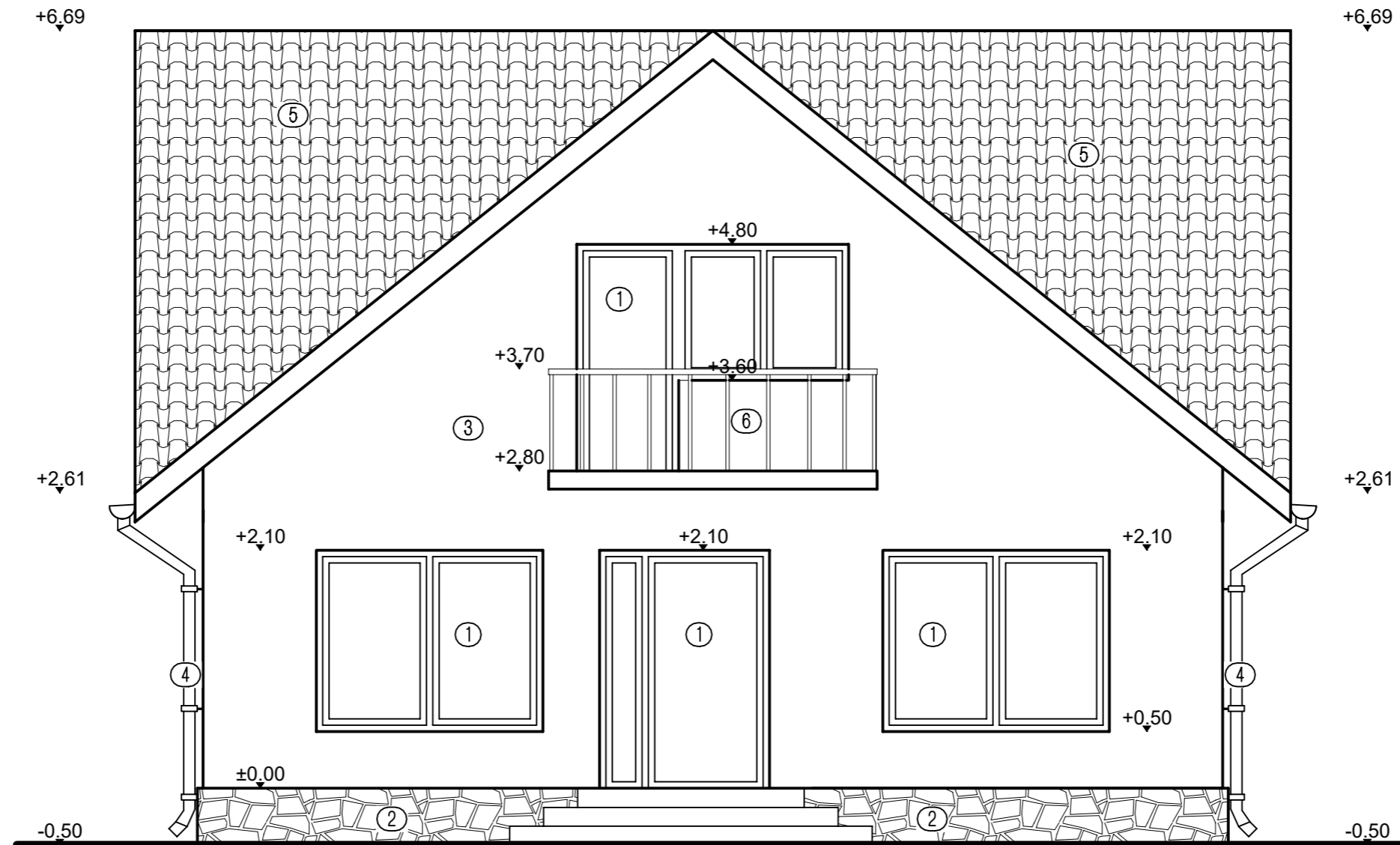

- ① Tamplarie P.V.C. cu geam termopan.
- ② Placaj piatra natur de calcar.
- ③ Termosistem.
- ④ Burlan, jgheab.
- ⑤ Invelitoare tigla metalica.
- ⑥ Balustrada metalica.

INCADRAREA CONSTRUCTIEI IN CLASE SI CATEGORII:
 HGR nr. 766/1997 Categoria de importanta D
 P100-1/2013 Clasa de importanta IV
 Caracteristici amplasament: ag=0.20g pentru IMR=225ani; Tc=0.7s

| | | | | | | | |
|--------------|--|--|--|-------------|--------|--|--------------|
| Proiectant: | | | S.C. CERNA ARHIPROIECT S.R.L. CERNAVODA | Beneficiar: | | VOICU DANIEL si VOICU RALUCA-ELENA | Proiect nr.: |
| SPECIFICAȚIE | | | NUME | SEMNETURĂ | Scara: | Titlu proiect: | Faza: |
| PROIECTAT | | | C. arh. Anghel Ion | | 1:50 | CONSTRUIRE LOCUINTA PARTER +POD CIRCULABIL | D.T.A.C. |
| DESENAT | | | Ing.Eftei Raluca | | Data: | Adresa: str. Tabacariei, nr.5, mun. Medgidia, jud. Constanta | Plansa nr.: |
| SEF PROIECT | | | Ing.Eftei Raluca | | 2022 | Titlu plansa: FATADA PRINCIPALA | A 07 |

- PLAN DE SITUATIE COTAT -
 IN VEDEREA OBTINERII AUTORIZATIEI DE CONSTRUIRE
 PENTRU PROIECTUL <<CONSTRUIRE LOCUINTA PARTER CU POD CIRCULABIL>>
 Sistem de proiectie "Stereografic 1970"
 Sistem de referinta "Marea Neagra 1975"
 Scara 1 : 200

| Nr. cadastral | Suprafata masurata a imobilului (mp) | Adresa imobilului |
|---------------|--------------------------------------|-------------------------------------|
| 106977 | 350 | Loc. Medgidia str. Tabacariei nr. 5 |

Unitatea Administrativ Teritoriala (U.A.T.)
MEDGIDIA

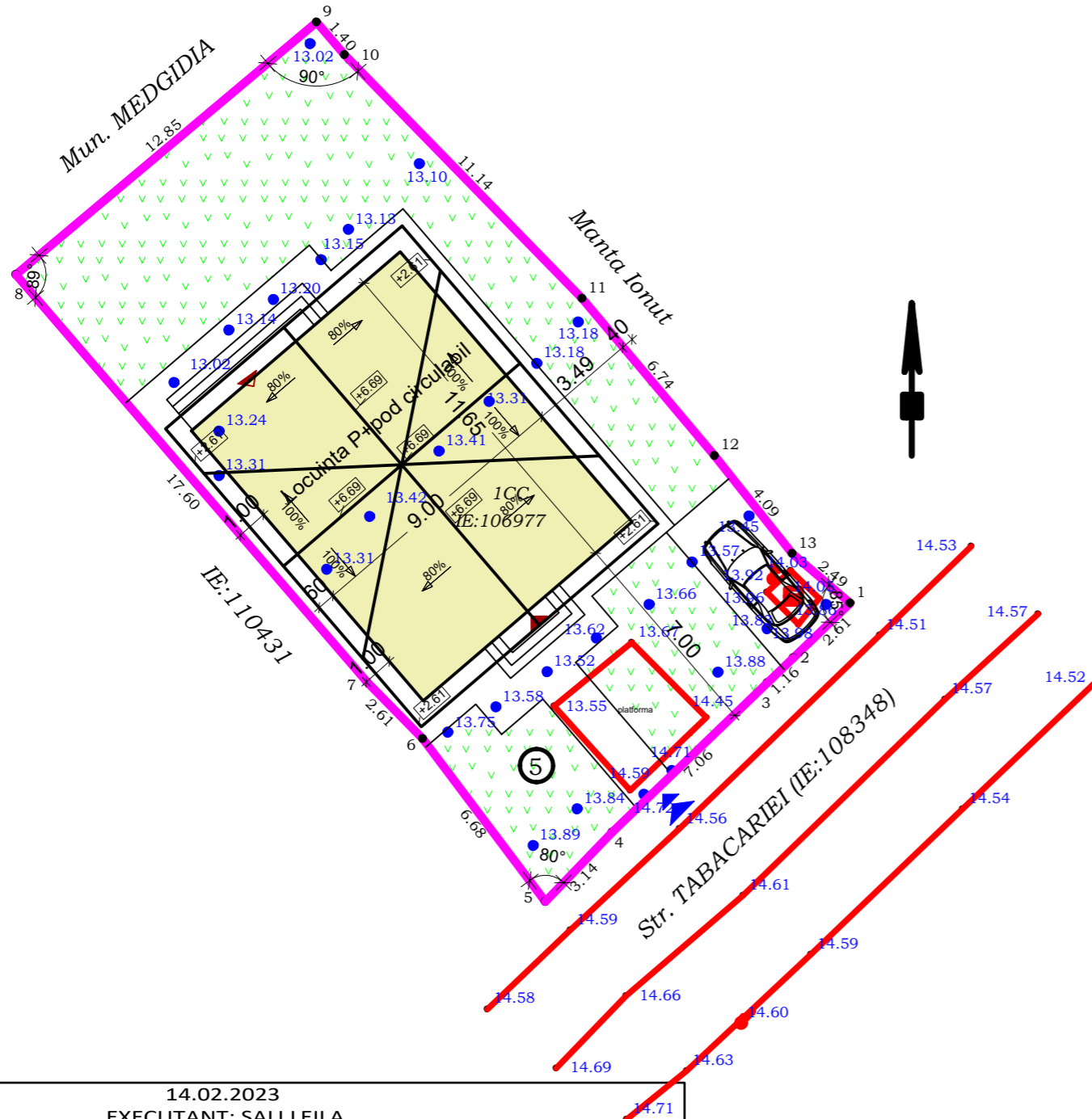

Legenda:

- Locuinta P+pod circulabil - propus
- Spatiu verde
- Accese in curte
- Accese in cladire

SUPRAFETE SI INDICI DE OCUPARE AI TERENULUI

| SPECIFICATIA | EXISTENT | PROPUSA |
|--------------|----------|----------|
| Steren | 350.00mp | 350.00mp |
| Ac | 0.00mp | 104.85mp |
| Acd | 0.00mp | 209.70mp |
| POT | 0.00% | 29.95% |
| CUT | 0.00 | 0.60 |

| | |
|--------|-------------------|
| Ac/ACD | 104.85mp/209.70mp |
|--------|-------------------|

14.02.2023
 EXECUTANT: SALI LEILA
 CATEGORIA B SERIA RO-CT-F NR. 0151

| | | | | | |
|---|--------------------|------------|---|--|-------------------------|
| Proiectant: S.C. CERNA ARHIPROIECT S.R.L. CERNAVODA | | | Beneficiar: VOICU DANIEL si VOICU RALUCA-ELENA | | Proiect nr.: 29/2022 |
| SPECIFICAȚIE | NUME | SEM NATURĂ | Scara: 1:200 | Titlu proiect: CONSTRUIRE LOCUINTA PARTER +POD CIRCULABIL | Faza: D.T.A.C. |
| PROIECTAT | C. arh. Anghel Ion | | | Adresa: str. Tabacariei, nr.5, mun. Medgidia, jud. Constanta | Plansa nr.: A 02 |
| DESENAT | Ing.Eftei Raluca | | Data: 2022 | Titlu plansa: PLAN DE SITUATIE PRELUARE OCPI | |
| SEF PROIECT | Ing.Eftei Raluca | | | | |