

**CATRE
CARLA COL IMOB SRL**

adresa: **STRADA INDEPENDENTEI, Nr. 87C, Sc. A, Ap.
PARTE, Loc. MEDGIDIA, Jud. CONSTANTA**

Referitor la cererea de aviz de amplasament inregistrata cu nr. 265589450 / 08.05.2019 pentru obiectivul
ELABORARE P.U.Z. REGLAMENTARE IMOBIL TEREN de la adresa: **STRADA INDEPENDENTEI, Nr. 12B, Bl. LOT
1/1/1/2, Loc. MEDGIDIA, Jud. CONSTANTA Conform CU Nr. 64/03.04.2019.**

In urma analizei documentatiei pentru amplasamentul obiectivului mentionat, se emite:

**AVIZ DE AMPLASAMENT FAVORABIL Nr. 265589450 / 16.05.2019
fara / cu urmatoarele conditii:**

- Utilizarea amplasamentului propus, pentru obiectivul d-voastra, se poate face cu respectarea urmatoarelor conditii.*
- **Acesta reprezinta Avizul de Amplasament pentru PUZ; pentru orice alta constructie situat in zona care face obiectul PUZ- ului, in cauza, Beneficiarul acestuia va solicita la Operatorul de retea Ț E- distributie Dobrogea, emitere Aviz de Amplasament.**
- Traseele retelelor electrice din planșa anexata sunt figurate informativ. Pe baza de comanda data de solicitant (executant) **UO MTJT MEDGIDIA** asigura asistenta tehnica suplimentara **nu** **
- Executarea lucrarilor de sapaturi din zona traseelor de cabluri se va face numai manual, cu asistenta tehnica suplimentara din partea **UO MTJT MEDGIDIA** cu respectarea normelor de protectia muncii specifice. In caz contrar solicitantul, respectiv executantul va suporta consecintele pentru orice deteriorare a instalatiilor electrice existente si consecintele ce decurg din nealimentarea cu energie electrica a consumatorilor existenti precum si raspunderea in cazul accidentelor de natura electrica sau de alta natura **da** **
- Distantele minime si masurile de protectie vor fi respectate pe tot parcursul executiei lucrarilor.
- In zonele de protectie ale LEA nu se vor depozita materiale, pamant prevazut din sapaturi, echipamente, etc. care ar putea sa micsoreze gabaritele. Utilajele vor respecta distantele minime prescrise fata de elementele retelelor electrice aflate sub tensiune si se va lucra cu utilaje cu gabarit redus in aceste zone.
- Executantii sunt obligati sa instruiasca personalul asupra pericolelor pe care le prezinta executia lucrarilor in apropierea instalatiilor electrice aflate sub tensiune si asupra consecintelor pe care le poate avea deteriorarea acestora. Pagubele provocate instalatiilor electrice si daunele provocate consumatorilor ca urmare a deteriorarii instalatiilor vor fi suportate integral de cei ce se fac vinovati de nerespectarea conditiilor din prezentul aviz. Executantii sunt direct raspunzatori de producerea oricaror accidente tehnice si de munca.
- **Avizul de amplasament nu constituie aviz tehnic de racordare.** Pentru alimentarea cu energie electrica a obiectivului sau, daca obiectivul exista si se dezvolta (cu cresterea puterii fata de cea aprobata initial), veti solicita la **UO MTJT MEDGIDIA** aviz tehnic de racordare **

Informatii privind alimentarea cu energie electrica:

*** In zona de aparitie a noului obiectiv exista retea electrica de distributie.....

DA

NU

DA

*** Noul obiectiv poate fi racordat la retea existenta

NU

Informatiile de la pct. 1 si 2 sunt orientative. Solutia de alimentare cu energie electrica se va definitiva in cadrul Fisei de solutie sau Studiului de Solutie, in cazul in care sunt necesare lucrari in 110KV, MT sau extindere de retele in JT.

La depunerea documentatiei in vederea obtinerii autorizatiei de construire a obiectivului, proiectantul general va mentiona solicitarea obtinerii sau nu a autorizatiei de construire pentru instalatia de alimentare cu energie electrica.

Legenda:

* 1. pentru aviz favorabil fara conditii se va inscrie "Nu este cazul"

* 2. pentru aviz favorabil cu conditii se vor inscrie distantele minime de apropiere si incrucisare intre obiectivul propus si retelele electrice (LEA sau LES) existente in zona, in conformitate cu prescriptiile energetice in vigoare

** daca nu sunt conditii se va inscrie "Nu este cazul"

*** se bifeaza casuta corespunzatoare situatiei



- In cazul in care in zona mai sunt si alte instalatii electrice care nu apartin **SC ENEL Distributie Dobrogea SA**, solicitantul va obtine obligatoriu avizul de amplasament si de la proprietarul acelor instalatii electrice (TRANSELECTRICA, HIDROELECTRICA, TERMoeLECTRICA, alti detinatori de instalatii, dupa caz).
- Tariful de emitere a avizului de amplasament, in valoare de **113,05 lei**, s-a achitat cu chitanta nr. **7560 / 14.05.2019**
- Prezentul aviz este valabil pana la data de **03.04.2021**
- Prezentul aviz isi pierde valabilitatea in cazul nerespectarii planului de amplasament al obiectivului.
- Se anexeaza ...1... planuri de situatie vizate de **UO MTJT MEDGIDIA**

Redactat in 2 (doua) exemplare, din care unul pentru solicitant.

Verificat

ing. Calab Gh.
[Signature]

ING SEF STIA RESEA MTJANIA
CONSTANTA
ING. CHIRIAC VICTOR MARIUS
1
[Circular Stamp: STIA RESEA MTJANIA, Distributie, 439, UO MTJT Constanta, SC ENEL DISTRIBUTIE DOBROGEA SA]

Intocmit,

ing. Ali E.
[Signature]



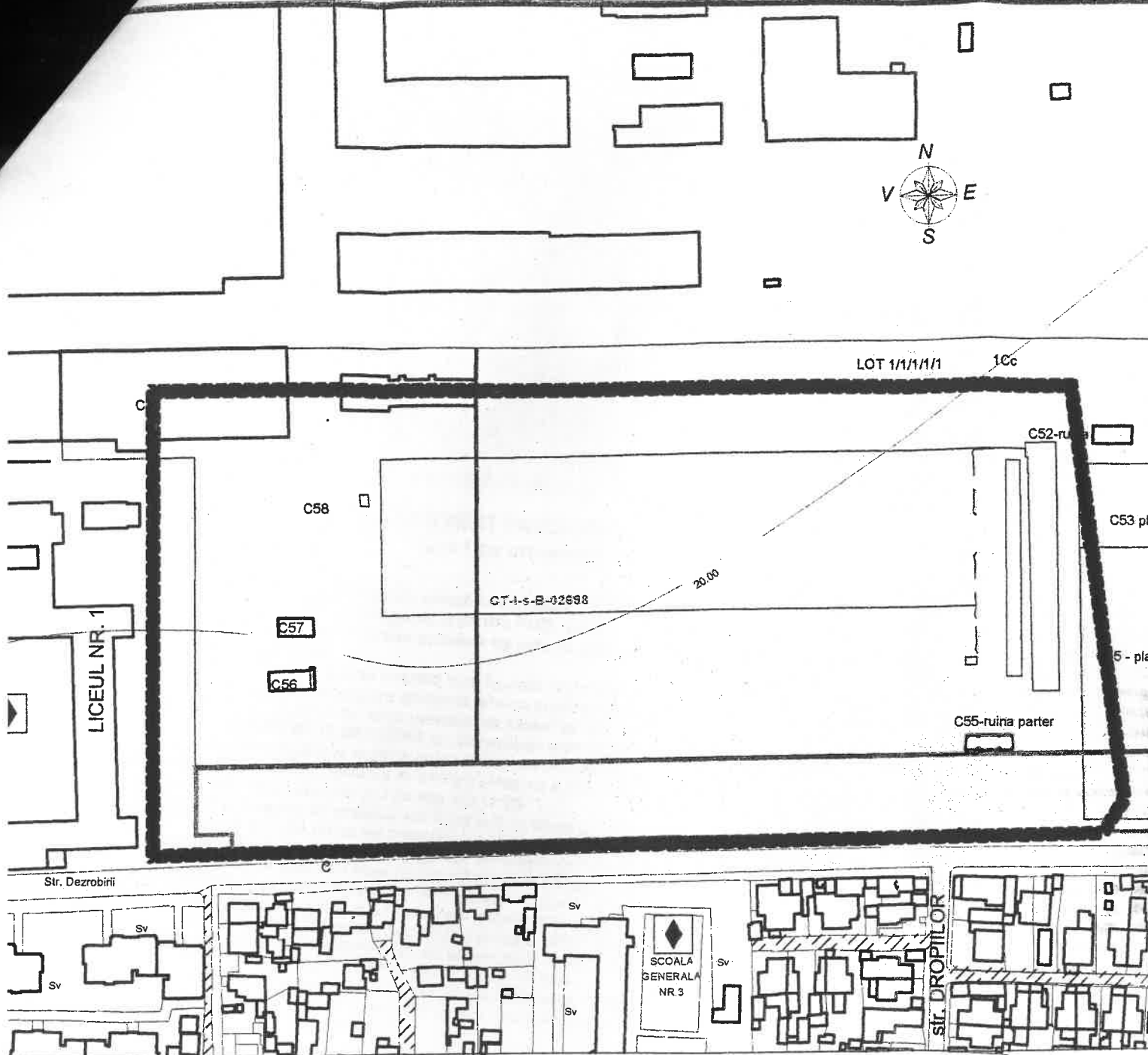

*Ne așteptăm îmbălată în Cnel
 Clasa de
 D.A.*

	LE
	LIMITA TE
	LIMITA TE
	ZONA AFE
◆	INVĂȚĂM
	ZONA AFE
	ZONA AFE

BILANȚ TERITORIAL

Nr. crt.	ZONE FUNCȚIONALE REGLEMENTATE	mp	%	
1.	ZONĂ INDUSTRIALĂ	93698	100	ZONA IND
2.	ZONĂ DE LOCUINȚE, DOTĂRI	-	-	CAROSAE
3.	ZONĂ PIETONALĂ PUBLICĂ	-	-	PIETONAL
4.	ZONĂ CIRCULAȚIE CAROSABILĂ PUBLICĂ	-	-	STRĂZI C
TOTAL		93698	100	ZONĂ PR